

SoftLine direct

КАТАЛОГ ПРОГРАММНОГО ОБЕСПЕЧЕНИЯ

В ЭТОМ НОМЕРЕ: СХЕМЫ ЛИЦЕНЗИРОВАНИЯ • ОПЕРАЦИОННЫЕ СИСТЕМЫ
СЕТЕВОЕ И ОФИСНОЕ ПО • СРЕДСТВА РАЗРАБОТКИ • СУБД • БЕЗОПАСНОСТЬ
ГРАФИЧЕСКОЕ ПО • САПР • ГИС • ПО ДЛЯ БИЗНЕСА • НАУЧНОЕ ПО • ОБУЧЕНИЕ



Microsoft
Windows Vista
Business Russian



Стр. 26

• 6058
РУБ.

Adobe
Acrobat 9
Standard
Russian



Стр. 90

• 11520
РУБ.

PROMT
Net Expert 8.0



Стр. 94

• ОТ 60000
РУБ.

Embarcadero
Delphi 2009
Pro



Стр. 102

• 26629
РУБ.

ВМЕСТЕ СДЕЛАЕМ ВАШ БИЗНЕС ЭФФЕКТИВНЕЙ

**Дополнительно**

Adobe Acrobat Connect	2 обл.
«Горячая линия» Softline	3 обл.
Акция «Софт в кредит для СМБ»	4 обл.
Выставка Vakutel, Баку	22
Линия технической поддержки Microsoft	23
Выставка «Автоматизация 2008», СПб	25
Всероссийская промышленная выставка, Москва	27
Google Enterprise Solutions	29
Интернет-подписка на www.ITbook.ru	33, 55
Журнал «ВУТЕ/Россия»	35
Выставка MIPS, Москва	39
Магазин подарочных сертификатов daripodarki.ru	41
Решения Nokia	43
Форум «Инфоком-2008», Москва	53
Международные промышленные выставки, Москва	57
Конференция DLP Russia	59
Выставка «Топливо-энергетические ресурсы юга России», Ростов-на-Дону	61
Выставка «УралПриборЭкспо», Екатеринбург	61
Выставка «Защита и спасение», Уфа	63
Интернет-магазин Allsoft.ru	65, 99, 165
Business Intelligence Forum 2008, Москва	67
Форум высоких технологий, Краснодар	76
Бизнес-форум «Agro director», Москва	77
Выставка «Машиностроение», Ижевск	79
Выставка «Рекламные технологии», Калининград	79
Выставка «Электронная Пенза»	84
Издательство «Наука и техника»	85
Потрал soft.mail.ru	93
Средства кластеризации Intel	97
Russian CIO Summit 2008 Урал	101
ТД Polaris, Ростов-на-Дону	112
Выставка «Машиностроение», Казань	121
Издательство «Солон-пресс»	130
Математический сайт www.exponenta.ru	132
Конференция Business Solutions: Construction	141
Интернет-проект Sysadmin.mail.ru	145
Форум руководителей образовательных учреждений	151
Издательство «БХВ-Петербург»	170
Прайс-лист	171
Анкета подписки	176

Softline

Семинары Softline	3
Партнерские статусы и филиалы Softline	4
Клиенты и партнеры Softline	6
Новости Softline	8
Вакансии компании Softline в Москве	11
Новые продукты	12
«Аксифт» — лидер в области дистрибуции ПО	14
Компетенции Softline	15

Лицензирование

Управление ПО — шаг к процветанию	16
Программы лицензирования Microsoft для предприятий	18
Microsoft Software Assurance	22
Программы лицензирования Microsoft для учебных заведений	24

Операционные системы

Microsoft Windows Vista	26
Microsoft Windows Server 2008	28
VMware Infrastructure 3	30
Veeam Backup 2	31
VMware — 10 лидерства на рынке виртуализации	32
Red Hat Enterprise Linux 5 Advanced Platform/ Application Stack	34

Сетевое ПО

Windows Small Business Server 2003	36
Комплексное решение для небольших компаний	37
Microsoft Exchange Server 2007	38
Citrix XenApp	40
ThinPrint .print Management Center	42
Тонкие клиенты: надежность и безопасность для малого бизнеса	44
Kerio Mail Server: история внедрения	45
Корпоративные решения IBM	46
Adobe Acrobat Connect	48
Adobe LiveCycle Enterprise Suite	50
NetFlow Tracker	52
CA Desktop Management Suite r11	54
Famatech Radmin 3.2/ Radmin Communication Server 3.0	56
Entensys UserGate	58
GFI MailEssentials	58
CMA PIE 5.2	60

Безопасность

Центр информационной безопасности Softline	62
Microsoft Forefront Security	64
Microsoft ISA Server 2006	66
McAfee Total Protection	68
Norton 360 v2.0 / Internet Security 2008 / AntiVirus 2008	70
Alt-N SecurityGateway for Exchange/SMTP Servers	71
"Лаборатория Касперского" отвечает на вопросы читателей Soft@Mail.Ru	72
Kaspersky Total Space Security	74
Trend Micro Client Server	76
Symantec Backup Exec 12.5 for Windows Servers/ for Windows Small Business Server/ Symantec Endpoint Protection	78
Agnitum Outpost Security Suite Pro 2009/ Network Security 2	80
InfoWatch Traffic Monitor	81
Check Point VPN-1 UTM	82
GFI EventsManager	83
CA eTrust Antivirus	84

Офисные приложения

Microsoft Office 2007	86
HyperMethod IBS eLearning Server 3.2	89
Virtual Printer for Developers / PDF Creator Pilot	89
Adobe Acrobat 9	90
Diskeeper 2008	92
PROMT NET Professional 8.0/ NET Professional Double 8.0 Гигант	94
PROMT NET Expert 8.0/ Translation Server 8.0 Intranet Edition	95

Средства разработки/СУБД

Microsoft SQL Server 2008	96
Microsoft Visual Studio 2008	98
Microsoft Expression Studio/ Silverlight	100
MAPLab reports 2008	101
Embarcadero C++Builder 2009 / Delphi 2009	102
Embarcadero DBArtisan 8.5 / ER/Studio 7.6	103
СУБД Oracle 11g	104
Trolltech Qt	106

Графическое ПО

Adobe Creative Suite 3	110
QuarkXPress 8	112
ACDSee Pro 2.5 Photo Manager/ FotoSlate 4 Photo Print Studio	113
CorelDRAW Graphics Suite X4/ Ulead VideoStudio 11 Plus Rus	114
Autodesk 3ds Max 2009/ Max Design 2009	115

САПР/ ГИС

Отраслевые решения Autodesk 2009	116
ZWCAD 2008i	120
АСОН Корпоративный справочник	122
Материалы и Сортаменты 2.0 (МиС)	122
Решения КБ "ПАНОПАМА"	124
CADSoftTools ABViewer	126
Программы компании ЭСТИ МАП	128

Научное ПО

PTC Mathcad 14	132
StatSoft STATISTICA	133

ПО для бизнеса

Интеграция CRM-системы в банке	134
Softline Solutions получает «Пять звезд»	135
Microsoft Dynamics CRM Awards	135
Пять лет на рынке ERP-и CRM-решений	136
Новый типовой пакет решения SAP	136
Преимущества Microsoft Dynamics CRM в дистрибуции	137
Бизнес-семинары «Построение устойчивых отношений с клиентами»	137
Решение Oracle Siebel CRM	138
Business Objects Crystal Reports 2008	140
Тестирование SAP в пищевой отрасли	142
Внедрение SAP Business One в компании PCB technology	142
Решения SAP для СМБ	144

Обучение

Дистанционное обучение	146
Новости Softline IT-Academy	152
Учебные центры Softline IT-Academy	153
Академия Softline на факультете ВМК МГУ	154

Консалтинговые услуги

Решения Softline Consulting Services	158
Техническая поддержка Softline	166
Виды технической поддержки	168
Хостинг выделенных сервисов	168

Каталог программного обеспечения**Softline direct**

Октябрь 2008-10(85)-RU

Учредитель: ЗАО «СофтЛайн Трейд»

Адрес редакции:

Россия, 119991, г. Москва, ул. Губкина, д. 8
Тел./факс: +7 (495) 232-00-23

Издатель: Игорь Боровиков

Главный редактор: Максим Туйкин

Выпускающий редактор: Вячеслав Цыганков

Редакторы: Александра Почечун, Яна Ламзина, Сергей Дергачев

Дизайнеры: Константин Косачев, Юрий Гуляк

Верстка: Юлия Константинова

Тираж: 100 000 экз.

Зарегистрировано в Государственном комитете РФ по печати, рег. № ПИ ФС77-23773

Отпечатано в типографии «ScanWeb», Финляндия
Перепечатка материалов только по согласованию с редакцией © Softline-direct, 2008

Приведенные в каталоге цены действительны на дату сдачи каталога в печать. Актуальные цены вы можете узнать у наших менеджеров по телефону или по электронной почте.

Информация о компании Softline

Компания Softline работает в области информационных технологий (ИТ) с 1993 года и занимает ведущие позиции в сфере дистрибуции программного обеспечения (ПО), обучения и консалтинга.

Softline является авторизованным партнером известных мировых производителей и обладает такими статусами, как Microsoft Gold Certified Partner, Microsoft Large Account Reseller, Symantec Enterprise Sales Partner, Citrix Platinum Solution Advisor, Elite McAfee Value Added Reseller и др. Softline поддерживает Интернет-магазин программного обеспечения Allsoft.ru и его представительства в странах СНГ а также является одним из организаторов Центра решений Microsoft.

Дистрибуторская компания «Аксифт» работает с сетью из более чем 2500 дилеров. Компания является дистрибутором Oracle, McAfee, Trend Micro, ABBYY, «Лаборатории Касперского» — всего более 320 производителей ПО. Региональные офисы «Аксифт» действуют в 20 городах России и 8 странах СНГ.

Учебный центр Softline предлагает широкий спектр курсов для ИТ-специалистов и пользователей. В рамках УЦ работает Центр тестирования Thomson Prometric и VUE.

Softline Solutions оказывает консалтинговые услуги для среднего и малого бизнеса по решениям SAP Business One и Microsoft CRM. Поддерживает сайты www.Business One.ru и www.MSCRM.ru.

Softline Consulting Services оказывает полный спектр услуг по управлению лицензиями, созданию, развитию и технической поддержке ИТ-систем и ПО у крупных клиентов.

Softline IT Academy — академическая программа для вузов России и СНГ по обучению студентов ИТ (<http://www.it-academy.ru>). Softline IT Academy является партнером Microsoft по программе Microsoft IT Academy.

Softline имеет филиалы в основных городах России, Украины, Белоруссии, Казахстана, Азербайджана, Грузии, Армении, Узбекистана, Киргизии, Таджикистана, Туркменистана и Монголии.



УВАЖАЕМЫЕ ЧИТАТЕЛИ!

Компания Softline с 2001 года активно развивает свой бизнес за пределами Москвы, в других городах и странах. Первой ласточкой стало открытие представительства в Минске, и ставка на непосредственную работу с заказчиками в регионах оправдала себя. Уже в следующем году появились офисы в Киеве, Хабаровске и Нижнем Новгороде. Первый филиал за пределами СНГ был открыт в 2007 году в Монголии. На момент подготовки этого выпуска к печати филиалы Softline действуют в 41 городе в 13 странах. В октябре 2008 года состоялось официальное открытие офиса в Стамбуле (Турция), и уже на ближайшие месяцы намечено дальнейшее расширение бизнеса Softline на страны дальнего зарубежья.

Почему мы так энергично расширяем географический охват нашей деятельности? Ответ прост - наши заказчики, будущие и потенциальные, базируются в самых разных местах, и мы постоянно стремимся быть к ним ближе. И эти заказчики не менее важны, чем московские. Если в 2006 году на региональные филиалы пришелся 31% оборота компании, то в 2007 году - уже 44%, и есть основания думать, что эта цифра будет расти.

Наша работа в региональных офисах не сконцентрирована исключительно на продажах программного обеспечения. Цель Softline — предоставить клиентам во всех представительствах все сервисы и выдерживать единый, высокий уровень качества обслуживания. В большинстве представительств вы можете получить квалифицированное обслуживание от наших квалифицированных специалистов, пройти обучение или повысить квалификацию в Учебных центрах Softline, в филиалах регулярно проводятся бесплатные семинары для ИТ-специалистов и руководителей. Представительства в городах России распространяют ежемесячный каталог программного обеспечения Softline-direct, а для других стран выпускаются специальные издания каталога, адаптированные под местные рынки.

Разумеется, поддерживать такую обширную сеть филиалов — непростая задача, и в 2008 году система управления представительствами претерпело серьезную реструктуризацию. В основных представительствах Softline в федеральных округах России были выделены Федеральные центры, которым подчиняются остальные представительства в данном федеральном округе. Также на Федеральные центры возложена задача создания новых и развития существующих филиалов в данном регионе. Такая система управления обладает большой гибкостью и позволяет избавиться от организационных препятствий, мешающих росту компании.

Региональное развитие — это один из важнейших компонентов стратегии Softline. Именно оно позволило нам стать ИТ-компанией международного масштаба, способной проводить крупные ИТ-проекты в области лицензирования ПО, обучения и технической поддержки на всей территории России и СНГ, а также в ряде стран дальнего зарубежья. Я приглашаю вас к сотрудничеству и желаю успехов в бизнесе!

С уважением, Руслан Белоусов
Генеральный директор компании Softline

КАК ЗАКАЗАТЬ ПРОГРАММНОЕ ОБЕСПЕЧЕНИЕ



ПО ТЕЛЕФОНУ

+7(495) 232-00-23

с 9:00 до 18.00 в будние дни



ПО E-MAIL

info@softline.ru



НА САЙТЕ

www.softline.ru

КАК ПОЛУЧИТЬ ЗАКАЗ



Воспользоваться нашей курьерской доставкой по всей территории России (в пределах Москвы бесплатно)



Лично в нашем офисе
с 9.00 до 18.00 в будние дни
Адрес: **Москва, ул. Губкина, 8,**
компания **Softline**



Скачать продукт самостоятельно, оплатить лицензию по безналичному расчету и получить по электронной почте ключ активации

КАК ПОЛУЧИТЬ КАТАЛОГ

Если в вашей организации больше 10 компьютеров и вы хотите бесплатно получать каталог SoftLine-direct, вы можете воспользоваться одним из вариантов:



Заполнить анкету подписки на сайте

<http://subscribe.softline.ru>



Заполнить анкету на последней странице данного каталога и отправить ее удобным вам способом:

по почте: **119991 Москва,**
ул. Губкина, 8, компания Softline
по факсу на номер **+7(495)232-00-23**



Сообщить информацию для заполнения анкеты нашему отделу подписки по телефону

+7(495)232-00-23

Семинары Softline — мы ждем вас!

Компания Softline проводит бесплатные специализированные семинары по программному обеспечению ведущих производителей, интересы которых компания предоставляет на российском рынке: Microsoft, Autodesk, Symantec, IBM, Oracle, Novell, HP и др.

Наши семинары имеют ряд важных достоинств.

Квалифицированные докладчики. На семинарах Softline выступают ведущие российские и западные специалисты компаний-разработчиков ПО, а также представители компаний-заказчиков.

Богатый комплект раздаточных материалов. В качестве стандартного набора каждый посетитель семинаров получает информационный пакет: материалы семинара в печатном виде, брошюры/листочки по продуктам, а также свежий каталог ПО Softline-direct.

Предварительная регистрация является обязательной. Зарегистрироваться для участия и получить более подробную информацию о предстоящих семинарах

в Москве и региональных центрах можно на сайте: www.softline.ru/seminars

Контактное лицо: Елена Осокина, начальник отдела по организации семинаров.

Тел.: +7 (495) 232-00-23 (доб. 115); e-mail: seminars@softline.ru



Семинары в Москве проходят по адресам: ул. Губкина, д. 8 и ул. Дубининская, д. 53, стр. 5.

Дату и место проведения необходимо уточнять дополнительно! Участие в семинарах — бесплатное.

Дата	Дата	Дата	Дата
Москва	Москва	Москва	Москва
7 октября 2008	10 октября 2008	14 октября 2008	21 октября 2008
Новое поколение решений Microsoft для успешного бизнеса: Visual Studio 2008	Эффективные технологии виртуализации на базе продуктов компании VMware и Veeam Software	Технологии Acronis и GFI — безупречная защита корпоративной информации	Быстрое создание прототипов и программно-аппаратное тестирование встроенных систем управления в среде Simulink
Москва	Санкт-Петербург	Санкт-Петербург	Петрозаводск
23 октября 2008	2 октября 2008	7 октября 2008	7 октября 2008
Лицензионное программное обеспечение: законодательство Российской Федерации в сфере правовой охраны программ для ЭВМ	Народный Business Intelligence — отчетность и бизнес-аналитика для разработчиков	Реализация современных подходов к интеграции разнородных систем и приложений на платформе PIE компании CMA	Microsoft, Fujitsu Siemens Computers — новые продукты, опыт внедрения
Барнаул	Великий Новгород	Калининград	Архангельск
7 октября 2008	9 октября 2008	14 октября 2008	14 октября 2008
Corel — от идеи к воплощению	Microsoft, Fujitsu Siemens Computers — новые продукты, опыт внедрения	Технологии ABBYY и «Лаборатории Касперского» для корпоративных пользователей. Новые возможности для эффективной работы	Microsoft, Fujitsu Siemens Computers — новые продукты, опыт внедрения
Нижний Новгород	Хабаровск	Уфа	Екатеринбург
14 октября 2008	14 октября 2008	14 октября 2008	16 октября 2008
Управление лицензиями на ПО (SAM) — снижение юридических рисков и финансовых затрат	Защита IT-инфраструктуры с помощью Microsoft Forefront	Программные продукты Maplesoft: новые возможности в области аналитической математики	Программные продукты Maplesoft: новые возможности в области аналитической математики
Оренбург	Уфа	Краснодар	Архангельск
16 октября 2008	23 октября 2008	23 октября 2008	28 октября 2008
Автоматизация делопроизводства и электронный документооборот — система «ДЕЛО»	MATLAB и Simulink для проектирования и разработки систем управления	Технологии Acronis и Dr. Web — безупречная защита корпоративной информации	Технологии ABBYY и «Лаборатории Касперского» для корпоративных пользователей. Новые возможности для эффективной работы
Сыктывкар	Нижний Новгород	Саратов	Владивосток
28 октября 2008	29 октября 2008	30 октября 2008	30 октября 2008
Microsoft, Fujitsu Siemens Computers — новые продукты, опыт внедрения	Эффективные технологии виртуализации на базе продуктов компании VMware	Офисные приложения ABBYY. Новые возможности для эффективной работы	Защита IT-инфраструктуры с помощью Microsoft Forefront
Новосибирск	Кемерово		
30 октября 2008	30 октября 2008		
Новые продукты и технологии CodeGear	Corel — от идеи к воплощению		

Почему большинство клиентов выбирает Softline в качестве поставщика программного обеспечения, обучения и IT-услуг?

1 Надежность и профессионализм

Компания Softline работает на рынке программного обеспечения с 1993 года. В настоящий момент мы — лидирующая компания в этом сегменте рынка IT. Сегодня в компании работает более 1000 человек, оборот составляет свыше \$292 млн. У нас самый широкий ассортимент программного обеспечения (более 1000 производителей). После обращения в Softline вы начинаете работать с персональным менеджером, который служит «единой точкой входа» и отвечает за сотрудничество с вашей компанией.

2 Softline — авторизованный партнер крупнейших мировых производителей

Softline обладает высшими статусами партнерства ведущих поставщиков программных решений, таких как Microsoft, Oracle, SAP, Symantec, Citrix, Adobe, Corel, Check Point, Trend Micro, «Лаборатория Касперского» и многих других. Приведем статусы, полученные Softline за время сотрудничества с компанией Microsoft:

- Microsoft Gold Certified Partner в специализациях: инфраструктура, учебный центр, бизнес-решения, эффективность работы и др.
- Microsoft Large Account Reseller — позволяет работать с крупными (более 250 ПК) компаниями по специальным условиям лицензирования.

3 Консалтинг и обучение

Softline предлагает заказчикам весь спектр услуг по внедрению программного обеспечения и обучению пользователей. Учебный центр Softline занимает лидирующее положение на рынке образовательных услуг в области IT. Консалтинговое подразделение обладает уникальным опытом по внедрению и развертыванию инфраструктурных и специализированных решений.

4 Softline всегда рядом

Сегодня, помимо центрального офиса в Москве, компания имеет представительства в 20 крупных городах России, а также филиалы в странах СНГ — в Украине, Белоруссии, Казахстане, Узбекистане, Грузии, Кыргызстане, Азербайджане, Таджикистане, Туркменистане, Армении. Также действует филиал Softline в Монголии.

5 Наши клиенты

С Softline работают ведущие российские и зарубежные компании, среди которых: Газпром, Лукойл, Центральный банк РФ, РУСАЛ, Базовый Элемент, Норильский Никель, Северсталь и более десяти тысяч других компаний.

Статусы Softline

Microsoft
Gold Certified
Partner



IBM
Premier
Business
Partner



Trend Micro
Affinity One
Partner



Kerio
Certified
Business
Partner



**Лаборатория
Касперского**
Business
Partner



ThinPrint
Certified
Partner



Corel
Platinum
Partner



Adobe
Recommended
Reseller
Programme



Microsoft
Large Account
Reseller



Oracle
Certified
Advantage
Partner



Symantec
Platinum
Partner



Citrix
Platinum
Solution
Advisor



McAfee
Security
Alliance
Elite Partner



ABBYY
Официальный
дистрибьютор
ABBYY Software House



VMware
VIP Enterprise Partner
VMware
Authorized Consultant

Autodesk
Authorized Value
Added Reseller

Member of the **Intel**
Software Channel
Partner Program

CA Premier
Partner

Novell Silver
Partner

Borland
Authorized
Dealer

Eset
Premier
Partner

Alt-N Technologies
Авторизованный
реселлер

Check Point Authorized
Value Added Solution
Provider

Статусы Учебного центра Softline

Microsoft
Learning
Solution

Symantec
Authorized
Training
Center

Авторизованный
учебный центр
компании
«Лаборатория
Касперского»

Официальный
партнер
по обучению
компании **CA**

Citrix
Authorized
Learning
Center

Официальный партнер
по обучению **TrendMicro**
компании «Прикладная
логистика»

Check Point
Authorized
Training Center

Autodesk
Authorized
Training
Center

Авторизованный учебный
центр компании **Cisco**



Наши адреса

Москва

119991 г. Москва,
ул. Губкина, д. 8
Тел./факс: +7 (495) 232-00-23
E-mail: info@softline.ru

Архангельск

163061 г. Архангельск,
Новгородский пр-т, д. 74, оф. 113
Тел.: +7 (8182) 42-00-51
E-mail: info.arh@softline.ru

Барнаул

656002, г. Барнаул,
пр. Калинина, д. 6а, офис 201
Тел./факс: +7 (3852) 28-95-20
E-mail: info.br1@softline.ru

Владивосток

690002, г. Владивосток,
ул. Красного Знамени, д. 42, офис 219
Тел./факс +7 (4232) 60-00-20
E-mail: info.vlk@softline.ru

Волгоград

400074 г. Волгоград,
ул. Рабоче-Крестьянская, д. 22, офис 515
Тел.: +7 (842) 90-02-02
E-mail: info.vgd@softline.ru

Воронеж

394000 г. Воронеж, просп. Труда, 65,
бизнес-центр «Мегион»
Тел./факс: +7 (4732) 50-20-23
E-mail: info.vrn@softline.ru

Екатеринбург

620144 г. Екатеринбург,
ул. 8 марта, д. 194, к. «И»
Тел./факс: +7 (343) 278-53-35
E-mail: info.ekt@softline.ru

Ижевск

426057 г. Ижевск,
ул. М. Горького, д. 68, офис 427
Тел./факс: +7 (3412) 93-66-51
E-mail: Info.izh@softline.ru

Иркутск

664003 г. Иркутск,
ул. Грязнова, 1, офис 301
Тел./факс: +7 (3952) 50-06-32
E-mail: info.irk@softline.ru

Казань

420029 г. Казань, ул. Сибирский тракт,
д. 34, корп. 4, офис 385
Тел./факс: +7 (843)527-98-50
E-mail: info.kzn@softline.ru

Калининград

236039 г. Калининград,
Ленинский пр-т, 131, офис 501
Тел./факс: +7 (4012) 77-76-50
E-mail: info.kld@softline.ru

Кемерово

650099 Кемерово,
ул. Кузбасская, д.31, офис 403
Тел.: +7 (3842) 45-59-24
e-mail: info.kmr@softline.ru

Краснодар

350020 г. Краснодар,
ул. Красноармейская, д. 116/2, литер «А»
Тел./факс: +7 (861) 251-65-14
E-mail: info.krd@softline.ru

Красноярск

660049 г. Красноярск,
ул. К.Маркса, д. 48, офис 12-08
Тел./факс: +7 (391) 252-59-91
E-mail: info.krs@softline.ru

Нижний Новгород

603001 г. Н. Новгород,
Нижеволжская наб., д. 9
Тел./факс: +7 (831)220-00-36,
E-mail: info.nnov@softline.ru

Новосибирск

630007 г. Новосибирск,
ул. Коммунистическая, д. 48а, офис 701
Тел./факс: +7 (383) 362-00-10
E-mail: info.nsk@softline.ru

Омск

644007 г. Омск, ул. Фрунзе, д. 80, оф. 623
Тел./факс: +7 (3812) 43-31-90
E-mail: info.oms@softline.ru

Оренбург

460024 г. Оренбург,
ул.Туркестанская, д. 5/2, оф. 203
Тел./факс: +7 (3532) 94-41-09
Email: info.orb@softline.ru

Пермь

614066 г.Пермь, ул.Стахановская 45,
офис 603, Бизнес-центр «Синица»
Тел.: +7 (342) 217-93-23
E-mail: info.prm@softline.ru

Ростов-на-Дону

344018 г. Ростов-на-Дону,
ул. Текучева, д. 139 «Г», оф. 204
Тел./факс: +7 (863) 237-99-49
E-mail: info.rd@softline.ru

Самара

443069 г. Самара, ул. Авроры,
д. 110а, офис 408
Тел./факс: +7 (846) 270-04-80
E-mail: info.sam@softline.ru

Санкт-Петербург

197101 г. Санкт-Петербург,
ул. Большая Монетная, д. 16,
корп. 5, лит. Е, офис 202
Тел./факс: +7 (812) 336-44-46
E-mail: info.spb@softline.ru

Саратов

410012 г. Саратов,
ул. Слонова, д. 1, оф. 68
Тел.: +7 (8452) 24-77-32
E-mail: info.srt@softline.ru

Сыктывкар

167000 г. Сыктывкар,
ул. Интернациональная, д. 133,
бизнес-центр «Авалон», офис 7
Тел./факс: +7 (8212) 28-84-83
E-mail: info.stk@softline.ru

Тюмень

625000 г. Тюмень,
ул. Герцена, д. 84, к. 2А, оф. 506
Тел.: +7 (3452) 69-60-63
E-mail: info.tmn@softline.ru

Уфа

450006 г. Уфа, ул. Пархоменко,
д. 156/3, офис 405
Тел./факс: +7 (347) 292-44-50
E-mail: info.ufa@softline.ru

Хабаровск

680000 г. Хабаровск,
ул. Шеронова, д. 56а, офис 910
Тел./факс: +7 (4212) 74-77-24
E-mail: info.khb@softline.ru

Челябинск

454000 г. Челябинск,
ул. Кирова, д.5-В, офис 608
Тел./факс: +7(351) 247-2836
E-mail: info.chk@softline.ru

Беларусь, Минск

220040 г. Минск,
ул. Богдановича, д. 155, оф. 1215
Тел./факс: +375 (17) 290-71-79
E-mail: info@softline.by

Беларусь, Гомель

246050 г.Гомель,
ул. Советская, д.29, комн.437
Тел./факс: +375 (232) 710-075
info.gomel@softline.by

Украина, Киев

04070 г. Киев
ул. П.Сагайдачного, д. 23/4
Тел./факс: +380 (44) 201-03-00
E-mail: info@softline.ua

Украина, Харьков

61085 г. Харьков,
ул. Продольная, д. 4, оф. 3
Тел./факс: +380 (57) 756-52-02

Азербайджан, Баку

AZ1065 г. Баку, ул. Джаббарлы, д. 44,
бизнес-центр Caspian Plaza
Тел./факс: +994 (12) 436-81-59
E-mail: info@softline.az

Армения, Ереван

0051 г. Ереван, ул. Овсеп Емин, д. 123
Тел: + 374 (10) 219-749
E-mail: info@softline.am
http://www.softline.am

Грузия, Тбилиси

0171 г. Тбилиси, ул. Пекина, д. 5
Тел./факс: +999 (32) 36-52-70
E-mail: info@softline.com.ge
http://www.softline.com.ge

Казахстан, Алматы

050000 г. Алматы,
ул. Желтоқсан, д. 118, офис 401
Тел./факс: +7 (727) 250-75-70
E-mail: info@softline.kz

Казахстан, Астана

010000 г. Астана, бизнес-центр «Азия»,
ул. Ауэзова, д. 8
Тел./факс: +7 (7172) 688-708

Узбекистан, Ташкент

100128 Ташкент,
ул. Юсупова, д. 36
Тел./факс: +998(71) 120-49-09
E-mail: info@softline.uz

Таджикистан, Душанбе

734013 г. Душанбе,
ул. Пулоди, д. 41а
Тел./факс: +992(44) 600-60-00
E-mail: info@softline.tj

Кыргызстан, Бишкек

720000 г. Бишкек,
ул. Гражданская, д. 119, офис 7
Тел./факс: +996(612) 91-00-00
E-mail: info@softline.kg

Туркменистан, Ашгабат

744000, г. Ашгабат
ул. Гарашсызлык, д. 8
Тел./факс: +993(12) 48-22-86
E-mail: info@softline.tm

Монголия, Улан-Батор

г. Улан-Батор, район Чингэлтэй, 1-р
хороо, Бага Тойруу 3/9
Центр Информации
и Технологии, офис 309
Тел.: +976(11)701-107-65
www.softline.mn

Турция, Стамбул

Bayar cad. Gülbahar sok.
Perdemsac Plaza no: 17 9/97
34742 Kozyatağı /İstanbul



Наши клиенты — лидеры российской и мировой экономики



Softline — авторизованный партнер более чем 1000 производителей программного обеспечения



The Security Division of EMC



Наши новости

Компания Softline выиграла кубок Microsoft NW 2008

В начале сентября 2008 года в Санкт-Петербурге корпорация Microsoft торжественно вручила компании Softline кубок Microsoft NW 2008 за наибольший объем продаж продуктов серий Small Business Server, CRM, DevTools и др. среди партнеров Microsoft Северо-Западного федерального округа. Более 200 компаний с 29 марта по 27 июня 2008 года боролись за возможность стать лучшими. К участию в турнире приглашались все отделы продаж. За каждую сделку по продукту из серий CRM, DevTools, Management Server, MOSS, Small Business Server начислялись призовые очки. Победителем была объявлена команда, набравшая наибольшее количество очков. Главным призом соревнования стал кубок Microsoft NW 2008 и туристический ваучер на 75000 рублей.

Softline открывает представительство в Сыктывкаре

Компания Softline объявляет об официальном открытии нового регионального офиса – представительства в Сыктывкаре. Офис в Сыктывкаре станет четвертым по счету представительством в Северо-Западном ФО после Санкт-Петербурга, Калининграда и Архангельска. Новое представительство займется поставками широкого спектра программного обеспечения на территории республики Коми.

С появлением регионального офиса Softline клиенты, обратившись напрямую в сыктывкарское представительство, смогут получить предпродажную консультацию и техническую помощь, выбрать интересующее их программное обеспечение из всего спектра продуктов, предоставляемого Softline, подписаться на бесплатный каталог программного обеспечения Softline-Direct, а также стать участниками регулярных бесплатных семинаров, организуемых Softline с привлечением технических специалистов от ведущих мировых производителей ПО.

На должность руководителя сыктывкарского представительства Softline назначен Андрей Громыхалин, выпускник Сыктывкарского государственного университета, обладающий значительным опытом работы на рынке информационных технологий региона.



Softline Solutions завоевала награду «Пять звезд»



Консалтинговая компания Softline Solutions, входящая в группу компаний Softline, стала лауреатом конкурса Microsoft Dynamics CRM Awards 2007-2008, в рамках которого корпорация Microsoft отмечает партнеров, наиболее динамично продвигавших систему Microsoft Dynamics CRM на российском рынке в 2008 финансовом году. Конкурсанты оценивались по объему продаж, количеству новых клиентов и завершённых проектов, числу сертифицированных специалистов и маркетинговых активностей. По итогам конкурса компания Softline Solutions получила награду «Пять звезд».

В настоящее время компанией Softline Solutions накоплен богатый опыт по продвижению на рынке Microsoft Dynamics CRM, подтвержденный успешными проектами внедрения. Среди клиентов Softline Solutions – крупные и средние предприятия в сфере строительства и недвижимости, консалтинг, банковского и финансового секторов, профессиональных услуг, дистрибуции и других отраслей. За последние четыре года Softline Solutions внедрила Microsoft Dynamics CRM в такие отечественные и зарубежные компании, как КМБ-банк, банк «Возрождение», «Вольво-Восток», Американская торговая палата в России, АН «Домострой» и др. В активе компании Softline Solutions такие награды, как «Лучший партнер Microsoft по Microsoft Dynamics CRM», «За вклад в продвижение Microsoft Dynamics CRM в России».

Автоматизация делопроизводства в ОАО «КамчатскЭнерго»



Системный интегратор Softline Consulting Services объявляет о завершении проекта по автоматизации делопроизводства в ОАО «КамчатскЭнерго». В ходе проекта, длившегося около четырех месяцев, был реализован электронный реестр входящей и исходящей документации с возможностью последовательного и параллельного назначения поручений и контроля за их исполнением, а также разработана подсистема отчетности, позволяющая отслеживать и анализировать эффективность использования документов в компании.

ОАО «КамчатскЭнерго» является одним из крупнейших предприятий топливно-энергетического комплекса Дальнего Востока, осуществляющим производство, передачу, транспортировку и про-

дажу электрической и тепловой энергии в регионе. В структуру компании входит несколько филиалов, распределенных по территории Дальнего Востока. Общая численность сотрудников компании превышает 2000 человек.

Деятельность компании сопряжена с обработкой большого количества входящей и исходящей корреспонденции – более 2000 документов в месяц: договора, официальные письма, предложения, запросы и т. п. Документация ОАО «КамчатскЭнерго» регистрировалась в устаревшей программе, работа которой не отвечала современным требованиям. На рассмотрение ответственным лицам документы отправлялись в бумажном виде. Контроль за исполнением поручений был затруднен, а поиск и повторное использование содержащейся в документах информации оказывался слишком сложным. В результате руководство компании приняло решение о автоматизации делопроизводства и постепенном переводе документооборота в электронный вид.

Для реализации этих целей была выбрана компания Softline Consulting Services, консалтинговое подразделение компании Softline. «Мы имеем положительный опыт сотрудничества с компанией Softline по поставке лицензионного ПО и обучению наших IT-специалистов. Поэтому логичным шагом с нашей стороны было приглашение Softline Consulting Services в качестве исполнителя проекта по разработке системы документооборота», – рассказывает руководитель проекта от ОАО «КамчатскЭнерго» Евгений Михайлович.

После детального анализа и консультаций со специалистами Softline был выбран продукт Microsoft Office SharePoint Server 2007 – мощное средство для организации совместной работы с электронной информацией и документами.

В рамках первого этапа проекта специалистами Softline Consulting Services было проведено предпроектное обследование и подготовлено техническое задание на разработку системы, где были формализованы требования к системе документооборота и описаны основные бизнес-процессы по работе с документами в ОАО «КамчатскЭнерго». В ходе следующего этапа разработчики Softline Consulting Services создали прототип системы и развернули его в тестовой среде для опытной эксплуатации. В рамках финального этапа был осуществлен ввод системы в промышленную эксплуатацию и подготовлен комплект проектной документации.

Построенная система предназначена для автоматизации работы сотрудников ОАО «КамчатскЭнерго» с документами. Система позволяет: регистрировать входящую и исходящую документацию путем заполнения электронных регистра-

ционных форм, выбирать ответственных за исполнение документов, руководителям подразделений формировать поручения подчиненным, назначать контролирующих, накладывать резолюции (утвержден, отклонен), отчитываться об исполнении поставленных задач, осуществлять эффективный поиск по названию, регистрационным свойствам и содержанию (если возможно) документов. В планах ОАО «КамчатскЭнерго» – полная автоматизация документооборота во всех филиалах компании.

«Горячая линия» по переходу на лицензионное ПО

Полтора года назад в России стартовала глобальная «Горячая линия» по переходу на лицензионное программное обеспечение. За это время страничку проекта, целью которого является оказание помощи российским компаниям в вопросах лицензирования софта, посетило более 50000 человек. Самыми активными участниками «Горячей линии» стали компании из Центрального федерального округа (ЦФО) – 44% обращений, Северо-Западного ФО – 11%, Сибирского ФО – 6% и Уральского ФО – 5,4%.

Реализацией проекта занимается единый круглосуточный консультационный центр компании Softline, позвонив в который представитель любой российской компании может получить квалифицированную консультацию по схемам лицензирования программного обеспечения, подобрать оптимальный для своей компании вариант, рассчитанный на максимально эффективное использование имеющегося бюджета, разместить заказ на программное обеспечение. Наиболее часто задаваемыми вопросами из принимаемых специалистами консультационного центра стали вопросы, касающиеся способов лицензирования, а также возможностей приобретения лицензионного программного обеспечения.

«Горячую линию» активно поддерживают ведущие производители программного обеспечения: Microsoft, Citrix, Autodesk, Intel. В новом сезоне к ним присоединились компании Symantec и АСКОН.

Страничка «Горячей линии» в Интернете (<http://softline.ru/hl>) посвящена вопросам проблемы пиратства в России, законодательным выкладкам по ответственности за использование контрафактного ПО, рекомендациям по выбору поставщика лицензионного программного обеспечения и др.

Поддержку и обслуживание проекта осуществляет компания Softline.

Решение SAP Business One для компании PCB technology

Компания Softline Solutions завершила проект внедрения SAP Business One в ИТ-систему компании PCB technology. С помощью решения SAP Business One специалисты Softline Solutions автоматизиро-

вали 17 рабочих мест. Основные этапы внедрения включали в себя: составление и согласование технического задания, импорт данных из предыдущей системы, составление инструкций и обучение пользователей, тестовую и промышленную эксплуатацию, интеграцию с системами 1С и Клиент-Банк.

Компания PCB technology с 1997 года занимается проектированием, изготовлением и монтажом печатных плат. За время своего существования компания поставила высококачественные печатные платы более чем для тысячи фирм-заказчиков по всей России, и многие фирмы в настоящее время являются постоянными клиентами компании. Представительства PCB technology располагаются в Санкт-Петербурге, Киеве, Минске и других городах России и СНГ.

Анализируя деятельность динамично растущей компании, руководство PCB technology пришло к выводу, что для дальнейшего успешного развития необходимо повысить эффективность управления бизнесом путем внедрения современных управленческих решений.

«Мы рассмотрели несколько вариантов информационных систем из предлагаемых в России. Их тестирование и консультации со специалистами показали, что наиболее подходящим для нас решением будет система SAP Business One, – рассказывает технический директор PCB technology Александр Акулин. – С одной стороны – это решение, в котором уже реализован типовой бизнес-процесс, удобным способом решены вопросы финансового и складского учета, а с другой стороны – решение предоставляет возможность по настройке под нашу специфику».

В качестве партнера по внедрению решения SAP Business One была выбрана компания Softline Solutions, которая имеет значительный опыт в продвижении решений SAP для среднего и малого бизнеса в России и СНГ. По словам Александра Акулина, при выборе ERP-системы специалисты PCB technology посетили несколько бизнес-семинаров по решениям SAP, проводимых Softline Solutions. «Именно высокий уровень проведения мероприятий и профессионализм консультантов-продавцов, отвечающих на вопросы по системе, побудили руководство нашей компании к работе именно с Softline Solutions, несмотря на то, что были и другие предложения. Решающим фактором стала демонстрация рабочего варианта системы специалистами Softline Solutions», – комментирует выбор PCB technology Александр.

Решение SAP Business One предоставило компании PCB technology возможности для эффективного управления взаимоотношениями с клиентами и поставщиками (производителями) – в системе хранится база данных с удобным поиском клиентов, менеджеры по продажам формируют коммерческие предложения в системе, а также осуществляют конт-

роль оплат по счетам и отправляют заказ на производство. Автоматизированы процессы транспортировки, отгрузки и доставки заказов.

Руководство компании PCB technology рассчитывает на дальнейшее повышение эффективности работы как сотрудников, так и компании в целом, что станет результатом использования информационной системы SAP Business One.

В настоящее время компания Softline Solutions оказывает услуги по сопровождению системы SAP Business One.

Внедрение программного комплекса САПР в ОАО «КЭМЗ»

Представительство компании Softline в Казани объявляет о завершении поставки программного обеспечения ANSYS Structural, Geometry Interface for Inventor/MDT для Казанского электромеханического завода (ОАО «КЭМЗ»). Стоимость контракта составила 1800 тыс. рублей.

ОАО «Казанский электромеханический завод» является крупнейшим отечественным производителем автогидроподъемников и пожарных автолестниц. Продукция, производимая заводом, широко используется в строительстве, а также в дорожных и пожарных службах.

В настоящее время предприятие расширяет список номенклатуры производимого товара, особо развивая выпуск грузоподъемной и пожарной техники. В связи с увеличением номенклатуры изделий и возросшими требованиями к техническим характеристикам проектируемых машин, перед руководством завода остро встал проблема оптимизации системы расчетов. Поскольку при проектировании конструкций на предприятии используется программа трехмерного моделирования Autodesk Inventor 10, было принято решение о приобретении комплекса программного обеспечения ANSYS Structural для расчетов конструкций, а также Geometry Interface for Inventor/MD – модуля для импорта моделей и параметрической связи с Autodesk Inventor.

Softline была выбрана в качестве поставщика программных продуктов не случайно: компания является единственным в Казани партнером Process Flow, крупнейшего дистрибьютора ANSYS Inc. на территории России и стран СНГ.

«В настоящее время мы только приступили к освоению новой программы и говорить о результатах пока рано. Тем не менее, основываясь на опыте передовых предприятий, мы уверены, что внедрение мощного программного комплекса САПР позволит нам выйти на новый уровень проектирования машин, соответствующий современным мировым требованиям. Технический прогресс не стоит на месте, и чтобы идти в ногу со временем, мы не должны останавливаться на достигнутом. Мы надеемся, что и в дальнейшем наше сотрудничество с компанией Softline будет таким же пло-

дотворным», – отметил главный конструктор ОАО «КЭМЗ» Виктор Пташниченко.

ОАО «Инженерный центр энергетики Урала» заключил новое соглашение EAS

Компания Softline в Екатеринбурге и крупнейшее проектное предприятие Уральского ФО ОАО «Инженерный центр энергетики Урала» объявляют о подписании соглашения Microsoft Enterprise Agreement Subscription (EAS). Сумма сделки превысила 11 млн рублей.

Потребность в лицензировании программных продуктов Microsoft в ОАО «Инженерный центр энергетики Урала» возникла в связи с окончанием срока действия предыдущего соглашения.

«При подписании нового контракта мы ставили следующие задачи: приобрести лицензии на необходимое программное обеспечение для всего парка рабочих станций и серверов, обеспечив юридическую чистоту при росте парка ПК и установке новых копий ПО, а также получить возможность использовать последние версии программных продуктов для поддержания IT-инфраструктуры на современном уровне и повышения эффективности ее работы», — заявил начальник IT-отдела корпоративного центра ОАО «Инженерный центр энергетики Урала» Павел Глуховцев.

Microsoft Enterprise Agreement Subscription – программа корпоративного лицензирования, предназначенная для организаций с числом компьютеров от 250, готовых выбрать платформу Microsoft в качестве корпоративного стандарта. Оплата лицензий производится в рассрочку на 3 года, что позволяет снизить нагрузку на годовой бюджет. По условиям контракта предприятие имеет право устанавливать включенные в соглашение программные продукты на компьютеры, приобретенные после его заключения. Оплата за добавленные лицензии происходит в момент следующего очередного платежа. Важным преимуществом выбранного варианта лицензирования является включение подписки на обновления, которая позволяет использовать свежие версии продуктов, обновления и патчи, обеспечивая безопасность информационный системы клиента и ее постоянное развитие в соответствии с мировыми тенденциями.

«IT-руководство «Инженерного центра энергетики Урала» очень грамотно подошло к вопросам приобретения ПО, применив технологию управления лицензиями, — говорит руководитель отдела по работе с крупными корпоративными клиентами компании Softline в Екатеринбурге Андрей Липский. - Перед заключением лицензионного соглашения Инженерным центром был проведен аудит IT-инфраструктуры, который позволил определить потребности предприятия в ПО с точки зрения бизнес-задач различных подразделений. Затем был со-

ставлен прогноз роста парка ПК в соответствии со стратегией развития предприятия. Зачастую крупные организации из-за территориальной распределенности и разнородности информационных систем отдельных бизнес-структур испытывают сложности в определении спектра необходимых программ. Решить данную проблему можно благодаря средствам аудита IT-инфраструктуры».

ОАО «Инженерный центр энергетики Урала» занимает лидирующие позиции в проектно инженерном сопровождении строительства и реконструкции энергетических объектов на Урале и в Западной Сибири. Стратегическими заказчиками компании являются Федеральная сетевая компания «ЕЭС России», региональные сетевые компании, тепловые генерирующие компании оптового рынка (ОГК), территориальные генерирующие компании (ТГК), а также предприятия нефтегазодобычи и переработки, металлургии.

Softline открыла представительство в Кемерово

Компания Softline объявляет об официальном открытии регионального офиса в Кемерово, который станет шестым по счету представительством в Сибирском ФО после Новосибирска, Омска, Барнаула, Красноярска, Иркутска. Основная цель кемеровского офиса – закрепление лидирующих позиций компании в Сибирском регионе.

Кемеровское представительство Softline предоставит своим региональным клиентам возможность получить предпродажную консультацию и техническую помощь, выбрать интересующее программное обеспечение из всего спектра продуктов, предоставляемого Softline, подписаться на бесплатный каталог программного обеспечения Softline-Direct, стать участниками регулярных бесплатных семинаров, организуемых Softline с привлечением технических специалистов от ведущих мировых производителей софта.

На должность руководителя кемеровского представительства Softline назначен Виктор Коваленко, имеющий продуктивный опыт работы на руководящих позициях региональных представительств компаний в г. Кемерово.

«До недавнего времени важным аспектом, препятствующим ускорению развития отечественного рынка программных продуктов, являлась низкая культура по-

требления ПО. Сейчас ситуация кардинально меняется: многие компании приходят к осознанию того факта, что IT – это неотъемлемая часть бизнеса, а их грамотное использование может стать основным бизнес-преимуществом. Первоочередная задача, которая стоит перед кемеровским офисом, – предложение компаниям любых сегментов бизнеса оптимальных схем лицензирования программного обеспечения», – заявляет Виктор Коваленко.

Daripodarki.ru: ЭЛЕГАНТный подарок для деловых мужчин



daripodarki.ru
магазин подарочных сертификатов

В Интернет-магазине подарочных сертификатов Daripodarki.ru (проект компании Softline), появились подарочные сертификаты сети магазинов мужской одежды «Элегант» номиналом 1500, 5000 и 10000 рублей.

Согласно статистическим данным Daripodarki.ru, 79% покупателей подарочных карт — женщины. Чаще всего они приобретают сертификаты для коллег и руководителей (37%), для подруг (28%) и друзей (10%). До недавнего времени подавляющая часть сертификатов в копилке Daripodarki.ru предназначалась в подарок женщинам. Но ситуация меняется, Интернет-магазин расширяет ассортимент и предлагает своим покупателям, в особенности, — покупателям — возможность сделать приятное представителям сильного пола, подарив коллеге или дорогому мужчине подарочный сертификат сети магазинов мужской одежды «Элегант».

В коллекции сети магазинов «Элегант» представлен разнообразный ассортимент одежды, от футболок до пальто, призванный создавать органичный законченный образ уважаемого и элегантного мужчины. Поэтому в представлении Daripodarki.ru эти подарочные сертификаты являются идеальным решением для тех, кто ищет корпоративный подарок. Различные номиналы подарочных карт позволят подобрать подарок как рядовому сотруднику, так и генеральному директору.

Сеть магазинов «Элегант» работает на российском рынке мужской классической одежды с осени 2001 года и предлагает своим покупателям мужскую одежду таких брендов, как Kanzler (Германия), Luca Tricceri (Италия) и Fabrizio Graziano (Италия). В настоящее время сеть «Элегант» насчитывает 32 магазина в Москве, Московской области и регионах России.

Интернет-магазин Daripodarki.ru уже несколько лет предлагает наилучшие подарки своим клиентам. Сотрудники Daripodarki.ru ежедневно помогают выбрать покупателям из 30 рубрик (от путешествий до одежды) сюрприз для каждого уникального случая.



Вакансии компании Softline в Москве

Мы — ведущая компания на рынке лицензионного программного обеспечения. И мы приглашаем вас присоединиться к нашей команде! Всем нашим сотрудникам мы гарантируем:

- полную занятость (график работы с 9 до 18);
- высокую оплату;
- социальный пакет.

По всем вопросам обращайтесь в отдел персонала компании по тел.: 232-00-23. Резюме с указанием кода вакансии высылайте по e-mail: hr@softline.ru.

Здесь приведен неполный список вакансий, открытых в компании. Более подробная информация — на сайте: www.softline.ru/vacancies.php.

Руководящие должности

Руководитель отдела сопровождения (R_ED)

Обязанности: руководство отделом сопровождения учебного процесса (Учебный Центр).

Предпочтительно: в/о, опыт работы в сфере услуг от 2-х лет, английский язык — сильное преимущество, но не обязательное требование.

Менеджеры

Менеджер по продажам (S_GL)

Обязанности: полное сопровождение процесса продаж: выезд на презентации вместе с техническим специалистом, ведение договоров, контроль сроков поставки оборудования, активный поиск новых клиентов, составление прайс-листов.

Предпочтительно: высшее техническое образование, опыт работы от трех лет, успешные продажи ПО или железа. Англ. — письменный и устный на хорошем уровне является преимуществом. Уверенный пользователь ПК, офисных программ. Опыт работы в 1С является преимуществом.

Менеджер по продажам корпоративным клиентам (S_DP)

Обязанности: расширение клиентской базы, привлечение корпоративных заказчиков; прямые продажи, работа с существующей клиентской базой. Разработка и проведение презентаций. Проведение переговоров в офисе и у клиентов.

Предпочтительно: в/о (законченное, очное), опыт работы в продажах от 0,5 года. Уверенный пользователь ПК. Навыки проведения презентаций, грамотная речь, коммуникабельность.

Менеджер интернет-проектов (MGR_IP)

Обязанности: общее руководство и развитие интернет-проекта по IT-тематике, достижение поставленных перед проектом задач, в т.ч. постановка технических заданий разработчикам, планирование и проведение маркетинговых акций, переговоры с партнерами.

Требования: опыт работы в крупных интернет-проектах (на позициях менеджер проекта или директор по развитию или маркетолог), активное участие в жизни Рунета, понимание тенденций его развития, кругозор в области IT и програм-

многочисленного обеспечения и знание английского языка приветствуются.

Координатор отдела менеджмента качества (K_Q)

Обязанности: документальное сопровождение работы системы менеджмента качества.

Предпочтительно: в/о (филологическое или в области сертификации), возможно без опыта работы.

Менеджер отдела развития и планирования (M_PL)

Обязанности: планирование нагрузки региональных тренеров, работа с нестандартными запросами.

Предпочтительно: в/о, неоконченное высшее (студенты старших курсов), опыт работы желателен, ПК — уверенный пользователь.

Менеджер по подбору персонала (HR)

Обязанности: подбор персонала для компании, адаптация сотрудников, написание регламентирующих документов отдела подбора персонала.

Предпочтительно: в/о, опыт работы в подборе персонала от полугода.

Менеджер маркетинговых проектов (MAR)

Обязанности: ведение существующих маркетинговых проектов в компании, инициирование новых.

Предпочтительно: в/о, опыт работы в сфере маркетинга либо продаж (рекламных площадей), опытный пользователь ПК (графические программы в т.ч.).

Менеджер по маркетингу (MAR_ED)

Обязанности: работа с вендорами-партнерами Учебного центра, развитие маркетинговых программ.

Предпочтительно: в/о, свободное владение английским языком, опыт работы в сфере маркетинга от 2 лет.

Менеджер по продажам ПО (SMB)

Обязанности: продажа ПО корпоративным клиентам (средний, малый бизнес).

Предпочтительно: в/о (законченное, очное), опыт от 1 года в продажах и/или IT.

Менеджер по продажам (SL_ED)

Обязанности: продажа дистанционных учебных курсов корпоративным клиентам.

Предпочтительно: в/о (законченное, очное), англ.яз. — технический, опыт от 0,5 года в продажах.

Менеджер по работе с клиентами (RL_ED)

Обязанности: продажа учебных курсов корпоративным клиентам.

Предпочтительно: в/о (законченное, очное), опыт от 0,5 года в продажах.

Технические специалисты

Технический менеджер отдела дистанционного обучения (TM_EDU)

Обязанности: регистрация и техническая поддержка слушателей дистанционных курсов, администрирование системы дистанционного обучения (на платформе Adobe Connect).

Предпочтительно: в/о, знание основ администрирования MS Windows Server 2003, понимание принципов организации сетей.

Преподаватели учебных курсов по направлениям:

- администрирование и обеспечение безопасности в сетях Microsoft;
- администрирование ОС Linux;
- базы данных.

Обязанности: чтение курсов студентам, подготовка новых.

Предпочтительно: в/о, н/в (студенты старших курсов технических вузов), приветствуется практический опыт администрирования, возможна частичная занятость!

Системный инженер (I_ND)

Обязанности: поддержка IT-инфраструктуры компании.

Предпочтительно: в/о (законченное, очное, техническое), англ. язык — технический, опыт работы от 1 года, опыт работы с Microsoft ISA 2004\2006 STD\EE, Microsoft Exchange. Хорошие знания: AD, DNS, DHCP, IIS, WSUS.

Другие специалисты

Курьер (K_DP)

Обязанности: доставка документов и товара.

Предпочтительно: ответственный, пунктуальный, мобильный. Хорошее знание Москвы приветствуется.

Ассистент тендерного отдела (AS_TO)

Обязанности: ведение документооборота для участия в тендере.

Предпочтительно: в/о или не законченное в/о, ПК — уверенный пользователь.

Бухгалтер «Авансовые отчеты»

Обязанности: ведение 71 счета, расчеты командировочных

Предпочтительно: в/о или незаконченное в/о, ПК — уверенный пользователь: MS Office, 1С.

Бухгалтер «ТМЦ» (B_SK)

Обязанности: ввод поступление, перемещение и списание товара на складе.

Предпочтительно: в/о или незаконченное в/о, ПК — уверенный пользователь: MS Office, 1С — желательно.



Перевод у вас в кармане!

PROMT Mobile 7.0 Немецкий

Переводчик PROMT для смартфонов, КПК и коммуникаторов (с немецкого языка на русский и обратно). Быстрый и точный перевод текстовых документов, SMS-сообщений, электронной почты, web-сайтов, диалога с иностранцем. PROMT Mobile 7.0 также выполнит перевод информации из любого приложения, скопировав текст в буфер обмена. Переводчик встраивается в офисные приложения и Internet Explorer. Программа поддерживает платформы Windows Mobile 2003/ 5.0/ 6.0. В комплект входят словари для точного перевода тематической информации.

620
РУБ.



Производите Документы на Фабрике

FinePrint pdfFactory Pro 3.35

Возможности «виртуального принтера» pdfFactory Pro позволяют легко создавать, редактировать и печатать высококачественные документы в формате Adobe PDF. Можно использовать для основы разные файлы и фирменные бланки, внедрять шрифты, производить оформление (нумерация страниц, колонтитулы, водяные знаки), регулировать параметры отображения (масштаб, компоновка, вкладки), пересылать файлы по электронной почте, управлять драйверами принтеров в распределенной IT-среде и упорядочивать список заданий.

4366
РУБ.

Обратите внимание! Цена за электронную версию.



Из web'a видно все, ты так и знай!

A&H LuxRiot 1.6

ПО LuxRiot для удаленного видеонаблюдения поддерживает USB-камеры (Logitech, LabTec и др.), многоканальные платы (ComArt, ProVideo и др.) и IP-камеры большинства производителей — Sony, JVC, Axis, Mobotix и др., а также совместимые с DirectShow устройства. Серверная часть программы получает изображение от разных источников, записывает и транслирует его. Клиентская часть позволяет подключаться через Интернет (в т.ч. с помощью Internet Explorer) к нескольким серверам для их настройки, просмотра и экспорта видео.

ЗВОНИТЕ



Зашифрует. Спрячет. Сохранит

Securstar DriveCrypt

Сегодня DriveCrypt — одно из самых эффективных решений для шифрования данных с помощью надежных алгоритмов (1344 Bit MSDE), а также для заключения секретных файлов или папок в «невидимые» контейнеры (стеганография). При завершении работы или угрозе контейнеры закрываются, и доступ к ним невозможен без введения идентификационных данных. Программа функционирует в режиме «на лету», поддерживает любые носители информации (HDD, CD, DVD, Floppy, Zip, Jazz и т.д.) и полностью совместима со всеми версиями Windows.

ЗВОНИТЕ



Новый Acrobat теперь и по-русски

Adobe Acrobat 9 Pro Russian

Программа Adobe Acrobat давно вышла за рамки простого редактора документов pdf. Acrobat 9 обладает возможностями по защите ценной информации с помощью разрешений и паролей, управлению обработкой документов путем интерактивного рецензирования документов, позволяющего участникам видеть комментарии других пользователей и добавлять свои собственные. Возможности по работе с формами позволяют создавать, рассылать и отслеживать формы и ответы на них, а также с легкостью экспортировать данные для анализа и составления отчетов.

И все это — теперь с русским интерфейсом!

11520
РУБ.



Сам себе монтажер

CyberLink PowerDirector 7 Ultra

Набор средств монтажа PowerDirector помогает превратить материалы любительской цифровой съемки в профессиональный видеофильм: к вашим услугам библиотека эффектов переходов, функция «картинка в картинке», инструменты для создания слайд-шоу и интерактивных меню. Широкий выбор выходных форматов — видео высокой четкости, файлы для Apple iPod, Sony PSP и других медиа-устройств, Blu-ray Disc (BD-RE/ BDMV) — и доступ к web-ресурсу DirectorZone открывают практически неограниченные возможности применения программы.

3680
РУБ.

Обратите внимание! Цена за электронную версию.



«Гадюка» против IT-«гадости»

Sunbelt VIPRE Enterprise

Пакет VIPRE Enterprise включает компоненты для защиты корпоративных рабочих станций от широкого спектра угроз: вирусов, шпионского ПО, руткитов и т.д. Единая консоль позволяет централизованно управлять компактными агентами, которые фактически не влияют на производительность. Технология Active Protection работает на уровне ядра Windows и обеспечивает мониторинг систем в реальном времени, блокируя любое подозрительное ПО благодаря сочетанию проверки сигнатур и алгоритмов эвристического и поведенческого анализа.

ЗВОНИТЕ



Массовая эмиссия... этикеток

Teklynx SENTINEL

Пакет SENTINEL служит посредником для печати этикеток на основе данных из разных источников в сложных корпоративных IT-системах (ERP, MRP, WMS, HIS и др.). Решение отличают модульная архитектура, легкая интеграция в существующую инфраструктуру, простота настройки и запуска, независимость от платформы, безопасность за счет разделения данных и процесса печати, поддержка любых сетевых соединений (LAN/ WAN/ Wi-Fi) и практически всех известных марок принтеров этикеток — Toshiba, Datamax, Zebra, Intermec и др.

230714
РУБ.

Обратите внимание! Цена не включает стоимость доставки 5200 руб. + 1300 руб. за каждый носитель.



980
РУБ.

Карательные Акции ко Вредному ПО

Антивирус Касперского 2009

Эффективность данного антивируса проверена миллионами пользователей во всем мире. Программа предлагает испытанные временем и усовершенствованные инструменты защиты: установка на зараженный ПК; настройка программы в процессе установки; восстановление корректных настроек системы после удаления вредоносного ПО; самозащита от выключения или остановки; автоматическое обновление баз; возможность выбора между фоновым и интерактивным режимами работы; проактивная защита от новых и неизвестных угроз и т.д.



1600
РУБ.

Контроль Информационной Стабильности

Kaspersky Internet Security 2009

Актуальная версия самого популярного продукта «Лаборатории Касперского» для защиты ПК включает множество новых функций: поддержка сетей Wi-Fi и VPN; система установки правил и контроля работы приложений; поиск уязвимостей в ОС и установленном ПО; блокирование ссылок на зараженные и фишинговые сайты; виртуальная клавиатура для безопасного ввода логинов и паролей; предотвращение кражи данных, передаваемых через SSL-соединение. Также улучшены спам-фильтры, средства родительского контроля и защиты IMS-пейджеров.



ЗВОНИТЕ

Отчеты? ДА!

Fast Reports FastReport .Net

Вы разрабатываете ПО на платформе .NET Framework 2.0 и выше в Microsoft Visual Studio 2005/ 2008 или другой IDE-среде? Вам пригодится новый генератор отчетов с расширяемой архитектурой, написанный на C#. Продукт включает визуальный дизайнер, обеспечивает доступ к любым таблицам и БД, в т.ч. с помощью SQL-запросов, поддерживает диалоговые формы для исходных параметров. Готовый отчет можно вывести на экран или сразу на печать, отправить по e-mail, опубликовать в Интернете или сохранить в любом из множества форматов.



ЗВОНИТЕ

Перлюстрация XXI века

Alt-N SecurityGateway for Exchange/SMTP Servers

Решение помогает организациям любого размера контролировать и анализировать входящую/исходящую электронную почту. Встроенный язык фильтрации SIEVE в сочетании с другими средствами обеспечения безопасности — антиспам с «черными» и «белыми» списками, антивирус с обновляемыми базами, современные методы проверки аутентичности отправителя (DKIM, SPF, Sender ID) — позволяет отсеивать 99% подозрительных и опасных сообщений. Пользователи получают детальные отчеты с цветовыми кодами и могут управлять карантинном.



24974
РУБ.

Старый знакомый с новыми возможностями

QuarkXPress 8

Очередная версия популярной DTP-системы радует новым интерфейсом — доработаны контекстные меню и палитра измерений, добавлены кнопки быстрого доступа к командам экспорта, усовершенствованными и новыми инструментами: переработан Bezier Pen, появились средства включения в проекты интерактивного содержимого (звук, видео, анимация). Также стоит отметить улучшенную работу со стилями и направляющими, импорт файлов AI и PDF 1.7, расширенный экспорт в PDF, EPS, SWF и HTML, поддержку более 30 языков, в т.ч. азиатских.



45989
РУБ.

Больше не нужно ломать «дрова»

TriCerat ScrewDrivers v4

ScrewDrivers упрощает управление драйверами печатных устройств в средах Microsoft (Windows Terminal Services, XP Remote Desktop), Citrix (XenApp и XenDesktop) и VMware VDI. Это простое и быстрое решение адресовано в первую очередь администраторам для обеспечения печати документов из всех приложений (x32/ x64) на любом сетевом принтере: оно автоматически распознает атрибуты пользовательских ПУ и создает полнофункциональный виртуальный принтер. Также есть поддержка службы каталогов Active Directory.

Более подробную информацию смотрите на странице 112.

Обратите внимание! Цена за электронную версию.



ЗВОНИТЕ

Мой ПК — моя крепость

Dr.Web Bastion для Windows

Новое решение совмещает «Dr.Web для Windows. Антивирус+Антивспам» и криптограф Atlansys Bastion Pro, признанный SofTool-2007 и InterSecurityForum-2007 лучшим продуктом в сфере IT-безопасности благодаря инновационным технологиям шифрования и системе гарантированного удаления ненужных данных. «Бастиян» будет особенно полезен компаниям и госучреждениям с высокими требованиями к защите хранимой информации. При этом Atlansys Bastion Pro прост в эксплуатации, и работать с ним могут даже домашние пользователи.



5970
РУБ.

Справьтесь с бумажным потоком

Cognitive EBФРАТ-Документооборот v.14

Данная СЭД удовлетворит потребности организации любого масштаба и рода деятельности - СМБ и корпораций, научных и госучреждений. Среди новых возможностей: настройка структуры папок, работа с проектами и версиями документов, лист визирования; бизнес-ориентированный интерфейс на основе .NET; тесная интеграция с офисными приложениями и системой «1С: Предприятие»; поддержка Windows Vista; утилита «Монитор безопасности»; контроль действий пользователей; дублирование сообщений и уведомлений на электронную почту.

«Аксофт» — лидер в области дистрибуции программного обеспечения



Вадим Корольков
директор компании «Аксофт»

«Аксофт» поставляет исключительно широкий спектр продуктов, который включает решения более 320 производителей, начиная с продуктов таких гигантов мировой и отечественной программной индустрии, как Microsoft, Oracle, IBM, Symantec, Adobe, Borland, CA, Novell, McAfee, TrendMicro, ABBYY, «Лаборатория Касперского», Dr. Web, и заканчивая редкими продуктами, регулярных продаж которых в России нет.

«Аксофт» приглашает вас к партнерству! Наши ресурсы и опыт работы позволят Вам добиться блестящих результатов на рынке поставок лицензионного программного обеспечения».

Вадим Корольков,
директор компании «Аксофт»

«Аксофт» имеет 20 офисов по России и 8 в странах СНГ, что обеспечивает дилерам оптимальные условия для работы вне зависимости от их места расположения. «Аксофт» постоянно расширяет свое региональное присутствие и до конца 2008 года планирует открыть еще не менее пяти региональных представительств.

Компания стремится повышать уровень компетенции своих партнеров. Так, совместно с производителями ПО регулярно проводятся семинары для дилеров, дающие широкие возможности для повышения квалификации и накопления опыта; получения соответствующих статусов и сертификатов компаний-вендоров. В 2007 году планируется открытие Центра обучения партнеров «Аксофт» с региональными отделениями по России.

«Аксофт» выпускает серию каталогов «Руководство реселлера», в которых содержится полная информация о правилах лицензирования и особенностях поставки программных продуктов, описывается модель эффективной организации продаж.

«Аксофт» совместно с ведущими мировыми производителями программного обеспечения регулярно проводит ежегодные общероссийские партнерские конференции.

Компания располагает мощной материально-технической базой и обширным штатом высококвалифицированных спе-

циалистов, большинство из которых сертифицированы и аттестованы согласно требованиям производителей.

Фокус бизнеса — дистрибуция

- Программы от более чем 320 производителей.
- Более 20 дистрибуторских статусов.
- Эффективная и отлаженная логистика.
- Крупнейшая партнерская сеть: более 2500 компаний-участников.
- Максимальное территориальное покрытие: 27 офисов в России и странах ближнего зарубежья.
- Более 110 квалифицированных специалистов.
- Развитая система поддержки партнеров.
- Авторизация партнеров для участия в тендерах.
- Обучение и сертификация партнеров.

Принципы работы

- Оптимальные условия сотрудничества.
- Обширный портфель продуктов.
- Гарантированное качество обслуживания клиентов.
- Повышение компетенции дилеров.
- Постоянный мониторинг развития отрасли.
- Анализ потребностей всех участников канала распространения.
- Проактивное развитие.

Дилерская сеть «Аксофт»

Дилерская сеть «Аксофт» насчитывает сегодня более 2500 компаний и постоянно растет. «Аксофт» стремится создавать максимально комфортные условия работы для своих реселлеров: расширяет спектр предлагаемых услуг, открывает новые региональные офисы, проводит выездные встречи и семинары, организует общероссийские партнерские конференции. «Аксофт» постоянно обменивается информацией со своими партнерами, что позволяет нашим клиентам быть не просто покупателями, а оказывать влияние на ведение бизнеса.

Региональный охват — Россия и СНГ

Владивосток, Волгоград, Воронеж, Екатеринбург, Иркутск, Казань, Калинин-

«В последние годы спрос на лицензионное программное обеспечение устойчиво растет, что делает рынок поставок ПО одним из наиболее привлекательных с точки зрения формирования и развития бизнеса».

Вадим Корольков,
директор компании «Аксофт»

град, Краснодар, Красноярск, Нижний Новгород, Новосибирск, Омск, Пермь, Ростов-на-Дону, Самара, Санкт-Петербург, Уфа, Хабаровск, Челябинск, Минск (Беларусь), Алматы (Казахстан), Бишкек (Кыргызстан), Киев (Украина), Ташкент (Узбекистан), Баку (Азербайджан), Душанбе (Таджикистан), Улан-Батор (Монголия).

Партнерство с «Аксофт» — залог успеха!

- Часть крупного IT-холдинга, успешно работающего на рынке более 13 лет.
- Стабильный рост дистрибуторского бизнеса выше среднерыночного.
- Обширный портфель предлагаемых программных решений.
- Официальное партнерство с вендорами.
- Широкий спектр сопутствующих услуг: обучение, консалтинг, исследования.

«Аксофт» непрерывно развивается, расширяя спектр поставляемых решений и оказываемых услуг. Результаты работы подтверждают правильность выбранной нами стратегии. Мы не собираемся останавливаться на достигнутом, постоянное развитие — наша приоритетная задача.

Мы всегда открыты для сотрудничества и совместного развития рынка лицензионного программного обеспечения!

AXOFT

115088 Москва, ул. Угрешская, д. 2, стр. 76

Тел./факс: +7 (495) 232-52-15

e-mail: info@axoft.ru

<http://axoft.ru>

<http://www.axoft.ru>

Наша компетенция — залог вашего успеха

Для любого участника современного рынка IT важно поддерживать и развивать партнерские отношения с поставщиками ПО. Основным механизмом этих отношений служат авторизации партнерства, предлагаемые большинством вендоров. Статус авторизованного партнера гарантирует клиентам компании высокий уровень предлагаемых продуктов и услуг, наличие опытных и квалифицированных специалистов, доступ к информационным и техническим ресурсам компании-вендора, специальным предложениям и акциям, информированность о новейших продуктах и услугах. Компания Softline — авторизованный партнер более 1000 известных отечественных и мировых производителей ПО. Ключевым партнером Softline является корпорация Microsoft. Softline обладает статусами Microsoft Gold Certified Partner и Microsoft Large Account Reseller.

Softline – Microsoft Gold Certified Partner

Статус Microsoft Gold Certified Partner предоставляется компаниям, отличающимся высоким уровнем обслуживания клиентов, профессионализмом в работе с технологиями Microsoft и присваивается партнерам, продемонстрировавшим опыт и высокую квалификацию хотя бы в одной из областей специализации, где применяются разработанные Microsoft технологии и методики. Система областей специализации – партнерских компетенций Microsoft – повышает эффективность предложения услуг и решений партнера, помогая клиентам объективно выбрать компанию для решения поставленных задач.

Чтобы получить статус Microsoft Gold Certified Partner, компания, обладая статусом Microsoft Certified Partner, должна выполнить ряд дополнительных сертификационных условий.

Компания Softline обладает статусом Microsoft Gold Certified Partner и подтвердила свою квалификацию в девяти компетенциях (см. таблицу).



Softline – Microsoft Large Account Reseller

Наличие статуса Large Account Reseller (LAR) расширяет возможности заказчиков Softline по выбору программ лицензирования Microsoft. Поставщики, обладающие статусом LAR, получают специальную авторизацию Microsoft на лицензирование по программам

корпоративного лицензирования Microsoft Enterprise Agreement (EA) и Enterprise Agreement Subscription (EAS) для организаций с числом компьютеров от 250, готовых выбрать платформу Microsoft в качестве корпоративного стандарта. В рамках соглашений EA и EAS организация лицензирует ключевые продукты Microsoft для всех используемых ПК, при этом оплата производится в виде ежегодных платежей. Корпоративные программы лицензирования Microsoft также предоставляют корпоративным заказчикам возможность использовать последние версии ПО, бесплатную техническую поддержку и обучение персонала, а также значительные скидки корпорации Microsoft на программные продукты.

Название компетенции	IT-решения в рамках компетенции	Базовые продукты Microsoft
Advanced Infrastructure Solutions («Расширенные инфраструктурные решения»)	Компетенция Advanced Infrastructure Solutions подтверждает квалификацию партнера в следующих областях специализации: <ul style="list-style-type: none"> разработка и развертывание служб Windows Active Directory; внедрение Microsoft Identity Integration Server; миграция или развертывание Microsoft Exchange Server; миграция управления данными и консолидация серверов; разработка и развертывание решений, обеспечивающих накопление и хранение информации; разработка и развертывание решений, обеспечивающих управление системами на основе SMS и MOM; решения, связанные с хостингом. 	<ul style="list-style-type: none"> Microsoft Windows Server Microsoft Identity Integration Server Microsoft Exchange Server Microsoft Systems Management Server Microsoft Operations Manager Microsoft SQL Server
Information Worker Solutions («Решения для повышения эффективности работы с информацией на основе Microsoft Office System»)	Компетенция Information Worker Solutions подтверждает квалификацию партнера в следующих областях специализации: <ul style="list-style-type: none"> организация совместной работы и обмена сообщениями на основе Microsoft Exchange Server; построение Информационных порталов на основе Windows SharePoint Services и SharePoint Portal Server; управление проектами и процессами на базе Microsoft Project; повышение эффективности бизнес-деятельности на основе технологий Microsoft Office System. 	<ul style="list-style-type: none"> Microsoft Office System Microsoft Exchange Server Microsoft Windows SharePoint® Services Microsoft SharePoint Portal Server Microsoft Project
Learning Solutions («Решения для обучения»)	Компетенция Learning Solutions подтверждает высокий профессионализм партнера и его способность предоставить клиенту высококачественное комплексное решение для обучения, включающее оценку знаний, проведение обучения, подготовку к экзаменам Microsoft Certified Professional.	
Microsoft Business Solutions («Решения для бизнеса»)	Компетенция Microsoft Business Solutions подтверждает квалификацию партнера в области разработки, внедрения и обслуживания решений для комплексной автоматизации управления бизнесом предприятия (учета и планирования ресурсов, управления взаимоотношениями с клиентами).	<ul style="list-style-type: none"> Microsoft Navision Microsoft Axapta Microsoft CRM
Mobility Solutions («Решения для доступа к информации с мобильных устройств»)	Компетенция Mobility Solutions подтверждает квалификацию партнера в разработке и развертывании решений и приложений для доступа к информации на основе Microsoft Windows Mobile, организации доступа к Microsoft Exchange с мобильных устройств.	<ul style="list-style-type: none"> Microsoft Windows Mobile® Microsoft Exchange
Networking Infrastructure Solutions («Решения для построения сетевой инфраструктуры»)	Компетенция Networking Infrastructure Solutions подтверждает квалификацию партнера в области построения базовой сетевой инфраструктуры предприятия.	<ul style="list-style-type: none"> Microsoft Windows Server Microsoft Small Business Server
Security Solutions («Решения по безопасности»)	Компетенция Security Solutions подтверждает квалификацию партнера в следующих областях специализации: <ul style="list-style-type: none"> разработка и управление системой безопасности; безопасные беспроводные, виртуальные частные сети и обеспечение защиты от несанкционированного доступа к информации; управление идентификационными данными. 	<ul style="list-style-type: none"> Microsoft Internet Security and Acceleration Server (ISA Server) Microsoft Windows Server
Licensing Solutions («Решения для управления лицензиями»)	Компетенция Licensing Solutions подтверждает квалификацию партнера в следующих специализациях: <ul style="list-style-type: none"> предложение заказчикам оптимальных схем лицензирования программного обеспечения Microsoft; предоставление услуг по управлению программными активами и лицензиями (SAM) в организациях любого размера, от малого бизнеса до самых крупных предприятий. Консультации по SAM включают: <ul style="list-style-type: none"> оценку политик и процедур; использование средств SAM; проведение инвентаризации лицензий на программное обеспечение; сопоставление количества лицензий и развернутого ПО; разработку планов SAM. 	Любые продукты и решения Microsoft
Data Management Solutions («Решения для управления данными»)	Компетенция Data Management Solutions подтверждает квалификацию партнера в следующих областях специализации: <ul style="list-style-type: none"> разработка и развертывание систем в сфере Business Intelligence; предоставление услуг по управлению данными, серверной миграции и консолидации. 	<ul style="list-style-type: none"> Microsoft SQL Server

Управление программным обеспечением — шаг к процветанию

Сегодня почти в каждой компании ИТ играет настолько важную роль, что информационная инфраструктура становится де-факто таким же рабочим активом компании, как капитал, сотрудники или оборудование. Однако для многих компаний задача управления ИТ-активами оказывается слишком сложной. К типичным проблемам относятся обширный и разнообразный парк ПО, практика разрозненных закупок, сложность схем лицензирования. Плохо поставленное управление программами и лицензиями влечет за собой юридические риски и излишние расходы.

Какие задачи мы решаем?

- Построение эффективной системы защиты от юридических рисков (проверок государственных органов).
- Гарантия установки только лицензионного софта на все ПК и соответствия установленных программ количеству лицензий.
- Выбор наименее затратных и наиболее эффективных схем лицензирования среди всего разнообразия вариантов.
- Анализ используемого «софта». Какие программные продукты действительно нужны и можно ли избежать необоснованных вложений в приобретенное неиспользуемое или более мощное, нежели необходимо, программного обеспечения.
- Юридическую чистоту для привлечения внешнего финансирования.

Самостоятельное решение этих задач, как правило, вызывает у ИТ-департамента сложности, так как выходит за чисто технические рамки и требует управленческих навыков, а также ведения специфической документации. Для этого более эффективным будет привлечение услуг сторонней компании, специализирующейся на аудите, внедрении систем управления программными активами и юридической поддержке.

Такая компания должна обладать знаниями в областях лицензирования, юридической сфере, технических средствах аудита, знать общие для всех компаний проблемы и уметь выделять задачи, характерные для конкретного заказчика.

Именно такой компанией является Softline. Наши специалисты готовы провести анализ установленного в вашей компании ПО и составить заключение с рекомендациями, которые позволят:

- **минимизировать расходы на ПО.** Экономия составляет около 30% и достигается за счет продуманного, спланированного и сбалансированного управления программным обеспечением;
- **организовать аудит программного обеспечения и обеспечить эффективное управление ИТ-активами.** Чтобы гарантировать использование на предприятии только лицензионных программ и получать от них максимальную отдачу с наименьшими затратами, необходимо точно знать, какие программы и компьютеры уже находятся в распоряжении компании, кем и насколько эффективно они используются, а также какие дополнительные лицензии нужны и как оптимизировать затраты на них;
- **осуществить правовую поддержку управления ПО, защитить вашу компанию от возможных проблем,**

связанных с использованием нелегального «софта». Официальная статистика показывает, что сейчас это особенно актуально: по ст. 146 УК РФ (нарушение авторских и смежных прав) в 2005 г. было проведено 2924 государственных проверки, в 2006 г. - 7234, в 2007 г. — 6932.

Для создания эффективной и прозрачной системы управления программными активами и минимизации риска при проведении государственными органами проверок установленного ПО, мы предоставляем дополнительные услуги:

- розыск правообладателей малораспространенного ПО;
- установка, восстановление и помощь в управлении ИТ-активами;
- правовое консультирование и представление интересов в органах государственной власти и местного самоуправления по спорам, связанным с программным обеспечением;
- автоматизация управления юридической чистотой лицензий на программные продукты и внедрения информационных технологий;
- подбор специализированного ПО для требуемой сферы деятельности;
- обучение специалистов в областях, связанных с аудитом программного обеспечения и многое другое.



Помните!

Аудит программного обеспечения — не разовая акция. Важен системный подход, построение исправно работающей системы управления ИТ-активами. Постороив такую систему, по мере истечения действующих лицензионных соглашений, вы сможете заключать новые на более выгодных условиях.

softline | software audit

119991 Москва, ул. Губкина, д. 8
Тел. +7(495)232-00-23
sam-info@softline.ru

АУДИТ СОФТА – ВАША СОВЕСТЬ ЧИСТА!

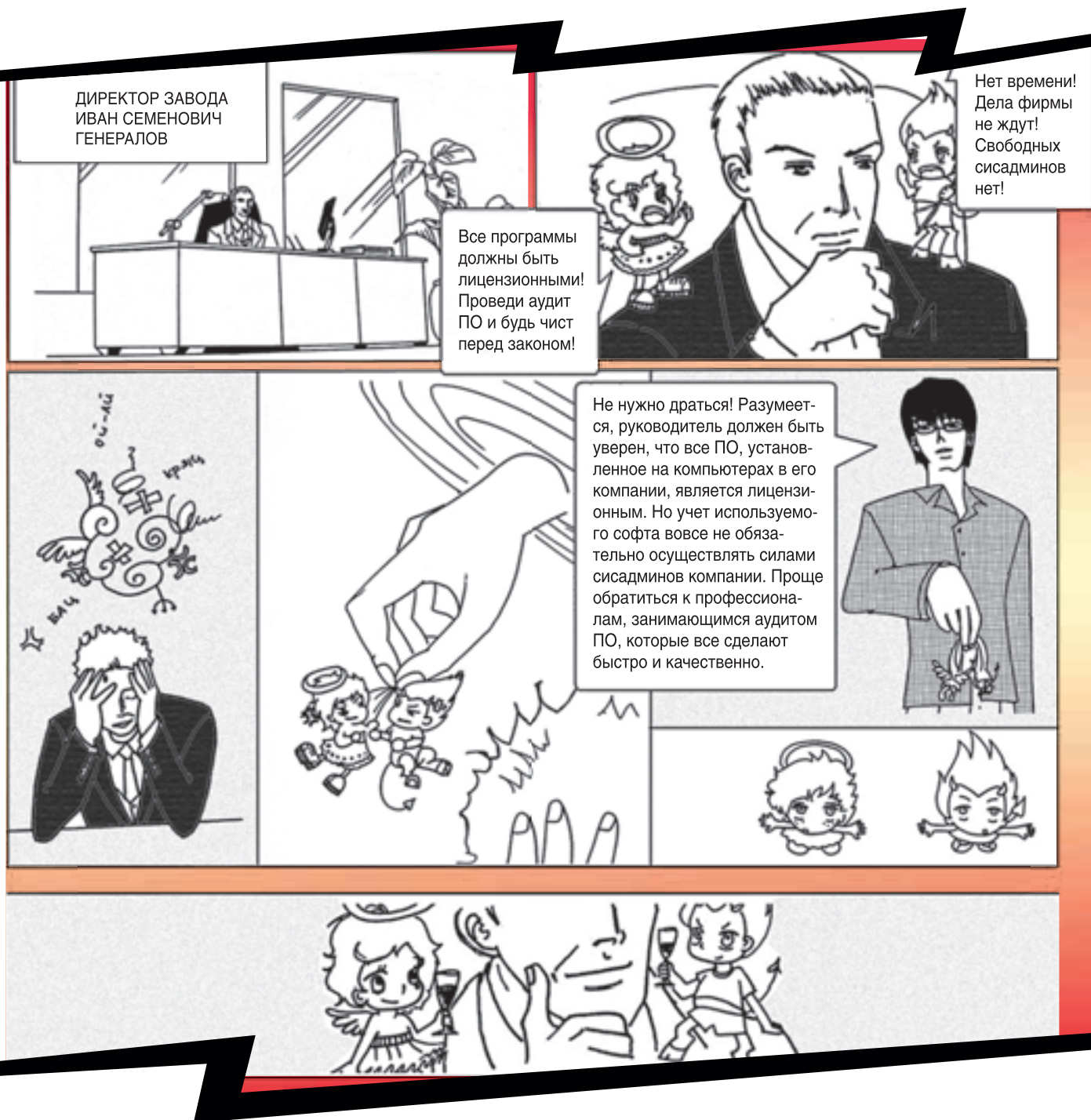

Сотрудники **Softline Legal Support** проведут быстрый и качественный аудит используемого в вашей компании ПО, предоставят информацию о том, какие программные продукты действительно нужны, и можно ли избежать затрат на приобретение невостребованного программного обеспечения. Мы выстроим систему управления ПО – SAM (Software Asset Management) – в вашей компании. Специалисты подразделения представят консультации по всему спектру правовых и договорных отношений в области программного обеспечения.

www.sam-audit.ru

119991 Москва, ул. Губкина, д. 8
E-mail: sam-info@softline.ru

(495) **232-00-23**

softline® | legal support

Какая схема лицензирования Microsoft подходит вашей компании?

Купив одну коробку с программным продуктом, пользователь имеет право установить программу только на один компьютер. Однако в организациях, как правило, один и тот же продукт используется на нескольких компьютерах. В этом случае наиболее выгодный способ приобретения лицензий — программы корпоративного лицензирования. Корпорация Microsoft предлагает ряд программ, рассчитанных на организации разного типа и размера.

Организация любого размера

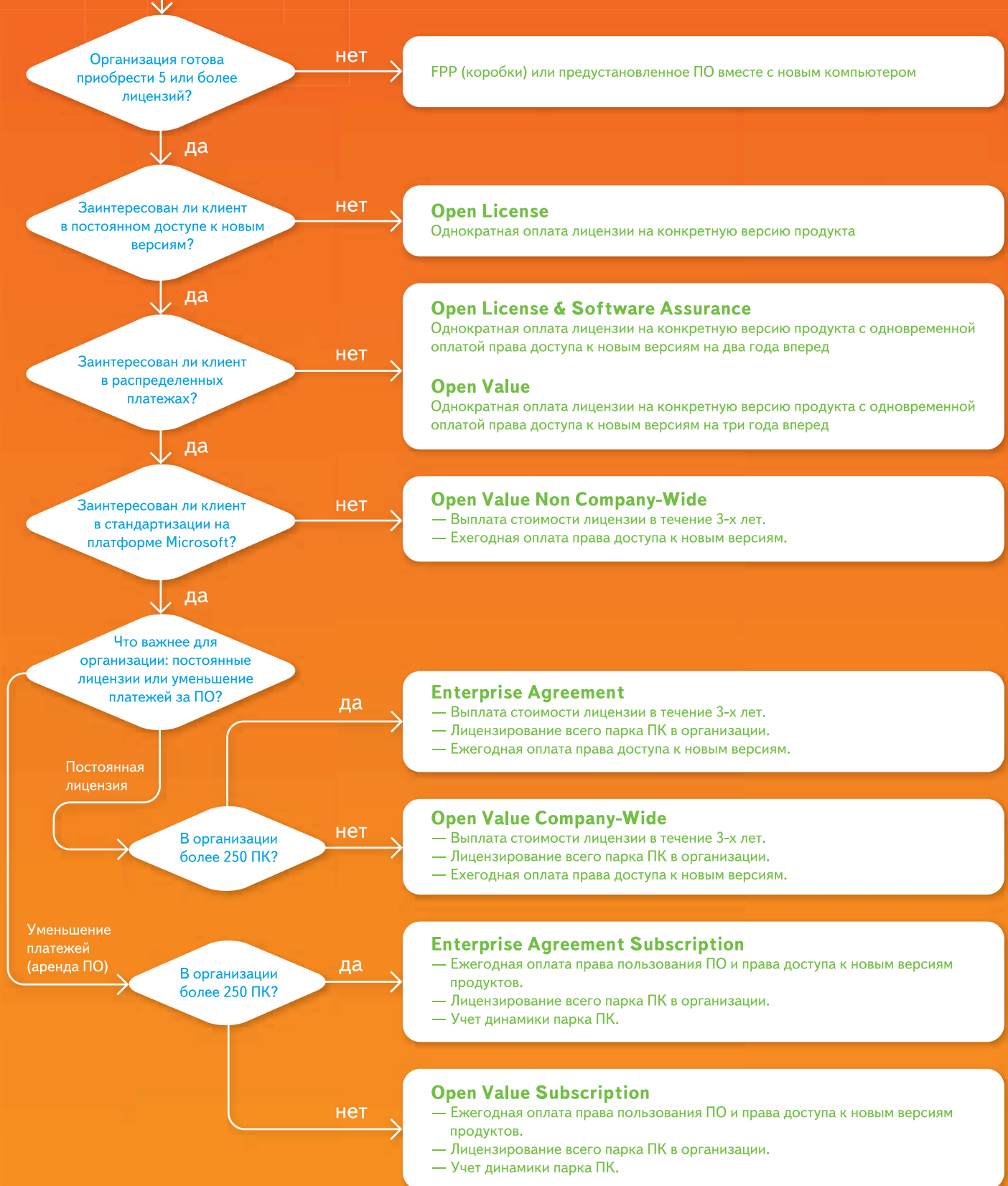

Типы лицензий

License (Lic) – лицензия на конкретную (языковую и порядковую) версию продукта. Software Assurance (SA) – право перехода на версии продукта, которые будут выпущены в течение срока действия соглашения, а также оперативный доступ к усовершенствованиям, которыми продукт будет дополняться. License & Software Assurance (Lic/SA) – объединенная позиция. Upgrade (UPG) – объединенная позиция для перехода на Windows Pro. Upgrade & Software Assurance (UPG/SA) – объединенная позиция для персональной операционной системы Windows Pro. Специальные ценовые условия установлены для образовательных учреждений и государственных учреждений. Лицензирование филиалов и отделений. В программе предусмотрены специальные возможности лицензирования организаций с разветвленной структурой.

Уровни цен

Каждая лицензия соответствует определенному числу баллов (см. табл. 1). Существует два уровня цен – Open Business и Open Volume. Скидки уровня Open Volume начинают действовать после набора 500 баллов (в любой группе продуктов, считаются отдельно) в заказе. Уровень скидки сохраняется за клиентом в течение двух лет.

Вы не обязаны размещать дополнительные заказы, но можете использовать эту возможность. Минимальный объем дополнительного заказа составляет 1 балл и может быть размещен на продукты из той же группы, что и в первоначальном заказе.

Приложения	Количество баллов
Microsoft Office 2003 Pro	2
Системы	
Microsoft Windows XP Pro	2
Серверы	
Microsoft Windows 2003 Server	15

Подробнее о программе

Подписывая соглашение, вы размещаете заказ для всех компьютеров, имеющихся в организации. В этот момент определяется список продуктов (обязательно должен быть включен хотя бы один из базовых продуктов) и языковые версии. Вы получаете возможность использовать выбранные продукты на всех компьютерах организации, в том числе на новых, добавляемых в течение действия соглашения. Ежегодно в годовщину подписания соглашения вы предоставляете в Microsoft информацию о количестве ПК в организации. Очередной платеж производится в соответствии с имеющимся на дату годовщины парком компьютеров.

Стоимость лицензии фиксируется на весь срок действия соглашения, а уровень скидки (A-D) определяется числом компьютеров в организации:

Уровень А	250 – 2,399
Уровень В	2,400 – 5,999
Уровень С	6,000 – 14,999
Уровень D	> 15,000

В рамках соглашений EA и EAS вам предоставляется право использовать все новые версии, которые будут выпущены в течение действия соглашения (Software Assurance), а также предыдущие версии.

В течение всего срока действия соглашения вы будете получать дополнительные дистрибутивы при появлении новых версий продуктов.

Заказчикам по программам Microsoft Enterprise Agreement и Enterprise Agreement Subscription бесплатно предоставляется пакет дополнительных услуг, таких как обучение в сертифицированных учебных центрах, техническая поддержка серверных продуктов, право использовать продукты семейства Office на домашнем ПК и доступ к ресурсам технической информации.

Microsoft Open License

Самая простая и удобная программа лицензирования

Программа Microsoft Open License — самый простой и удобный способ приобрести права на использование программных продуктов Microsoft как для малых и средних предприятий, имеющих 5 и более компьютеров, так и для крупных компаний. Уже при покупке 5 лицензий пользователь получает значительную скидку по сравнению со стоимостью приобретения тех же продуктов в виде коробки. Программа позволяет установить в организации действенный контроль, обеспечивающий использование только лицензионных программных продуктов и соблюдение законодательства в области защиты авторских прав.

Две схемы приобретения лицензий

- **Open Business:** самый простой путь приобретения лицензий, наиболее всего подходящий средним и малым организациям. Схема предназначена для тех, кому надо приобрести минимум 5 лицензий. Заказ может включать разные продукты и разные типы лицензий.
- **Open Volume:** схема закупки лицензий для пользователей, которые одновременно приобретают большое количество лицензий. Все программные продукты Microsoft разделены на три группы: Приложения, Системы и Серверы. Цены уровня Open Volume действуют, если количество заказанных лицензий превышает 500 баллов в любой из групп. Заказ может быть сформирован из разных продуктов в пределах одной группы.

Уровни цен, соответствующие вариантам Microsoft Open License:

Вариант схемы лицензирования	Минимальные объемы закупок	Приложения Office 2003	Системы Windows XP Pro	Серверы Windows 2003 Server
Open Business	от 5 лицензий	18%	18%	20%
Open Volume	от 500 баллов	22%	22%	28%

Microsoft Enterprise Agreement/ Enterprise Agreement Subscription

Программы лицензирования для крупных организаций

Обладая статусом реселлера по работе со средними и крупными корпоративными заказчиками (Large Account Reseller – LAR), компания Softline может предложить своим корпоративным клиентам с парком компьютеров более 250 машин максимально выгодные условия.

Теперь средние и крупные заказчики ПО Microsoft могут выбрать одну из двух специальных схем лицензирования. Новые модели лицензирования позволяют повысить эффективность инвестиций средних и крупных компаний, выбравших платформу Microsoft в качестве корпоративного стандарта.

Enterprise Agreement (EA)

По этой программе лицензии приобретаются в постоянное пользование в рассрочку на срок три года с ежегодными выплатами. По окончании действия соглашения его можно продлить на один или три года, при этом оплачивается только стоимость обновления (Software Assurance – SA). В стоимость лицензий входит SA, поэтому переход на новые версии в течение действия соглашения производится бесплатно.

Стоимость лицензии фиксируется на весь срок действия соглашения, а уровень скидки (A-D) определяется числом компьютеров в организации.

Enterprise Agreement Subscription (EAS)

Основное отличие от Enterprise Agreement в том, что лицензии приобретаются не в постоянное пользование, а лишь на срок действия соглашения. Таким образом, Enterprise Agreement Subscription является, по своей сути, арендой программного обеспечения на очень выгодных условиях с ежегодным внесением платежей. По окончании соглашения можно продлить его на новый срок или выкупить постоянные лицензии (опция buy-out) за дополнительную плату.

Microsoft Open Value

Microsoft Open Value — программа корпоративного лицензирования для организаций малого и среднего бизнеса, в рамках которой заказчики имеют возможность приобрести от 5 лицензий на любые продукты Microsoft в рассрочку на три года. В рамках Open Value предлагаются постоянные лицензии с неограниченными сроками действия, однако клиенты избавлены от необходимости оплачивать всю стоимость лицензий на этапе приобретения.

Программа представлена в двух вариантах: без стандартизации (Non Company-Wide) и со стандартизацией (Company-Wide). При выборе Open Value Non Company-wide можно в рассрочку на три года приобрести от 5 лицензий в любом наборе. Этот вариант подходит клиентам, которые заинтересованы в:

- переходе на новые версии и других преимуществах Software Assurance;
- рассрочке;
- приобретении лицензий на любые продукты в нужном количестве (от 5) в рамках одного соглашения;
- объединении закупок для всех аффилированных лиц в одном соглашении.

Если клиент готов лицензировать основные продукты Microsoft для всех компьютеров в организации, рекомендуется выбор Open Value Company-Wide.

Для заказчиков, не имеющих необходимости оплаты в рассрочку, есть возможность единовременной оплаты полной стоимости лицензий, как включенных при подписании соглашения, так и добавленных в течение его срока действия.

Набор продуктов

В рамках Open Value предлагается полный набор продуктов Microsoft для бизнеса, включая все операционные системы, приложения, серверные продукты и средства разработки, доступные в прайс-листе Open License с опцией Software Assurance.

Professional Desktop

- Персональная операционная система Microsoft Windows Vista Business/Enterprise Upgrade.
- Пакет настольных приложений Microsoft Office Professional Plus.
- Клиентская лицензия Microsoft Core CAL Suite (набор клиентских лицензий для доступа к Windows Server, Exchange Server, SharePoint Portal Server и SMS Server).

Desktop Small Business

- Персональная операционная система Microsoft Windows Vista Business/Enterprise Upgrade.
- Пакет настольных приложений Microsoft Office Small Business Edition.
- Клиентская лицензия Microsoft Windows Small Business Server CAL для доступа к Windows Small Business Server.

При выборе Value Company-Wide заказчик обязательно лицензирует основные продукты Microsoft для рабочей станции – один или несколько базовых продуктов, входящих в стандартные платформы Desktop Small Business Platform или Desktop Professional, при этом действуют следующие правила:

- в рамках одного соглашения клиент может лицензировать какой-либо базовый продукт для всех ПК, а другие базовые продукты заказать для любого количества ПК как дополнительные продукты;
- если клиент выбрал одну из Платформ Open Value, он не может включить в то же соглашение другие продукты.

Набор базовых продуктов выбирается однократно в момент подписания соглашения и не может быть изменен.

Клиент может лицензировать также дополнительные продукты. Список дополнительных продуктов включает все продукты Microsoft для бизнеса (приложения, сервера, операционные системы и средства разработки).

По условиям программы Open Value клиент имеет право использовать любые версии продуктов: предыдущие, текущие и любые новые версии, которые выходят в течение действия соглашения.

Цены

Цены Open Value формируются на основе цен Open License и рассчитываются по следующей формуле: стоимость лицензии Open License + стоимость Software Assurance за три года выплачивается в виде трех равных ежегодных платежей.

Для базовых продуктов (только для Open Value Company-Wide) стоимость лицензий определяется количеством ПК в организации, языковыми версиями, набором продуктов. Выбрав одну из продуктовых платформ целиком, клиент получает дополнительную скидку в 15%. Дополнительные продукты Open Value Company-Wide и все продукты Open Value Non-Company-Wide имеют один уровень цен. Цены на дополнительные продукты фиксируются за последующих платежей, но не для заказов дополнительных лицензий или продуктов. Новые продукты и дополнительные лицензии заказываются по ценам текущего прайс-листа.

Расширение парка ПК, новые лицензии, ежегодные платежи

Правила заказа и оплаты добавленных лицензий, будь то лицензии на продукт, который уже был включен в соглашение, или лицензии на новый продукт, совпадают для базовых и дополнительных продуктов:

- клиент, заключивший соглашение Company-Wide, обязуется в месяц приобретения новых ПК разместить заказ на включенные в соглашение базовые продукты для них;
- если заказчик устанавливает уже включенный в соглашение дополнительный продукт на другие ПК, он обязан разместить заказ на эти добавленные лицензии в месяц установки;
- все последующие платежи за добавленные продукты или копии приходятся на годовщины соглашения.

Лицензии на дополнительные копии и продукты могут приобретаться в любой момент в течение действия соглашения, однако оплачивается всегда полный год использования продукта

Лицензирование филиалов и отделений

Организация имеет возможность в рамках соглашения Open Value приобрести лицензии, как для себя, так и для отделений, являющихся отдельными юридическими лицами:

- которые принадлежат клиенту, заключающему соглашение с Microsoft,
- которым принадлежит клиент
- или которые находятся в совместном владении на праве собственности;
- которые расположены на территории той страны, в которой расположен клиент.

Термин «принадлежность» указывает на владение более 50% на правах собственности. Соглашение Open Value предлагает следующие варианты лицензирования аффилированных лиц:

- включение всех аффилированных лиц клиента; в том числе тех, которые возникнут в течение срока действия соглашения;
- аффилированные лица не включаются в соглашение;
- включение конкретных аффилированных лиц по списку.

Срок действия соглашения, продление

Соглашение заключается сроком на три года. Постоянные права на лицензированные продукты клиент получает после оплаты полной стоимости лицензий, а лицензионный сертификат – по окончании соглашения.

По истечении срока действия соглашения клиент может продлить его еще на три года. Для этого необходимо еще до даты окончания действия соглашения разместить заказ на все лицензированные по Open Value продукты.

Если клиент продляет соглашение, то стоимость лицензии он уже не выплачивает, оплачивается только Software Assurance.

Набор носителей для установки продуктов

После заключения соглашения клиенту отправляется Стартовый набор носителей (Welcome kit) с теми базовыми и дополнительными продуктами Open Value, которые включены в первоначальный заказ. В течение действия соглашения клиент будет автоматически получать дистрибутивы с сервис-паками, обновлениями и новыми версиями продуктов.

Отличия Open Value Company-Wide от Open Value Non Company-Wide

	Open Value Company-Wide	Open Value Non Company-Wide
Лицензирование всего предприятия	Да	Нет
Продукты	Два типа продуктовых платформ (Small Business, Professional) + дополнительные продукты	Полный набор продуктов для бизнеса
Платежи	Ежегодные или единовременные Для базовых продуктов стоимость лицензий определяется количеством ПК в организации, языковыми версиями, набором продуктов. Предусмотрено два уровня цен: * No Level – от 5 ПК; * Level C – от 250 ПК. Дополнительные продукты приобретаются по уровню цен Non-Company-Wide.	Ежегодные или единовременные Один уровень (No Level)
Фиксация цен	Да, для базовых продуктов	Для последующих платежей, не для заказов дополнительных лицензий или продуктов
Входной уровень	Первый заказ на 5 ПК	Первый заказ на 5 лицензий
Дополнительные заказы	Первый заказ в месяц установки, следующие платежи в годовщины	Первый заказ в месяц установки, следующие платежи в годовщины
Скидка за приобретение Платформы	15%	Нет
Срок действия соглашения	3 года	3 года
Продление	3 года	3 года

Microsoft Open Value Subscription

Программа Open Value Subscription организована по принципу подписки — клиент ежегодно оплачивает право использовать программные продукты Microsoft и право перехода на новые версии, а по истечении срока действия соглашения получает возможность продлить подписку или выкупить лицензии.

Набор продуктов и типы лицензий

В рамках Open Value Subscription организация может лицензировать базовые продукты, представленные в виде двух продуктовых платформ Desktop Small Business Platform и Desktop Professional Platform. Клиент может выбрать отдельные продукты, а может лицензировать все три продукта, входящие в состав одной из платформ (в этом случае предоставляется скидка 5%). Клиент должен лицензировать выбранные базовые продукты для всех компьютеров, используемых в организации. Набор базовых продуктов выбирается однократно в момент подписания соглашения.

Дополнительные продукты — это все продукты Microsoft для бизнеса.

По условиям программы Open Value Subscription клиент имеет право использовать любые версии лицензированных базовых и дополнительных продуктов: предыдущие, текущие и любые новые версии, которые выходят в течение действия соглашения.

Цены

Для базовых продуктов стоимость лицензий Open Value Subscription определяется количеством ПК в организации, набором лицензируемых продуктов и наличием ранее приобретенных лицензий. Установлены следующие уровни цен:

- уровень No Level (NL): от 5 до 249 ПК;
- уровень C: от 250 ПК и выше (только для базовых продуктов)

Уровень цен и фактические цены на базовые продукты фиксируются в момент подписания соглашения на весь срок действия соглашения (3 года).

Для дополнительных продуктов существует один уровень цен вне зависимости количества лицензий.

Расширение парка ПК

В течение действия соглашения организация может приобретать новые компьютеры и включать их в соглашение.

На всех добавляемых компьютерах клиент вправе установить базовые продукты Open Value Subscription и использовать их до наступления очередной годовщины подписания соглашения. По истечении года клиент обязан предоставить в Microsoft информацию об имеющемся на данный момент парке ПК. Эта информация является ежегодным заказом на программное обеспечение. Менять количество ПК можно также в сторону уменьшения.

Окончание соглашения

Соглашение заключается на три года. По истечении очередного года, клиент обязан разместить очередной ежегодный заказ, т.е. предоставить информацию о текущем количестве компьютеров. Если заказ не получен, соглашение расторгается. В случае штатного окончания соглашения по истечении трех лет, клиент может:

- продлить соглашение на три года;
- воспользоваться опцией buyout – выкупить лицензии, (стоимость выкупа составляет 1.75 * ежегодный платеж);
- удалить все программные продукты, использованные по соглашению.

Преимущества Open Value Subscription

Инструмент легализации

- Малые единовременные затраты.
- Возможность легализовать любые версии ПО сразу (полезно клиентам, использующим разные версии одновременно).
- Клиент получает право использовать лицензированные продукты на всех компьютерах в организации, включая новые компьютеры.

Инструмент обновления ПО

- 50% скидки на первый платеж для пользователей легальных версий.
- Автоматическое получение дистрибутивов новых версий продуктов.

Инструмент планирования бюджета

- Стоимость ПО в расчете на одно рабочее место фиксирована на 3 года.
- Нет больших единовременных инвестиций.
- Первоначальный платеж по программе Open Value Subscription меньше, чем в любом другом варианте приобретения.
- Оплата только используемого ПО.



Что дает Software Assurance?

Доступ к новым продуктам

Право использовать любые новые версии, которые выходят в течение действия соглашения.

Инструмент планирования бюджета

Software Assurance (SA) позволяет избежать разовых всплесков затрат на ПО.

Использование SA позволяет застраховаться от возможных повышений цен.

Сокращение затрат на обучение

Доступ к программе электронного обучения Microsoft.

Возможность обучить сотрудников в одном из сертифицированных центров обучения Microsoft.

Квалифицированную поддержку

Бесплатная поддержка серверных продуктов и сетей в службе поддержки Microsoft.

Доступ к службе оперативного поиска TechNet Online Concierge Chat и поддерживаемым форумам TechNet Managed NewsGroups.

Подписка на Microsoft TechNet Plus, ежемесячно обновляемый набор компакт-дисков с информацией, статьями, бета-версиями продуктов.

Как приобрести Software Assurance?

1) Одновременно с покупкой лицензии на продукт.

2) В качестве продления ранее закупленных лицензий Upgrade Advantage или SA.

3) В течение 90 дней с момента покупки продукта в виде коробочной или OEM-версии.

SA предлагается в рамках программ корпоративного лицензирования: Open License; Open Subscription License; Multi-Year Open License; Enterprise Agreement; Enterprise Agreement Subscription.

Microsoft Software Assurance

Механизм обновления ПО, техническая поддержка и обучение

Вместе с покупкой лицензий на программные продукты корпорация Microsoft предлагает приобрести Software Assurance — универсальный механизм обновления программных продуктов и гарантию высококачественной технической поддержки.

Этап	Преимущество SA	OL, OL Government	Open Volume, MYO Volume	OV Company-wide and Subscription MYO Enterprise, OSL	EA, EAS
Планирование	Переход на новые версии	✓	✓	✓	✓
	Ежегодные платежи		✓	✓	✓
Установка	Desktop Deployment Planning Services				✓
	Information Work Discovery Workshop and Architecture Design Session		✓	✓	
	Microsoft Windows Preinstallation Environment (WinPE)			✓	✓
Использование	Windows Vista Enterprise	✓	✓	✓	✓
	Ваучеры на обучение в CPLS		✓	✓	✓
	Microsoft eLearning	✓	✓	✓	✓
	Home Use Program	✓	✓	✓	✓
Поддержка	Employee Purchase Program			✓	✓
	Техническая поддержка в режиме 24x7	✓	✓	✓	✓
	Поддерживаемые форумы TechNet Plus		✓	✓	✓
	Подписка TechNet Plus		✓	✓	✓
Переход	Сервер холодного резервирования	✓	✓	✓	✓
	Corporate Error Reporting (CER)			✓	✓
	Software Assurance Step-Up		✓	✓	✓
	Windows Fundamentals for Legacy PCs				✓
	Поддержка продуктов в продленной фазе (необходимо подписание соглашения на поддержку уровня Premier или Essential)	✓	✓	✓	✓

Линия технической поддержки Microsoft

Центр технической поддержки Softline объявляет о начале акции. Все клиенты Softline, купившие лицензии Microsoft по любой из корпоративных программ лицензирования, бесплатно получают стандартную и расширенную поддержку!



Стандартная поддержка

Клиентам, купившим лицензии по программе Open License.

Решение 2 инцидентов (максимальный срок реакции 2 часа), консультации по телефону в режиме 8x5, электронной почте или Help Desk.

Расширенная поддержка

Клиентам, купившим лицензии по программам лицензирования Annuity (Open Value Subscription, Open Value и Software Assurance).

Решение 5 инцидентов (максимальный срок реакции 2 часа), консультации по телефону в режиме 8x5, электронной почте или Help Desk, возможность выезда инженера на площадку заказчика (Москва).

Как воспользоваться технической поддержкой?

- 1) Зарегистрироваться на сайте www.sl-support.ru/mssupport, по электронной почте register@softline.ru, или по многоканальному телефону +7 (495) 232-52-14;
- 2) получить логин и пароль для доступа в систему поддержки Help Desk;
- 3) зайти в систему Help Desk и задать вопрос.

Программы лицензирования Microsoft для образовательных и академических организаций

Academic Open License

Гибкая и эффективная программа, предоставляющая возможность приобрести постоянные лицензии на ПО Microsoft по значительно более низким ценам, чем цены на коммерческое ПО или на академические версии коробочных продуктов.

Данное соглашение подразумевает: единовременный платеж, лицензии на текущие версии в постоянное пользование.

Academic and School Agreement

Подписка на программное обеспечение. В рамках этой программы лицензирования клиент получает право использовать ряд продуктов (включая любые их последующие или предшествующие версии) на протяжении всего срока подписки.

Данное соглашение подразумевает: аренда ПО (временные лицензии) для всего парка ПК, соглашение на 1 или 3 года, ежегодные небольшие платежи (вместо эпизодического крупного инвестирования в закупку ПО), больше доступных возможностей включая переход на новые версии продуктов включенных в соглашение вышедшие в период его действия.

В рамках данного соглашения доступна позиция Dsktp School (включает лицензии на Windows, Office и Core CAL (набор клиентских лицензий для доступа к основным серверным продуктам)). Ее стоимость примерно равна 1200 рублей в год на один ПК.

Сравнение Academic Open License и Academic and School Agreement

	Academic Open License	Academic and School Agreement* (ASA)
Кто может воспользоваться программой	Образовательные учреждения и органы управления ими, НИИ, библиотеки, музеи	Образовательные учреждения и органы управления или (начальные и средние учебные заведения используют заказ на подписку School Agreement; вузы — заказ на подписку Academic Agreement)
Тип лицензии	Постоянная лицензия	Временная лицензия — на срок оформления подписки (постоянная лицензия может быть получена путем дополнительного выкупа (buy-out) лицензий)
Платеж	Единовременный	Ежегодный
Размер платежа	Значительно дешевле коммерческих цен и дешевле академических версий коробочных продуктов. Размер единовременного платежа примерно эквивалентен сумме трех-четырех ежегодных платежей ASA Subscription (при равном объеме приобретаемого ПО).	Значительно дешевле коммерческих цен и дешевле академических версий коробочных продуктов. Размер одного ежегодного платежа примерно эквивалентен 1/3-1/4 единовременного платежа Academic Open (при равном объеме приобретаемого ПО).
Срок действия соглашения	2 года.	1 или 3 года (на выбор).
Условия лицензирования	ПО приобретается на необходимое число ПК.	ПО приобретается на весь парк современных ПК и более старые ПК, на которых будут выполняться программы Microsoft.
Право использовать новые версии продуктов Microsoft	Нет.	Включена; не требует дополнительной платы
Возможность использования предыдущих версий продуктов	Включена.	Включена.
Возможность использования ПО	Без дополнительной платы преподаватели и сотрудники учебного заведения могут устанавливать вторую копию Microsoft Office на домашних и мобильных ПК (для использования в рабочих целях), а также получать клиентский доступ с домашних ПК к Windows Server или Terminal Server.	Без дополнительной платы преподаватели могут использовать на личных ПК в рабочих целях любое настольное ПО, включенное в соглашение, а также получить клиентский доступ ко всем серверам (согласно включенным в соглашение лицензиям клиентского доступа (CAL)).
Возможность использования ПО на личных ПК студентов	Нет.	Предоставляются специальные цены для лицензирования ПО в целях использования на личных ПК студентов.
Возможность установки ПО на дополнительно приобретаемые ПК	Нет.	На все ПК, приобретенные между платежами, можно легально устанавливать включенное в соглашение ПО. (Количество ПК должно быть добавлено в следующий платеж.)
Минимальный уровень заказа	5 лицензий	Минимальный уровень заказа 5 лицензий 50 баллов. Пример: 50 баллов = покупке пакета Office и Windows Upgrade на 25 ПК; или 50 баллов = покупке 1 Microsoft Class Server. Дополнительная информация — у партнеров Microsoft.
Уровни цен	Один	Два (второй уровень цен — при приобретении настольного ПО на 2500 и более ПК — дает дополнительную скидку).

В обоих случаях для операционных систем предлагается только лицензия на обновление Windows Upgrade, исходная лицензия может быть приобретена заказчиком в виде коробочной или OEM-версии.

Со всеми вопросами по лицензированию для образовательных организаций обращайтесь к Алексею Федосееву (AlekseyF@softline.ru).

Ufi
Approved
Event



Международный промышленный форум
Радиоэлектроника. Приборостроение. Автоматизация.



9-я МЕЖДУНАРОДНАЯ СПЕЦИАЛИЗИРОВАННАЯ ВЫСТАВКА
АВТОМАТИЗАЦИЯ '08

КОМПЛЕКСНАЯ АВТОМАТИЗАЦИЯ ПРЕДПРИЯТИЙ ПРОМЫШЛЕННОСТИ, ЭНЕРГЕТИКИ, ТРАНСПОРТА
СОВМЕСТНО С ВЫСТАВКАМИ: «РАДИОЭЛЕКТРОНИКА И ПРИБОРОСТРОЕНИЕ»,
«ПРОМЫШЛЕННАЯ ЭЛЕКТРОТЕХНИКА»

9-12 ДЕКАБРЯ 2008



Санкт-Петербург, Петербургский СКК,
пр. Ю.Гагарина, 8, ст.м. «Парк Победы»
тел.: (812) 777 0407, 718 3537
e-mail: ais@orticon.com; www.farexpo.ru/ais

FairEXPO | FE

Техно&Ком

Операционная система нового поколения



Самым ценным ресурсом любой компании являются люди. Именно люди принимают решения, заключают сделки, изобретают новые продукты и находят новые способы повышения эффективности. Чтобы извлечь максимальную пользу из своих талантов и способностей, люди пользуются технологиями. Система Windows Vista предоставляет новые технологии, с помощью которых люди смогут добиться наилучших результатов в своей работе. Кроме того, благодаря Windows Vista организация сможет сократить расходы, повысить безопасность и улучшить соответствие нормативным требованиям.

Windows Vista

Оптимизация компьютерной инфраструктуры

С каждым днем все более повышаются требования к IT-системам, однако это не означает, что расходы на информационные технологии тоже должны возрастать. Процесс развертывания и поддержки системы Windows Vista, а также управления этой системой требует меньше средств, что позволяет сохранить уровень производительности труда сотрудников и получить более высокую прибыль от инвестиций в IT.

Поиск и использование данных

Возможности поиска и использования данных могут оказаться жизненно важными для успеха бизнеса. Windows Vista серьезно облегчает доступ к данным и ресурсам организации и позволяет более полно их использовать. Эта операционная система позволяет быстрее, проще и безопаснее искать и использовать данные в любых местах: на персональных компьютерах и корпоративных серверах, в Интернете и электронной почте.

Возможности для мобильных сотрудников

Сегодня организации все чаще полагаются на мобильных сотрудников в сфере работы с клиентами, что дает возможность сократить расходы на большой штат сотрудников в офисе. Система Windows Vista обеспечивает мобильных сотрудников более безопасными и универсальными средствами работы с корпоративными IT-ресурсами, поэтому они легко могут совместно работать с коллегами внутри и вне корпоративной сети и независимо от их географического местонахождения.

Версии Windows Vista

Самым простым изданием для стран с быстро растущим IT-рынком и большим количеством людей, ранее не использовавших ПК, является Windows Vista Starter.

Для более опытных домашних пользователей предлагается Windows Vista Home Basic — редакция с базовыми функциями, позволяющая испытать многие нововведения Windows Vista, такие как интегрированный поиск и усовершенствования в области стабильности и безопасности системы. В версии Windows Vista Home Premium входит новейший интерфейс Aero, а также оболочка Media Center — улучшенный центр развлечений для дома. Также в этой редакции реализованы поддержка планшетных ПК, запись DVD и многие другие нововведения.

Деловые функции, такие как новейший интерфейс Windows Aero, поддержка планшетных ПК, а также работа в домене, поддержка групповых политик и шифрование файлов на жестком диске (EFS), реализованы в Windows Vista Business. Для крупных организаций доступна расширенная версия Windows Vista Enterprise, которая, помимо функций, входящих в Business, будет включать поддержку полного шифрования диска BitLocker, лицензию на средства обеспечения совместимости Virtual PC Express и подсистему для Unix-приложений.

Наконец, для тех, кому необходим максимум возможностей операционной системы, будет доступна Windows Vista Ultimate — редакция, сочетающая в себе все возможности как для домашних, так и для деловых пользователей.

Наименование	Код Softline	Цена, руб
Windows Vista Ultimate Russian	66R-02428	8 521
Windows Vista Ultimate English	66R-02272	11 209
Windows Vista Home Basic Russian	66G-02906	2 692
Windows Vista Home Basic English	66G-02703	7 292
Windows Vista Home Premium Russian	66I-02632	4 219
Windows Vista Home Premium English	66I-02403	8 664
Windows Vista Business Russian	66J-06570	6 058
Windows Vista Business English	66J-06367	10 780
Windows Vista Business Upgrade OLP NL	66J-00724	5 624

Интерфейс

Передовой интерфейс Windows Vista обеспечивает возможности просмотра, поиска и упорядочивания информации и помогает в работе с компьютером. Продвинутое средство визуализации Windows Vista упрощают работу за счет усовершенствования общих компонентов окон. Запустив Windows Vista, вы узнаете привычные элементы интерфейса, например, главное меню, работа с которым стала быстрее, проще и удобнее, по сравнению с предыдущими версиями Windows.

Интерфейс Windows Vista Aero обеспечивает впечатляющие визуальные эффекты, например, полупрозрачные элементы.

Безопасность

Windows Vista содержит множество новых средств обеспечения безопасности, которые призваны повысить защищенность компьютеров:

- предупреждения о появлении обновлений системы безопасности, установка их на компьютер;
- брандмауэр Windows Vista обеспечивает надежную защиту от хакеров, вирусов и «компьютерных червей»;
- Windows Defender защищает от «шпионских» программ и другого нежелательного ПО;
- средство удаления вредоносных программ (MSRT) периодически выполняет поиск распространенных вирусов на компьютере (не входит в состав Windows Vista, но его можно бесплатно загрузить с web-узла Microsoft).

Windows Internet Explorer 7

Новая версия Internet Explorer 7 не только содержит новые важные функции обеспечения безопасности и конфиденциальности, но и упрощает выполнение повседневных задач с помощью таких функций, как вкладки, строка поиска, встроенная поддержка RSS.

Быстродействие

Технология SuperFetch помогает управлять памятью, обеспечивая максимальное использование доступной оперативной памяти. Технология EMD позволяет повысить быстродействие без добавления оперативной памяти. Также Windows Vista использует преимущества технологии гибридных жестких дисков для продления времени работы от аккумуляторов, повышения быстродействия и надежности.

Боковая панель и мини-приложения

Простые мини-приложения позволяют иметь под рукой данные и задачи независимо от того, что вы делаете. Мини-приложения могут подключаться к web-службам для получения информации, прослушивания Интернет-радио или просмотра интерактивных фотоальбомов.

Боковая панель Windows располагается сбоку рабочего стола Windows Vista и предназначена для организации мини-приложений и обеспечения удобного доступа к ним.



ВСЕРОССИЙСКАЯ ПРОМЫШЛЕННАЯ ВЫСТАВКА В РАМКАХ РОССИЙСКОЙ ПРОМЫШЛЕННОЙ НЕДЕЛИ

10-13

НОЯБРЯ 2008

Москва, ВВЦ

www.industrialexpo.ru

Выставка проходит при профессиональной поддержке и участии:
Министерства промышленности и торговли Российской Федерации
Министерства экономического развития Российской Федерации
Министерства регионального развития Российской Федерации
Комитета Государственной Думы Российской Федерации по промышленности
Комитета Государственной Думы Российской Федерации по науке и наукоемким технологиям
Федерального агентства по промышленности
Федерального агентства по техническому регулированию и метрологии
Федерального агентства по науке и инновациям
Федеральной службы по экологическому, технологическому и атомному надзору
Правительства Москвы и Московской области
Комитета по промышленному развитию Торгово-промышленной палаты Российской Федерации

Организаторы Ярмарки

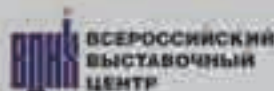

Дирекция выставки:

ОВК «Визон»

129223, г. Москва, д/п 10

Тел./факс: +7 (495) 937 40 81

E-mail: info@industrialexpo.ru

Менеджеры по продажам: Максим Жуков (MaximZh@softline.ru), Евгений Павленков (EvgeniyP@softline.ru), Павел Антонович (PavelA@softline.ru), Александр Фролов (FrolovAI@softline.ru)

Курсы в УЦ Softline: Официальные курсы Microsoft №2273-2279, 2823, 2207-2210.

Задать вопросы и записаться на курсы вы можете по эл. адресу educ@softline.ru или телефону +7 (495) 221-10-70

Техническая поддержка: В базовом варианте включена в стоимость. Для заключения договора на расширенный вариант обращайтесь в центр технической поддержки Softline (itsupport@softline.ru) по телефону +7 (495) 232-52-14

Серверная операционная система нового поколения



Microsoft Windows Server 2008 – это серверная операционная система, созданная для компаний любого размера и обеспечивающая надежную, гибкую и масштабируемую платформу для автоматизации различных бизнес-задач. Новые средства виртуализации, поддержка современных web-технологий и расширения в области безопасности помогают сократить время, требующееся на развертывание и сопровождение приложений, снизить затраты на обслуживание и использовать платформу в качестве основы для динамических центров обработки данных.

Microsoft Windows Server 2008 Standard

Виртуализация

Технологии виртуализации серверов — перемещения разрозненных серверов на виртуальные машины (VM) в централизованно управляемой среде — является все более популярным решением таких проблем как снижение затрат на ИТ, централизация управления, повышение безопасности и надежности сети и масштабируемость инфраструктуры.

Встроенные в Windows Server 2008 технологии виртуализации (WSv) используют 64-разрядную платформу на основе гипервизора, позволяя предприятиям и организациям воспользоваться виртуализацией, не приобретая программное обеспечение сторонних поставщиков. Виртуальные машины WSv предоставляют беспрецедентные возможности по максимальному использованию доступного оборудования.

Безопасность

Windows Server 2008 – самый защищенный сервер в семействе серверов Windows Server. Относящиеся к безопасности улучшения в Active Directory, такие как RODC и новые возможности аудита, в сочетании с улучшениями в инфраструктуре открытого ключа упрощают администраторам обеспечение безопасности предприятия и аудит событий безопасности, даже в удаленных точках. Другие функции операционной системы, такие как Network Access Protection, шифрование диска BitLocker и новые возможности брандмауэра Windows, делают ее более безопасной в настройке по умолчанию. Windows Server 2008 – правильный выбор для организаций, которым нужны более безопасная серверная платформа и сетевая среда.

Интернет

Windows Server 2008 представляет собой мощную платформу для создания и выполнения web-приложений и сервисов. Выпуск IIS7 в составе Windows Server 2008 обеспечивает улучшенное администрирование и диагностику, поддержку расширенных средств разработки и снижение затрат на инфраструктуру.

Модульность функций и детализированная модель администрирования IIS 7.0 делает несложным для администраторов серверов создание именно такого сервера, который им нужен, и выделение лицам, управляющим web-узлом и содержимым, только необходимого им уровня доступа, что делает Windows Server 2008 лучшим из существующих вариантов размещения серверных и web-приложений. Компоненты отслеживания и устранения неполадок IIS предоставляют подробную информацию, помогающую администраторам и разработчикам приложений выделять неверно ведущие себя страницы и код.

Надежная основа для ваших бизнес-процессов

Windows Server 2008 – это наиболее гибкая и надежная операционная система в семействе операционных систем Windows Server. Новые технологии и возможности, такие как Server Core, PowerShell, Windows Deployment Services, расширенные сетевые и кластерные технологии позволяют говорить о Windows Server 2008 как о надежной и масштабируемой платформе для обеспечения реализации ключевых бизнес-сценариев и выполнения бизнес-приложений.

Виртуализация

Упрощенная архитектура виртуализации с низкими издержками на основе 64-разрядного гипервизора. Оборудование с поддержкой виртуализации (Intel VT и AMD «Pacifica») обеспечивает более высокую производительность гостевой операционной системы.

Поддержка нескольких ядер. Каждой виртуальной машине можно назначить до 8 логических процессоров. Это позволяет выполнять виртуализацию требовательных процессов и использовать преимущества параллельной работы нескольких процессоров на многопроцессорных ядрах виртуальных машин.

Поддержка 64-разрядных операционных систем — главных и гостевых. Требовательные к памяти процессы, быстродействие которых снижалось бы вследствие интенсивной подкачки при работе в 32-разрядной операционной системе, могут быть успешно виртуализованы в WSv.

Платформа web-служб и приложений

Улучшенные средства управления. Новое средство администрирования IIS7, диспетчер IIS, поддерживает настройку параметров IIS и ASP.NET, пользовательские данные и диагностику среды исполнения.

Модель распределенной настройки. Параметры конфигурации IIS можно указывать в файлах, хранящихся вместе с кодом и контентом. Это позволяет передавать администрирование web-узлов и приложений другим лицам.

Расширяемая модульная архитектура. Ядро служб IIS7 разделено на более чем 40 функциональных модулей. Ядро также содержит новый интерфейс Win32 API для создания основных серверных модулей.

Управление сервером

Windows PowerShell. Оболочка командной строки и язык сценариев Microsoft Windows PowerShell помогают ИТ-специалистам автоматизировать стандартные задачи.

Удаленное управление Windows (WS-Management). Реализация стандартного протокола на основе SOAP, обеспечивающего взаимодействие оборудования и ОС.

Server Core. Администраторы смогут устанавливать минимальную версию сервера с определенными функциями без ненужных. Server Core предоставляет среду для использования одной или нескольких ролей, таких как сервер виртуализации, сервер DHCP, сервер DNS и т.д.

Безопасность и применение политик

Принудительная защита клиентов. Защита сетевого доступа (NAP) позволяет применять требования к безопасности перед предоставлением клиентам доступа в сеть.

Мониторинг центров сертификации. Инфраструктура открытого ключа предприятия (Enterprise PKI) расширяет возможности наблюдения и устранения неполадок нескольких центров сертификации (CA).

Шифрование и защита данных. Средство BitLocker защищает конфиденциальные данные путем шифрования жесткого диска.

Контроллер домена только для чтения (RODC). Новый тип установки контроллера домена, допускающий установку в удаленных местах с более низким уровнем физической безопасности.

Найти нужный документ из миллионов
за секунду — это реально!

Google Search Appliance



Универсальный поиск Google для корпоративной сети — это единый поисковый механизм по всем источникам информации

Поиск информации в корпоративной сети сегодня является обязательной составляющей офисной работы. На серверах компании хранится большое количество ценной корпоративной информации разного формата. Поиск документов в корпоративной сети должен быть удобным, простым и быстрым. Поиск информации не менее важен и для корпоративных web-сайтов.

Преимущества поисковых серверов Google Search Appliance и Google Mini:

Быстрота	За секунду посетители вашего сайта легко могут найти нужную информацию, а ваши сотрудники — мгновенно получить необходимые для работы документы и данные.
Удобство поиска	Привычный для пользователей Интернета интерфейс.
Универсальность	Поиск по любым источникам данных (БД, корпоративные порталы, сайты), поддержка работы с корпоративными приложениями (ERP, CRM, BI и т.д.).
Безграничность	Количество пользователей и документов практически не ограничено.
Безопасность и конфиденциальность информации	Поисковые сервера легко интегрируются с установленными в сети предприятия системами безопасности и контроля доступа, позволяя организовать защиту информации на уровне отдельных документов.
Экономия	Поисковый сервер может быть настроен системным администратором компании, что позволит сэкономить на консалтинговых решениях.
Техподдержка	Круглосуточная оперативная помощь специалистов службы технической поддержки Google.

Компания Softline — единственный поставщик поисковых серверов Google Search Appliance и Google Mini в России.

softline

Адрес: 119991, Москва, ул. Губинская, д.8
Телефон: +7(495) 221-10-70, доб. 428
Факс: +7(495) 221-10-70
E-mail: google@softline.ru

google.softline.ru

Продукт-менеджер Павел Новиков (PavelN@softline.ru)

Техническая поддержка: В базовом варианте включена в стоимость. Для заключения договора на расширенный вариант обращайтесь в центр технической поддержки Softline (itsupport@softline.ru) по телефону +7 (495) 232-52-14

Исчерпывающая инфраструктура виртуализации



VMware, Inc. — лидер в области виртуализации, представляет новые возможности известного пакета VMware Infrastructure. Решение VMware Infrastructure, включающее новые версии VMware ESX Server 3.5 и VirtualCenter 2.5, позволит упростить управление ИТ-средами посредством повышения уровней автоматизации, увеличения общей доступности и повышения производительности критически важных приложений.

VMware Infrastructure 3

VMware Infrastructure — третье поколение флагманского продукта VMware. Согласно последним исследованиям 90% компаний рассматривают платформу VMware в качестве промышленной среды. 100% компаний из списка Fortune 100 уже используют продукты VMware. VMware предлагает наиболее полные и проверенные решения в области виртуализации, автоматизации и управления ИТ-инфраструктурой, что подтверждено многочисленными наградами в данной отрасли.

Улучшения платформы виртуализации помогут достичь новых более высоких уровней производительности, масштабируемости и совместимости для самых требовательных приложений, работающих на виртуальных машинах. Среди новых возможностей можно выделить следующие:

- расширенный выбор систем хранения и сетевых устройств, например, поддержка SATA в качестве локального хранилища, технологии 10 Gig Ethernet и Infiniband;
- поддержка виртуальных машин с размером оперативной памяти до 64 Гб и физических серверов с размером оперативной памяти до 128 Гб.

Новые решения для управления виртуальной инфраструктурой повышают автоматизацию управления ИТ-сред:

- VMware Distributed Power Management — средство, которое уменьшает потребление электроэнергии посредством интеллектуальной балансировки рабочей нагрузки;
- VMware Guided Consolidation — новая возможность в VMware VirtualCenter 2.5 — позволяет осуществить консолидацию серверов.

Пакет Virtual Infrastructure доступен в следующих редакциях:

- **VMware ESX Server 3i** — ПО, встроенное в серверную аппаратную платформу лидирующих производителей аппаратного обеспечения.
- **VMware Infrastructure 3 Foundation** (в предыдущей версии Starter) включает в себя VMware ESX Server, VMware ESX Server 3i, VMware Consolidated Backup и VMware Update Manager. В отличие от редакции Starter предыдущей версии, VMware Infrastructure Foundation не имеет ограничений по использованию систем хранения, оперативной памяти и количества процессоров на физическом сервере
- **VMware Infrastructure 3 Standard** — редакция для обеспечения более высокого уровня устойчивости ИТ-сред. В дополнение к возможностям VMware Infrastructure 3 Foundation эта редакция включает в себя VMware HA.
- **VMware Infrastructure 3 Enterprise** — содержит весь набор возможностей виртуализации для управления ресурсами, распределения нагрузки, высокой доступности. В дополнение к возможностям VMware Infrastructure 3 Standard в нее включены: VMware VMotion, VMware Storage VMotion и VMware DRS с Distributed Power Management (DPM).

Наименование	Код Softline	Цена, руб.
VMware Infrastructure Foundation for 2 processors	VI-FND-C	28 457
VMware Infrastructure Standard for 2 processors	VI-STD-C	85 657
VMware Infrastructure Enterprise for 2 processors	VI-ENT-C	164 450
VMware Infrastructure Acceleration Kit for 8 processors	VI-AK-C	664 521

Обратите внимание! Продукты VMware без технической поддержки не продаются! Приобретение технической поддержки обязательно! Приобретение технической поддержки для VMware Workstation опционально.

Состав семейства решений VMware Infrastructure

- **VMware ESX Server 3.5** — фундамент динамической самооптимизирующейся ИТ-инфраструктуры. Обеспечивает решение ключевых задач виртуализации физических компонентов ИТ-инфраструктуры: процессоров, оперативной памяти, систем хранения и сетевых ресурсов.
- **VMware Virtual Machine File System (VMFS)** — высокопроизводительная кластерная файловая система, обеспечивающая одновременный доступ нескольких серверов ESX Server к хранилищу образов виртуальных машин.
- **VMware Virtual Symmetric Multi-Processing (SMP)** — механизм, позволяющий виртуальной машине одновременно использовать несколько физических процессоров.
- **VMware VirtualCenter 2.5** — система централизованного управления, обеспечивающая автоматизацию типовых операций, оптимальное распределение ресурсов и реализацию функций повышенной доступности в вычислительных средах на основе решений VMware Virtual Infrastructure.
- **VMware Converter 3.0** — инструмент виртуализации физических серверов, значительно облегчающий перенос действующих систем и приложений в среду VMware Infrastructure. Продукт включен в Virtual Center 2.5.
- **VMware VMotion** — технология «горячей» миграции виртуальных машин с одного физического хоста на другой.
- **VMware Storage VMotion** — технология «горячего» переноса дисков виртуальных машин с одной системы хранения на другую без выключения виртуальной машины.
- **VMware Update Manager** — автоматизирует применение патчей и установки обновлений для VMware ESX Server и виртуальных машин.
- **VMware Distributed Power Management** — средство, которое уменьшает потребление электроэнергии посредством интеллектуальной балансировки рабочей нагрузки.
- **VMware Distributed Resource Scheduler (DRS)** — автоматизированный диспетчер вычислительных ресурсов, действующий на основе настраиваемых правил-скриптов и значительно сокращающий объем ручных операций и трудоемкость администрирования системы.
- **VMware High Availability (HA)** — экономичный и эффективный механизм реализации повышенной доступности корпоративных приложений без привязки к конкретным программным и аппаратным платформам.
- **VMware Consolidated Backup (VCB)** — мощная и удобная в использовании система централизованного резервного копирования виртуальных машин, базирующаяся на серверах ESX Server.

Варианты поставки

Решение VMware Infrastructure поставляется в трех редакциях: Foundation, Standard и Enterprise.

Возможность импорта резервных копий

Продукт позволяет импортировать резервные копии, созданные другой инсталляцией Veeam Backup. Теперь можно хранить резервные копии виртуальных машин на удаленном сайте или в другом офисе и быть уверенными в возможности их легкого восстановления.

Интеграция с ленточными библиотеками

Для организаций, работающих с ленточными библиотеками, появилась возможность автоматического запуска скрипта по окончании создания резервной копии. При этом данную процедуру можно выполнять с любой частотой.

Решение для крупных компаний

Veeam Backup 2.0 — полностью готовое к использованию решение для крупных компаний. Управление базовыми задачами — репликацией и резервным копированием виртуальных машин — осуществляется через интуитивно понятный интерфейс. Восстановление виртуальной машины или ее отдельных файлов происходит с помощью нескольких щелчков мышью. Кроме того, есть возможность получения детальной статистики и отчетов, а также уведомлений по электронной почте. Также Veeam Backup интегрирован с продуктом Veeam FastSCP, самым популярным файловым менеджером для быстрого копирования файлов между серверами ESX 3.x.

Другие продукты Veeam

Veeam FastSCP

Совместимость с программой Veeam FastSCP позволяет использовать возможности Veeam Backup в удобном графическом интерфейсе, представленном общим рабочим окном. Veeam FastSCP — популярный файл-менеджер, который используют более 30 тысяч системных администраторов, потому что он копирует файлы на ESX-сервер из любого источника в 6-10 раз быстрее, чем стандартные SCP-утилиты.

Veeam Monitor 2.1

Продукт позволяет в реальном времени наблюдать за активностью виртуальных машин на платформах VMware ESX Server 3 для контроля производительности и своевременной миграции виртуальных серверов на другие серверы. Помимо общего графика загрузки аппаратных ресурсов, Veeam Monitor предоставляет детализированную информацию по загрузке сетевых интерфейсов, процессора, памяти, дисков и файлов подкачки физического сервера.

Veeam Reporter 2.5

Довольно часто системным администраторам, планирующим и реализующим построение виртуальной инфраструктуры, требуется наглядное представление текущего состояния инфраструктуры виртуальных серверов со всеми их атрибутами и параметрами сетевого окружения. Компания Veeam предлагает элегантный вариант получения наглядных отчетов в формате Microsoft Visio о виртуальной инфраструктуре VMware.

Полученную схему можно легко изменить, оперируя с набором шаблонов элементов виртуальной инфраструктуры, посмотреть параметры виртуальных сетей (сетевых интерфейсов), коммутаторов и серверов. Кроме того, Veeam Reporter позволяет генерировать отчеты в форматах Microsoft Word или Adobe PDF для получения исходных данных аналитических отчетов, а также в формате Excel для составления списка элементов виртуального окружения.

Резервное копирование для VMware

Veeam Backup for VMware Infrastructure 3 — единственное решение для восстановления виртуальных машин (VM) в среде VMware ESX Server, объединяющее возможности резервного копирования и репликации. В отличие от традиционных средств, продукт Veeam Backup разработан специально для работы с инфраструктурой VMware и тесно интегрирован с VMware VirtualCenter и VMware Consolidated Backup для организации полного цикла восстановления виртуальных приложений и данных.

Veeam Backup 2.0

Особенности новой версии

- Производительность увеличена в 5 раз.
- Добавлена поддержка теневого копирования тома (Windows VSS).
- Улучшены отчеты, расширена служба уведомлений.
- Включена поддержка ESXi для резервного копирования и репликации.
- Появилась возможность импорта резервных копий.
- Реализована интеграция с ленточными библиотеками.

Резервное копирование и репликация виртуальных машин

Veeam Backup 2.0 позволяет выбирать тип резервной копии и достигать требуемой скорости восстановления, соответствующей вашим соглашениям об уровне обслуживания (Service Level Agreement, SLA) и оптимальной стоимости решения: резервное копирование на внешнее хранилище или создание реплики виртуальной машины на резервном ESX-сервере.

Быстрое восстановление файлов с виртуальных дисков

Создав резервную копию VM в удаленном хранилище, Veeam Backup дает возможность восстановления отдельных файлов и папок из копии виртуальной системы. Уникальная технология работы с виртуальными дисками позволяет восстанавливать данные без копирования диска на локальную систему и читать его через сеть.

Консистентное резервное копирование

Уникальная функциональность Veeam Backup 2.0 использует службу теневого копирования тома (Windows VSS) для обеспечения консистентного резервного копирования приложений, работающих внутри виртуальных машин. В отличие от продуктов других вендоров, Veeam Backup предоставляет наиболее полную поддержку VSS, гарантируя корректное восстановление для приложений, интегрированных со службой теневого копирования, в т.ч. Microsoft ActiveDirectory и Microsoft Exchange.

Дедупликация и компрессия данных

Резервные копии виртуальных машин могут быть уменьшены в размере в несколько раз за счет дедупликации и компрессии данных на уровне блоков, существенно снижая требования к объему хранилища.

Интеграция с VCB

Veeam Backup позволяет осуществлять инкрементальное резервное копирование и репликацию виртуальных машин с использованием VCB. При этом экономятся ресурсы ESX-сервера и существенно возрастает скорость резервного копирования.

Поддержка ESXi для резервного копирования и репликации

Veeam Backup 2.0 предоставляет ограниченную поддержку работы с ESXi, позволяя создавать резервные копии виртуальных машин через VMware Consolidate Backup. Для созданных копий реализована возможность быстрого восстановления файлов, однако полное восстановление виртуальных машин возможно только на ESX 3.x. После восстановления VM можно перенести на сервер с ESXi с помощью технологии VMotion. Репликация виртуальных машин также возможна только с ESXi на ESX 3.x.

Восстановление реплик в Veeam Backup

Продукт позволяет создавать точки восстановления для реплик виртуальных машин. Используя технологию синтетического резервного копирования (synthetic backup), Veeam Backup осуществляет инкрементальные обновления реплики виртуальной машины и хранит историю обновлений за заданный период. История обновлений позволяет восстанавливать реплику на заданный момент времени. Таким образом, реплицированные машины остаются защищенными как в случае аппаратного сбоя, так и в случае порчи данных на источнике.



VMware – 10 лидерства на рынке виртуализации

Компания VMware была основана в 1998 году, и стала с тех пор ключевым игроком на рынке программного обеспечения в области виртуализации. VMware предлагает решения, которые позволяют практически любой компании снизить расходы на IT-инфраструктуру и обеспечить непрерывность бизнеса.

Некоторые цифры и факты о VMware: 100% клиентов из списка Fortune 100, 92% клиентов из Fortune 1000, более 6300 сотрудников, 120 000 клиентов, офисы в 36 странах, 18000 партнеров по всему миру. Бурные темпы роста компании и рынка виртуализации в целом говорят о том, что потенциал технологии виртуализации значительно больше, чем предполагали аналитики 2-3 года назад.

Постоянные инновации и эффективность продуктов VMware позволяют компании оставаться лидером. В 2008 году VMware выпустила ряд новых продуктов для автоматизации управления и обеспечения отказоустойчивости — VMware Site Recovery, VMware Lifecycle Manager,

VMware Stage Manager. В линейке появился новый продукт для виртуализации приложений — VMware ThinApp (Thininstall), который логично дополняет решение VDI (Virtual Desktop Infrastructure). Ожидается появление новых и интересных решений после ежегодной конференции VMworld 2008.

VMware сотрудничает с ведущими поставщиками серверного оборудования и программного обеспечения, с целью обеспечить полную совместимость, стабильность работы различных компонентов и техническую поддержку для клиентов. VMware подписала соглашение об участии в программе Microsoft Server Virtualization Validation Program (SVVP),

что позволит пользователям получить полную техническую поддержку ОС Windows Server 2008 на платформе VMware ESX 3.5 update 2. Также Microsoft объявила об изменении лицензионной политики для 41 продукта, среди них Microsoft SQL Server 2008 Enterprise edition, Microsoft Exchange Server 2007 Service Pack 1 Standard и Enterprise edition, Microsoft Dynamics CRM 4.0 Enterprise и Professional edition, Microsoft Office SharePoint Server 2007 и продукты Microsoft System Center.

Компания Softline является партнером VMware с 2004 года и обладает статусами VMware Enterprise Partner и VMware Authorized Consultant. В штате компании более 20 сертифицированных специалистов VMware. Специалисты отдела виртуализации Softline помогут в выборе оптимального решения VMware, подготовят оптимальный план внедрения, установят и настроят ПО VMware в соответствии с лучшими практиками, также Softline предлагает воспользоваться расширенной технической поддержкой или пройти обучение по курсу Jumpstart VI.

Мы отвечаем на все запросы по VMware: адрес vmware@softline.ru.

Таблица 1. Доля основных производителей ПО виртуализации для x86 платформ за 2007 год (Источник IDC, Worldwide Virtual Software 2007 Vendor Shares, август 2008)

Компания	2005 г.	2006 г.	2007г.	Доля рынка, 2007 г.	Рост за 2006-2007 г.
VMware	363,4	684,3	1283,3	90,29%	87,53%
Parallels	46,8	68,8	90	6,33%	30,81%
Microsoft	48,9	20	5	0,35%	-75,00%
Другие	26,1	32,6	43	3,03%	31,90%
Итого	485,2	805,7	1421,3	100	76,41%

Softline завершила проект по виртуализации компании «Айпинэт»



Компания Softline успешно завершила проект по поставке и внедрению программного обеспечения VMware в компании «Айпинэт». В ходе проекта было проведено обучение специалистов «Айпинэт» по программе Virtual Infrastructure Jumpstart.

Оператор спутниковой связи ЗАО «Айпинэт» предоставляет полный спектр современных телекоммуникационных услуг на базе VSAT: спутниковый Интернет, междугородную и международную IP-телефонию, резервирование каналов, мультикастинг, IP-VPN, видеоконференцсвязь, дистанционное обучение, проектирование и обслуживание сетей спутниковой связи, продажу и аренду спутникового оборудования Hughes.

Перед сотрудниками IT-отдела компании стояла задача подбора решения, которое позволило бы, с одной стороны, построить высокопроизводительное серверное решение с функцией отказоустойчивого кластера, а с другой, – снизить стоимость владения IT-инфраструктурой, упростить ее администрирование, ускорить процессы внедрения новых бизнес-приложений и сервисов. В качестве программного продукта была выбрана технология виртуализации на платформе VMware Virtual Infrastructure 3.

За поставку и внедрение решения в проекте отвечала компания Softline – авторизованный консалтинговый партнер VMware в России (статусы VMware Authorized Consultant, VIP Enterprise), предлагающий широкий спектр услуг: помощь в лицензировании, аудит инфраструктуры, планирование и дизайн, обновление ПО, миграцию, обучение и техническую поддержку, – а также консультационные программы (Jumpstarts) по всем основным продуктам VMware: VI3, VDI, ThinApp, Lab Manager, Lifecycle.

Суть консультационной программы Jumpstart VI, обучение по которой прошли специалисты ЗАО «Айпинэт» в рамках проекта, заключается в передаче знаний и навыков техническим специалистам на территории заказчика, необходимых для успешного развертывания, настройки и сопровождения VMware Virtual Infrastructure. Курс проводился сертифицированным специалистом (VMware Certified Professional). Кластер серверов VMware ESX был развернут

на серверах IBM x3550 (Dual, Quad Core) с выделенной системой хранения данных IBM DS3400 Express Dual Controller объемом 3.6 Тб.

«Данный курс позволил нам изучить возможности технологии VMware Virtual Infrastructure на собственном оборудовании. Теперь мы можем осуществить миграцию наших систем на новую платформу эффективнее и быстрее. Консультант компании Softline проявил должный уровень профессионализма в предметной области проекта», – комментирует результаты данного проекта Валерий Истишев, специалист отдела автоматизации бизнес-процессов ЗАО «Айпинэт».

«Jumpstart дает возможность нашим клиентам быстро и эффективно начать работать с любыми продуктами VMware, а наши консультанты помогают снизить возможные риски при внедрении сложных решений», – говорит Павел Новиков, руководитель отдела виртуализации Softline.

Самый простой и надежный способ оформления **ПОДПИСКИ** на журналы для ИТ-специалистов

www.ITbook.ru



- **выбери журнал**
- **заполни бланк заказа**
- **получи **ГОТОВОЕ** платежное поручение на свой электронный адрес**

Юридическим лицам вместо платежного поручения направляется счет.

Средства виртуализации от Red Hat

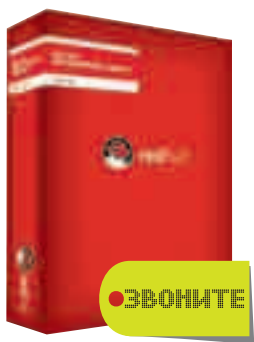

Red Hat Enterprise Linux 5 Advanced Platform — это первое законченное решение на основе открытого кода, которое предоставляет полностью интегрированную, готовую к корпоративному использованию технологию виртуализации серверов и систем хранения. Red Hat Enterprise Linux 5 Advanced Platform обеспечивает интеграцию технологий виртуализации серверов и систем хранения в один легко управляемый продукт, предоставляющий полную высокофункциональную инфраструктуру

Red Hat Enterprise Linux 5 Advanced Platform

Виртуализация серверов

Виртуализация серверов позволяет запускать несколько разных операционных систем на одном физическом сервере. Можно быстро создать, развернуть, приостановить, вновь запустить, удалить и даже переместить гостевые системы на другие физические серверы без прерывания работы.

Виртуализация систем хранения

Виртуализация систем хранения основана на технологии Red Hat GFS и позволяет нескольким системам осуществлять параллельный доступ к данным. Предоставляя технологию виртуализации систем хранения данных, Red Hat Enterprise Linux 5 Advanced Platform позволяет клиентам получить полную отдачу от виртуализации серверов.

Высокая надежность

Red Hat Enterprise Linux 5 Advanced Platform включает в себя средства построения кластеров. Виртуальные машины можно перемещать между системами без остановки их работы. Также можно отслеживать приложения и при необходимости корректировать их работу в автоматическом режиме. Все это позволяет достичь показателей доступности вплоть до 99.9999%.

Всеобъемлющее платформенное решение



Red Hat Application Stack — законченное инфраструктурное решение, позволяющее резко снизить расходы на создание и поддержание web-приложений и сервис-ориентированной архитектуры (SOA). В состав Application Stack входит все необходимое для работы корпоративных приложений, основанных на Java или LAMP.

Red Hat Application Stack

Red Hat Application Stack состоит из продуктов с открытым исходным кодом.

- Red Hat Enterprise Linux — ведущий дистрибутив Linux для корпоративного использования.
- JBoss Application Server — сервер приложений №1 в мире, самый распространенный сервер приложений для J2EE, сертифицирован на соответствие J2EE 1.4. JBoss AS предоставляет все сервисы, необходимые для создания корпоративных приложений, — EJB, JSP/servlets и web-сервисы. Кроме того, JBoss AS поддерживает в виде plug-and-play компонент сервисы для кластеризации, кэширования и сохранения состояния. JBoss Application Server сегодня является самым популярным сервером приложения, как среди разработчиков, так и корпоративных заказчиков.
- JBoss Hibernate — компонент для организации объектно-реляционного отображения (object-relational mapping, ORM) в среде Java. Задача Hibernate — освободить разработчиков корпоративных приложений от 95% шаблонных задач представления данных, устранить необходимость ручной обработки данных с помощью SQL и JDBC.
- Наиболее широко используемые базы данных с открытым исходным кодом — MySQL Pro Certified Server и PostgreSQL. Также Application Stack совместим с IBM DB2, Ingres, Oracle и Sybase.
- Apache — самый распространенный web-сервер в мире.
- Широко используемые для web-разработки языки программирования — Perl и PHP.

Red Hat Enterprise Linux для государственных и финансовых организаций

Проблема безопасности информационных систем с каждым годом становится все более актуальной. Особое значение имеет безопасность операционной системы, которая является основой любой IT-инфраструктуры.

ОС Linux уже давно активно применяется в электронной коммерции и все чаще внедряется в государственных учреждениях. Доступный исходный код и соответствие стандартам позволяют исследовать безопасность этой операционной системы как коммерческим компаниям, так и независимым лабораториям. Таким образом, поиск и устранение ошибок в системах с открытым кодом занимает гораздо меньше времени, чем в большинстве закрытых систем.

Но для использования системы в государственных учреждениях необходима соответствующая сертификация. Совместными усилиями компаний IBM, Red Hat и VDEL операционная система Red Hat Enterprise Linux 4 Update 1 была сертифицирована на всех аппаратных платформах компании IBM и имеет оценочный уровень доверия ОУД4 (усиленный) и уровень контроля отсутствия недекларированных возможностей НДВ4 согласно руководящим документам Гостехкомиссии (ФСТЭК) России. Это позволяет использовать ее при построении систем класса защищенности до 1Г включительно. Сегодня это самый высокий уровень доверия среди всех операционных систем общего назначения.

Red Hat Application Stack — интегрированный стек программного обеспечения с открытым исходным кодом. Это позволяет унифицировать инфраструктуру. Благодаря этому снижаются затраты на ее обслуживание, и IT-специалисты могут сосредоточиться на более важных задачах.

На Application Stack доступны три уровня технической поддержки — от базовой до премиум-уровня 24x7.

Поддержка и управление

Red Hat Application Stack доступен через сеть Red Hat Network, что позволяет использовать все ее возможности по управлению инфраструктурой. Также клиенты получают доступ к JBoss Operations Network — платформе для управления программным обеспечением от JBoss.



Дополнительная информация

Подробную информацию о продуктах можно найти на сайте Red Hat:

<http://www.redhat.com/>

Также за дополнительной информацией можно обратиться в компанию VDEL:

Тел.: +7 (495) 956-68-95

E-mail: vasyukov@vdel.com

<http://www.vdel.com>

<http://www.softline.ru>

ВУТЕ

РОССИЯ

www.bytemag.ru

Достигая источника информации

Технологии
Программы
Безопасность
Обзоры



Менеджеры по продажам: Андрей Павлов (AndreyPav@softline.ru), Максим Пономарев (MaximPo@softline.ru)

Техническая поддержка: В базовом варианте включена в стоимость. Для заключения договора на расширенный вариант обращайтесь в центр технической поддержки Softline (itsupport@softline.ru) по телефону +7 (495) 232-52-14

Windows Small Business Server 2003: НОВЫЕ ВОЗМОЖНОСТИ ДЛЯ БИЗНЕСА



42329
РУБ.

Windows Small Business Server 2003 сочетает в себе высокопроизводительную операционную систему Windows Server 2003 и базовые серверные продукты Microsoft в интегрированном, упрощенном решении, соответствующем потребностям малых предприятий и доступном по цене. Максимальное количество подключаемых к сети Small Business Server персональных компьютеров составляет 75, что для большинства малых предприятий составляет достаточный запас для начала использования SBS и расширения по мере роста бизнеса.

Windows Small Business Server 2003

В мире существует огромное количество малых предприятий – 41 млн. В России таких предприятий – 843 тыс. (по данным Госкомстата). Малые предприятия сильнее, чем крупные, нуждаются в недорогих решениях, которые не требуют больших усилий для внедрения. Более того, они нуждаются в решениях, которые не требуют наличия высококвалифицированного технологического персонала. Итак, им нужны решения, которые не создают проблем и трудностей и меньше отвлекают от ведения основной деятельности. Теперь у вас есть возможность повысить производительность управления предприятием при работе с Windows Small Business Server 2003 благодаря наличию опыта работы с Windows. Windows SBS 2003 позволяет уверенно контролировать вашу информацию и увеличивать производительность сотрудников. Это решение не для технических гуру – оно создано для малого бизнеса, такого, как ваш.

Windows Small Business Server 2003 дает возможность повысить эффективность повседневного труда на 20% благодаря средствам, облегчающим поиск, совместную работу и удаленный доступ к данным сотрудников.

Это все равно, что получить еще один рабочий день недели. Новые инструменты, такие как Remote Web Workplace и Windows SharePoint Services, применяемые в интрасетях компании, позволяют быстрее выполнять поиск данных, обеспечивают лучшую связь и более эффективную совместную работу сотрудников.

- **Доступ как к личным, так и к совместно используемым данным** из любого места и в любое время при помощи Remote Web Workplace.
- **Повышение качества и производительности коллективной работы** через совместную работу при помощи Outlook и SharePoint.
- **Значительное улучшение рабочих характеристик Outlook 2003 и OWA** позволяет повысить производительность труда работающих на выезде сотрудников.
- **Теперь сотрудники могут восстановить свои собственные файлы** при помощи функции «Восстановление с теневой копии тома».
- **Использование самой мощной, наиболее распространенной экосистемы** поддержки ваших приложений для SQL Server.
- **Собственный сервер электронной почты** – усиленное двумя базовыми компонентами (Exchange Server и Outlook) решение Windows SBS 2003 особо привлекательно для заказчиков благодаря поддержке полнофункциональной работы с электронной почтой. К преимуществам полнофункциональной работы с почтой относятся возможность совместного использования календарей и доступ к данным Outlook с помощью клиента Outlook Web Access.

Наименование	Код Softline	Цена, руб
Win Small Business Server Standard 2003 R2 5 Client	T72-01411	20 102
Win Small Business Server Standard 2003 R2 Russian 5 Client	T72-01455	19 513
Win Small Business Server Standard 2003 R2 OLP NL 5 Client	T72-01675	15 179
Win Small Business Server Standard 2003 R2 Russian OLP NL 5 Client	T72-01685	14 688

Электронная почта и Интернет

Small Business Server 2003 содержит все средства, необходимые для подключения локальной сети предприятия к Интернету. В состав данного решения входит межсетевая экран, сервер Microsoft Exchange со встроенной системой web-почты Microsoft Outlook Web Access, а также динамический web-сайт Remote Web Workplace, позволяющий сотрудникам получить быстрый и безопасный доступ к данным своих офисных компьютеров через Интернет.

Outlook Web Access 2003 обеспечивает доступ к серверам Exchange с помощью браузера, практически не отличается от Outlook 2003 по внешнему виду и поддерживает стандартные сочетания клавиш для быстрого выполнения типовых действий. Кроме того, OWA позволяет шифровать и подписывать электронные письма.

Информационный портал

Windows Small Business Server 2003 предлагает полнофункциональный и практически готовый интранет-сайт предприятия на базе технологий Windows SharePoint Services. Сотрудники предприятия смогут без лишних усилий наполнить его информацией и эффективно использовать для совместной работы над документами, для рассылки и получения новостей, а также для организации мероприятий и обмена информацией.

Удаленное управление

Windows Small Business Server 2003 содержит мощные средства удаленного администрирования, а также предлагает удобные и простые инструменты для построения виртуальных частных сетей VPN и организации удаленного доступа пользователей.

Администрирование сервера

Windows Small Business Server 2003 предлагает усовершенствованные средства сквозного администрирования сервера и мониторинга производительности. Программы-мастера значительно упрощают выполнение стандартных и повторяющихся операций по администрированию и обслуживанию сервера, а предварительно настроенные консоли управления предоставляют инструменты, необходимые для управления сетью.

Версии продукта

Windows Small Business Server 2003 поставляется в двух версиях: Standard Edition и Premium Edition.

Сокращенная версия Standard Edition включает следующие компоненты:

- Windows Server 2003;
- Exchange Server 2003;
- Outlook 2003.

Полная версия Premium Edition включает:

- FrontPage 2000/2003;
- SQL Server 2000;
- ISA Server 2000.

Здесь стоит отметить важное преимущество Windows Small Business Server 2003: это не просто набор компонентов, а единое и удобное в работе серверное решение, в котором все эти компоненты полностью интегрированы между собой.

Windows Small Business Server — комплексное решение для небольших компаний



Олег Ширнин,
инженер отдела технической поддержки

Современные малые предприятия хотят работать лучше и быстрее, обходясь при этом меньшим количеством ресурсов. Важными требованиями к выбору серверной операционной системы и комплексу сопутствующих сетевых приложений со стороны таких компаний являются высокая надежность, комплексный подход, простота подбора и низкая цена проектного решения. Windows Small Business Server 2003 R2 предоставляет технологии и средства, помогающие малым предприятиям повысить эффективность и производительность.

Организации со штатом до пятидесяти сотрудников чаще всего выбирают в качестве своей серверной платформы именно Windows SBS. Предлагаются два выпуска операционной системы: Standard Edition и SBS Premium Edition.

Решение проблем «пошаговой» автоматизации

Часто организации принимают решение развивать компьютерную сеть поэтапно, приобретая продукты по мере развития, то есть сначала просто объединяют компьютеры в сеть под управлением сервера, через год добавляют сервер электронной почты, затем задумываются о повышении безопасности и т.д. К сожалению, это наиболее сложный и дорогой вариант, который требует суммарных инвестиций во все программные продукты и высокой квалификации сотрудников, которым приходится решать многие задачи «промежуточными» методами (например, организовать электронную почту до появления полноценного почтового сервера). Но главное, этот подход приводит к тому, что организация не полностью использует все возможности для развития бизнеса, которые могла бы предоставить ей грамотно работающая компьютерная инфраструктура.

При установке Windows SBS 2003 подразумевается, что в организации будет установлен единственный физический сервер. Этот сервер будет одновременно контроллером домена Active Directory организации, шлюзом доступа в Интернет, почтовым сервером и сервером удаленного доступа.

Состав Small Business Server 2003 R2

В состав Small Business Server 2003 R2 входят все серверные продукты Microsoft, которые могут потребоваться сотрудникам небольшой фирмы для организации эффективной совместной работы.

- **Windows Server 2003 R2** — надежная и безопасная система, которая позволяет получить доступ к внутренним данным сети в любое время. В ней также имеется служба каталогов Active Directory со средствами управления системными ресурсами и учетными записями пользователей.

- **ISA Server 2004.** В версии Premium надежный и безопасный доступ в Интернет обеспечивает ISA Server 2004 — корпоративный межсетевой экран с интегрированными сервисами, который позволяет защитить IT-среду от угроз, поступающих через «глобальную сеть», одновременно обеспечивая пользователям быстрый и безопасный удаленный доступ к приложениям и данным. Безопасная публикация приложений с помощью ISA Server дает возможность организациям открывать безопасный доступ к своим серверам Exchange, SharePoint и другим серверам web-приложений для удаленных пользователей.

- **Exchange Server 2003.** В состав SBS входит Exchange Server 2003 SP2 Standard Edition. Благодаря второму пакету обновления для Exchange 2003 максимальный объем базы данных почтового хранилища и хранилища общих папок теперь составляет 75 ГБ.

- **SharePoint и Outlook.** Дополнительными удобными средствами организации корпоративной работы сотрудников компании являются Windows SharePoint Services — внутренний web-узел рабочей группы для совместной работы с документами, календарями и задачами, и Microsoft Office Outlook 2003 — единая программа для работы с электронной почтой, календарями, контактами и другой информацией. Оба этих программных продукта входят как в Standard Edition, так и в Premium Edition.

- **Windows Software Update Service.** Операционную систему и приложения на компьютерах корпоративной сети крайне важно вовремя и быстро обновлять. Для этого в состав SBS теперь входит служба Windows Software Update Services, установочный файл которой можно бесплатно загрузить с сайта Microsoft.

- **SQL Server 2005.** Для работы многих современных бизнес-приложений требуется специальный сервер баз данных. SBS Premium Edition включает Microsoft SQL Server 2005 Workgroup Edition — профессиональную систему управления базами данных с поддержкой специализированных приложений.

Ограничения Small Business Server 2003 R2

Низкая цена SBS приводит к тому, что на операционную систему наложены некоторые ограничения. Сервер работает только в небольших сетях (до 75 компьютеров), а объединение сетей разных организаций не поддерживается. Кроме того, из соображений безопасности в SBS 2003 R2 не предусмотрена работа с терминальными службами. SBS 2003 всегда является главным в домене и имеет по умолчанию более безопасные настройки, чем в предыдущих версиях, что делает невозможным сосуществование функций контроллера домена и служб терминалов. Если есть необходимость в их использовании, рекомендуется на одном сервере установить SBS, а другой настроить в качестве сервера терминалов.

Тем не менее, эти ограничения ни в коей мере не затрудняют работу пользователей, а лишь ориентируют SBS на рынок небольших компаний.

Специальное предложение: скидки на Small Business Server 2003 R2

Компания Microsoft прилагает все усилия для того, чтобы сделать самые современные технологии доступными для малого бизнеса. Именно поэтому до 20 октября 2008 года дополнительно к 5 клиентским лицензиям, входящим в поставку Windows Small Business Server 2003 R2, вы можете приобрести с беспрецедентной скидкой 99%:

- 10 клиентских лицензий при покупке стандартной версии SBS (Windows Small Business Server 2003 R2 Standard Edition);
- 5 клиентских лицензий при покупке премиум-версии SBS (Windows Small Business Server 2003 R2 Premium Edition).

Спешите воспользоваться этим уникальным предложением!

Для получения дополнительных лицензий обращайтесь в компанию Softline.

Предложение действительно для вариантов приобретения сервера по программе корпоративного лицензирования Open License или в OEM-версии. Приобретение клиентских лицензий осуществляется по программе лицензирования Open License, без Software Assurance.

Дополнительную информацию можно получить по телефону:

+7 (495) 232-52-14

или по e-mail: itsupport@softline.ru

Система унифицированного обмена сообщениями



228713
РУБ.

Exchange Server 2007 — это безопасная, надежная корпоративная платформа для обмена сообщениями, которая предоставляет расширенные возможности для работы с электронной почтой и календарем, и предлагает сотрудникам новые способы доступа к информации, обеспечивает улучшенные средства управления для администраторов, а также гарантирует организациям более высокую безопасность и гибкость.

Microsoft Exchange Server 2007

С выпуском Microsoft Exchange Server 2007 линия продуктов Exchange Server обогатилась широким выбором новых технологий, возможностей и служб. Сервер Exchange 2007 разработан как всестороннее интегрированное гибкое решение в области обмена сообщениями для компаний любого размера.

Роли сервера

Exchange 2007 обеспечивает более удобное администрирование и управление благодаря внедрению новых ролей сервера. В Exchange 2007 предлагаются пять ролей сервера, разработанных с учетом типичного развертывания и распространения системы обмена сообщениями в организации.

- Сервер клиентского доступа (Client Access Server, CAS). Служит посредником для клиентских соединений, подобно внешнему серверу Exchange 2003. Предоставляет службу OWA.
- Сервер почтовых ящиков. По умолчанию содержит почтовые ящики, но может обслуживать и соединения MAPI. Роли сервера почтовых ящиков и CAS можно объединить.
- Сервер пограничной обработки (Edge Transport). Обеспечивает чистоту и фильтрацию сообщений. Серверы Edge Transport не обязательно должны быть частью леса Active Directory (AD) и могут размещаться внутри демилитаризованной зоны (DMZ) сети.
- Сервер централизованной обработки (Hub Transport). Направляет электронные сообщения между серверами почтовых ящиков внутри организации.
- Сервер унифицированной обработки сообщений (Unified Messaging). Распределяет сообщения между корпоративными АТС или телефонными системами, CAS и серверами почтовых ящиков.

Один сервер может выполнять несколько ролей, и администратор может динамически добавлять или удалять роли на сервере без переустановки Exchange.

64-разрядная совместимость

Еще в ноябре 2005 года компания Microsoft объявила, что Exchange 2007 будет работать только на 64-разрядных аппаратных средствах. Причин тому несколько, и наиболее важные из них — масштабируемость и производительность. Подавляющее большинство продаваемых сегодня серверов уже совместимы с 64-разрядным программным обеспечением.

Непрерывная защита данных

Радикальное новшество Exchange 2007 — два новых режима непрерывного резервного копирования. В ходе локальной непрерывной репликации (local continuous replication, LCR) создается локальная копия базы данных Exchange и файлов журналов на одном сервере. При кластерной непрерывной репликации (clustered continuous replication, CCR) применяется та же технология, но данные реплицируются на другом узле кластера Exchange. CCR будет особенно полезен тем организациям, которым требуется гибкое восстановление после аварий, а LCR — хорошее расширение «почти постоянной» отказоустойчивости отдельных серверов.

Web-службы

Exchange 2007 полностью совместим с web-службами. Эта особенность интересна в первую очередь разработчикам, но и администраторам следует учесть, что благодаря поддержке web-служб открывается доступ ко всем данным и службам Exchange из любого клиента web-служб. Например, не составляет труда подготовить на рабочей станции Linux или Mac OS X клиент web-службы, чтобы получить доступ и управлять данными в хранилище Exchange, либо послать запрос в службу (в частности, для отправки почты или воспроизведения голосового сообщения) с устройства Windows Mobile.

Новые возможности Microsoft Exchange Server 2007

- Консоль управления Exchange — один из двух новых интерфейсов администрирования для Exchange 2007 на базе консоли управления Microsoft Management Console (MMC) 3.0. При помощи консоли можно управлять всеми серверами Exchange, получателями и организационными компонентами в организации Exchange 2007.
- Командная консоль Exchange — это новая оболочка командной строки и языка создания сценариев. Командная консоль Exchange выполняет те же задачи, что и консоль управления Exchange, а также дополнительные задачи, которые с помощью консоли управления Exchange выполнить нельзя.
- Единая система обмена сообщениями — в Exchange 2007 среда единой системы обмена сообщениями объединяет несколько инфраструктур обмена сообщениями в одну общую инфраструктуру обмена сообщениями.
- Улучшения производительности в Exchange 2007 обеспечена возможность развертывания на 64-разрядной архитектуре. Exchange Server 2007 позволяет создать на сервере до 50 групп хранения. Группа хранения может содержать до пяти баз данных, однако установлен предел в 50 баз данных на сервер.
- Доступность — когда на узле развернуто несколько компьютеров Exchange 2007 с установленной ролью транспортного сервера-концентратора, поток почты между ними и почтовыми серверами автоматически балансируется по нагрузке и не требует какой-либо дополнительной настройки администратором. Если транспортный сервер-концентратор (сервер-плацдарм) недоступен, переход на другие транспортные серверы-концентраторы происходит автоматически.
- Высокая доступность серверов почтовых ящиков — в Exchange Server 2007 есть три функции, обеспечивающие высокую доступность серверов почтовых ящиков: локальная непрерывная репликация (LCR), кластер с непрерывной репликацией (CCR) и кластеры единой копии (SCC). Функции непрерывной репликации используют доставку журналов для создания второй копии производственной группы хранения. В среде LCR вторая копия расположена на том же сервере, что и производственная группа хранения. В среде CCR вторая копия расположена на пассивном узле в кластере.
- Основано на Active Directory — сложность топологии маршрутизации уменьшена за счет использования существующей топологии сайтов службы каталогов Active Directory.
- Минимальный трафик — Exchange 2007 автоматически выбирает оптимальный маршрут, сводя к минимуму количество прыжков. Если транспортный сервер-концентратор на сайте недоступен, в точке сбоя почта ставится в очередь.
- Преобразование сообщений — транспортный сервер-концентратор Exchange 2007 может выполнять преобразование сообщения в соответствии со свойствами его исходного содержимого и адресата. Почта, которая передается между транспортными серверами-концентраторами Exchange 2007, серверами почтовых ящиков Exchange 2007 и Интернетом, преобразуется правильно.
- Автообнаружение — для оптимизации пропускной способности при подключении удаленного пользователя к компьютеру Exchange 2007, на котором установлена роль сервера клиентского доступа, последний, принимая запрос, находит почтовый ящик пользователя. Затем запрос перенаправляется на сервер клиентского доступа, ближайший к почтовому серверу пользователя.

13 – 16 АПРЕЛЯ

Москва, ЦВК «ЭКСПОЦЕНТР»

mips 2009

Protection, Security & Fire Safety

Ufi
Approved
Event

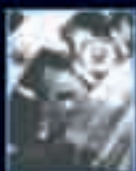

www.mips.ru

15-я Международная выставка и конференция
**ОХРАНА, БЕЗОПАСНОСТЬ
И ПРОТИВОПОЖАРНАЯ ЗАЩИТА**

Экспозиции и новые разработки более 300 компаний из 22 стран мира: Австрии, Австралии, Германии, Испании, Израиля, Нидерландов, Латвии, Литвы, Турции, Франции, Японии, Украины и др.

Национальные стенды Великобритании, Италии, Китая, Кореи, Тайваня, Финляндии.

Организатор:



ITE LLC Moscow
+7 (495) 935-7350
security@ite-expo.ru

При поддержке:



МВД РФ

При содействии:



Для получения именного пропуска
на выставку – зарегистрируйтесь по ссылке

<http://www.mips.ru/visitors/>

- Охранное телевидение (CCTV)
- Системы контроля доступа (СКУД)
- Противопожарная защита
- Сигнализация
- Системы связи и оповещения
- Интегрированные системы безопасности
- Инженерно – технические средства безопасности
- Биометрия
- Системы противодействия промышленному шпионажу
- Интеллектуальное здание
- Защита информации
- Антитерроризм и досмотровое оборудование
- Личная безопасность

ПОЖАЛУЙСТА, ОТМЕТЬТЕ:

МЫ ХОТЕЛИ БЫ: ПРИНЯТЬ УЧАСТИЕ В MIPS ПРИНЯТЬ УЧАСТИЕ В КОНФЕРЕНЦИИ ПОСЕТИТЬ MIPS

Название компании _____

Вид деятельности _____

Контактное лицо _____

Почтовый адрес _____

Телефон _____ e-mail _____

Заполненную форму вышлите по факсу: (495) 935 7351

Продакт-менеджер:

Дмитрий Баранов (DmitryB@softline.ru)

Курсы в УЦ Softline:

Официальные курсы Citrix CTX-1222BB, CTX-1227AI, CTX-2622BB, CTX-1256AI, CTX-1326AI, CTX-6100, CTX-6101AI, CTX-6102AB, CTX-6103AB

Техническая поддержка:

Задать вопросы и записаться на курсы вы можете по эл. адресу educ@softline.ru или телефону +7 (495) 545-0-545
 В базовом варианте включена в стоимость. Для заключения договора на расширенный вариант обращайтесь в центр технической поддержки Softline (itsupport@softline.ru) по телефону +7 (495) 232-52-14

Золотой стандарт доставки Windows-приложений



Citrix XenApp

Citrix XenApp (ранее Presentation Server) является стандартом де-факто в области доставки Windows-приложений и отличается низкими эксплуатационными расходами. В решении реализована как виртуализация приложений, так и их потоковая доставка, что обеспечивает оптимальную работу пользователей с приложениями и данными из любого места, с любого устройства, через любую сеть. Централизация приложений и данных позволяет снизить расходы на эксплуатацию ИТ-инфраструктуры и повысить ее защищенность и надежность.

Минимальные расходы на доставку Windows-приложений

Теперь всеми Windows-приложениями можно управлять из одной точки. XenApp позволяет доставлять приложения быстро, с минимальными накладными расходами и снимает необходимость в установке и настройке приложений на оконечных устройствах, таких как ПК, ноутбуки, тонкие клиенты и мобильные устройства. Сочетание виртуализации приложений и потоковой доставки приложений позволяет динамически выбирать оптимальный способ доставки конкретному пользователю на его устройство и в конкретное место.

Надежная защита приложений и информации

Централизация приложений и данных повышает их защищенность и позволяет успешно проходить аудит безопасности. Доступность приложений и данных для пользователя зависит от пользовательских ролей, настроенных политик, типа сети и устройства. Кроме того, централизация упрощает резервное копирование и восстановление данных и повышает отказоустойчивость приложений. Интегрированная технология единого входа и защищенный доступ через SSL VPN реализуют унифицированный способ обращения ко всем приложениям и данным.

Отличная производительность в любых сетях

Многие Windows-приложения часто «зависают», ожидая загрузки данных по сети. Виртуализация снижает объем данных, проходящих по сети, поскольку фактически передаются лишь движения мыши, нажатия с клавиатуры и обновления экрана.

Быстрая доставка приложений всем пользователям

Чтобы внедрение технологий быстрее отражалось на показателях бизнеса, необходимо быстро реагировать на возникающие изменения. Доставка всех Windows-приложений из единого центра снимает необходимость в их обслуживании в каждом офисе и на каждом компьютере. XenApp дает возможность оперативно доставлять самые актуальные, обновленные версии приложений во все необходимые точки — собственным сотрудникам во все филиалы, внешним исполнителям, партнерам и мобильным пользователям.

Доступность, надежность, производительность

Решение обеспечивает высочайшую доступность приложений, средства распределения нагрузки, автоматические средства отказоустойчивости серверов. Скорейшему разрешению проблем способствуют отчеты о действиях пользователя, отражающие проблемы с приложениями, серверами, сетями и оконечными устройствами.

Один интерфейс — один вход в систему

Технология SmoothRoaming реализует унифицированный и простой способ обращения к приложениям, независимо от местоположения и клиентского устройства. Приложения и данные доступны пользователям отовсюду.

Наименование	Код Softline	Цена, руб.
Citrix XenApp Advanced Edition	MW2ZPSA0001	9 810
Citrix XenApp Enterprise Edition	MW2ZPSE0001	12 613
Citrix XenApp Platinum Edition	MW2Z0000033	16 817

Новое в XenApp

Передовая акселерация графики. Благодаря прогрессивной технологии отображения SpeedScreen теперь ИТ-службы могут использовать Presentation Server для доставки таких сложных отраслевых приложений, как медицинские приложения PACS или геоинформационные приложения GIS.

Доступ без администраторских прав. Новая версия XenApp избавляет от необходимости давать пользователю администраторские права для установки клиентской части. Это упрощает жизнь пользователей, которые могут обращаться к приложениям с любых устройств, а также из Интернет-киосков, и снижает риски безопасности.

Журнал конфигураций. Данные об изменениях, произошедшие с «фермой» серверов, записываются в журнал. Эти записи важны для аудита и для обеспечения согласованной работы нескольких администраторов.

Прозрачное расширение «ферм» серверов. Бесперебойная работа пользователей возможна даже при введении в «ферму» нового сервера благодаря средствам регулирования и распределения нагрузки.

Новое в редакции Enterprise Edition

Потоковая доставка приложений по запросу. В XenApp реализована потоковая доставка по запросу для настольных приложений, таких как Microsoft Office. Теперь приложение может быть доставлено по сети по запросу пользователя так, как скачивается потоковая музыка или видео. Доставка не усложняет процесса использования приложений конечными пользователями, которые продолжают вызывать программы через меню «Пуск». Приложения функционируют в изолированной среде, и ИТ-специалисты теперь могут предоставлять пользователям гораздо больше приложений, не беспокоясь о конфликтах между версиями.

Автоматическое восстановление. Отказоустойчивость XenApp усилена с помощью новой функции Health Assistant. Она производит непрерывную проверку исправности сервера и автоматически инициализирует процедуры восстановления.

Повышенная производительность изолированных приложений. Изолированные приложения теперь могут работать быстрее, их совместимость стала лучше, а количество пользователей на сервер стало можно повысить.

Новое в редакции Platinum Edition

Мониторинг работы приложений. Реализован с помощью технологии Citrix EdgeSight, которая дает ИТ-специалистам представление о работе приложений на стороне пользователя, позволяя точно диагностировать и устранять неисправности сервера, сети или приложения.

Индивидуальные критерии доступа. Используя аппаратные устройства SSL VPN линейки Citrix Access Gateway, можно задействовать технологию Citrix SmartAccess, позволяющую задавать индивидуальные политики доступа.

Повышенная защищенность. Используя унифицированную единую авторизацию с помощью технологии Citrix Password Manager, ИТ-администраторы могут обеспечить пользователя одним паролем, который будет работать для различных приложений, вне зависимости от того, доставляется приложение с помощью XenApp или нет.



 Дни рождения еще никто не отменял :)

Через неделю у подруги день рождения. В прошлом году подарил деньги. Сказала, что в прошлом году было неуважение и совсем (мужик) со своей рубашкой, что даже времени на подарок не нашёл! :)

На 8 марта – лицензионный Proton Professional. Она обещается.

Сказала, что лучше бы деньгами отдать или хотя бы цветов какой принтер... :(((

Что ей еще надо? Как можно подарить мне подарок и мне деньги?

А охоро у родителей обидней, у миллого Дюноха, Новый Год не за горами... :(((

Хоть похвастай и похвастай...

“ Ну нет у меня времени на беготню по магазинам за подарком!
Ну не знаю я, что такое цветочный запах или
«Купи вот такое, как у Катю»!!!”

 RE: Дни рождения еще никто не отменял :)

Не мучайте себя с выбором подарка и пожалуйте вашим родным и знакомым, заранее или дарите опередную сковородку (босапы, ваку) или набор инструментов.

Откройте сайт Daripodarki.ru и выберите тематику, а затем подарочный сертификат на желаемую сумму. Оформляйте заказ курьером или привезайте к нам в офис. Подарочный сертификат уже заранее будет в красивом конверте с необходимой инструкцией по использованию.

Дарите подарок выходящему. Пусть он сам затем выберет в магазине то, что ему больше по душе!

Кстати, теперь также образом можно красиво подарить и невозможное – услугу (поход в ресторан, сеанс массажа, SPA-процедура, новую прическу и т.д.).

Выбор есть!

Среди поставщиков подарочных сертификатов (а это более 60 компаний): «П'юльс», «МВР», «Центр Ювелира», «Красный кубик», «Банкротарка», «Детский мир», «Спортмастер», «Снежная королева», «Элеганс», «First SPA», «Росинтер» (Планета Суши, Santa Fe, П.Патко и др.), АРПИКОМ (GOODMAN, Колбасофф, Мамкина паста и др.), Absoft.ru и многие другие.

Стоимость подарочных сертификатов – от 300 рублей.

Подарки без отрыва от производства
Специально для занятых на работе людей



daripodarki.ru
магазин подарочных сертификатов

Тел.: (495) 221-1077; E-mail: info@daripodarki.ru; www.daripodarki.ru

Централизованная и динамичная система управления инфраструктурой печати

С технологией .print Management Center теперь стало возможна легкая установка и управление комплексным печатными окружениями. Благодаря новому решению проведение кардинальных изменений в инфраструктуре печати теперь проходят быстро и просто. С помощью поддерживаемую на базе данных графическому иллюстрированию можно всегда отслеживать сервер печати.

ThinPrint .print Management Center

Простота как принцип работы

Для установки .print Management Center необходимо проделать только три шага. Процедура установки не зависит от размера вашей инфраструктуры печати, ни же от требований к изменениям:

Шаг 1: Ввод данных о рабочих местах пользователей, каналах связи, серверах печати и пуле драйверов.

Шаг 2: Автоматическое считывание информации о принтерах.

Шаг 3: Автоматическая настройка серверов печати.

Добавление новых и деактивация существующих принтеров также происходит быстро и легко. Достаточно лишь инициализировать шаги 2 и 3, все остальное происходит автоматически.

Как .print Management Center облегчает работу администратора

- Автоматическая и синхронная установка принтера на всех принт-серверах.
- Централизованное управление удаленными принт-серверами (также в кластерах).
- Простое управление виртуализатором принтера
- Управление неограниченным количеством принтеров, в т.ч. в филиалах.
- Быстрота и гибкость при изменении инфраструктуры печати в связи с новыми принтерами, новыми филиалами, новыми серверами печати.

- Автоматическое распознавание и установка драйверов для принтера экономит ваше время.
- Полный функционал ThinPrint .print, в том числе Printer Virtualization Layer и шифрование SSL/TLS.

Преимущества

Автоматическая установка принтеров и их публикация, включая все порты печати на центральных принт-серверах.

- Графический интерфейс позволяет постоянно наблюдать исчерпывающую информацию по инфраструктуре печати, упрощая управление.
- Удобная установка всех настроек (квоты пропускания на соединение, организация пула портов, служба соединений, шифрование SSL).
- Продукт пригоден для использования в средах Windows Terminal Server, Citrix и на виртуальных десктопах (VMware, Xen Desktop и так далее), что дает свободу действий и защищает инвестиции в технологии.
- Различные «траектории» печати: через .print Client Gateway от рабочих мест или напрямую к сетевым принтерам.
- Использование ранее проверенных конфигураций, хорошо себя зарекомендовавших на практике.
- Справедливая модель лицензирования учитывает число принтеров, поэтому решение может позволить себе организация любого размера.



Коротко о функциях ThinPrint .print

- Управление полосой пропускания.
- Оптимизированная печать через VPN-соединение.
- Прямая поддержка сетевых принтеров.
- Использование сервера печати.
- Управление классами печати.
- Распределение заданий.
- Автоматическое определение двусторонней печати и печати нескольких страниц на одном листе.
- Управление через Microsoft Management Console.
- SSL-кодирование заданий.
- Полный контроль затрат на печать благодаря .print Tracking Service.
- Поддержка клиентов всех популярных сред.
- Печать через TCP/IP, LPD, ICA и RDP.
- Поддержка виртуального канала при использовании выделенных серверов.
- Поддержка службы кластера от Windows.
- Распределенная поддержка платформ и способность к интеграции.
- Автоматическая установка и лицензирование.

ThinPrint

Специализация ThinPrint — мобильные решения и печать в распределенных сетях. Решения производителя программного обеспечения с главным офисом в Германии и представительствами в США и Австралии успешно используются предприятиями всех профилей и размеров по всему миру. Более 500 известных дистрибьюторов и оптовых посредников в более чем 80 странах занимаются продажей продуктов ThinPrint GmbH.

Благодаря сотрудничеству с ведущими производителями оборудования клиентские компоненты запатентованной технологии .print встроены в многочисленные терминалы, принтеры, PDA и мобильные телефоны. Особое значение имеет стратегическое сотрудничество с BlackBerry (RIM), Bluetooth SIG, Citrix Systems Inc., Sun Microsystems Inc., Symbian Ltd., VMware и XPS Software GmbH.

www.thinprint.com



Компания ОЛЛИ — официальный дистрибутор
Тел. +7 (812) 703-3060

ThinPrint
.print



Рис. 1. Конфигурирование инфраструктуры печати: три простых шага.

ДЕМО

Вы можете скачать демо-версию и начать тестировать эту технологию уже сейчас! <http://www.thinprint.com/index.php?s=5279&lc=61>

<http://www.softline.ru>

ЗАКАЖИТЕ В **softline** +7 (495) 232-00-23

ЛИЦЕНЗИРОВАНИЕ. ОБУЧЕНИЕ. КОНСАЛТИНГ • БЕСПЛАТНАЯ ДОСТАВКА И ПОДДЕРЖКА

Nokia – это не только телефоны, но и прикладное программное обеспечение



Что, кроме мобильных устройств и оборудования, может предложить Nokia для корпоративного бизнеса?

- Прикладное мобильное ПО («Мобильный Офис», «Управление мобильной сетью предприятия»¹);
- Голосовая IP-телефония (интеграция фиксированной и мобильной связи – VoIP²);
- Продукты и решения по безопасности³.

Корпорация Nokia всем известна, прежде всего, как мировой лидер по производству сотовых телефонов и оборудования для операторов, доля которого составляет 36% мирового рынка.

Но знаете ли вы о том, что Nokia предлагает также решения (прикладное ПО) для корпоративных пользователей?

Одним из первых мобильных решений Nokia является «Мобильный Офис» с модулями синхронизации контактов и персонального календаря, включая корпоративную мобильную почту. Причем эти решения работают как на мобильных устройствах Nokia, так и на телефонах других производителей, а также на платформах Microsoft Exchange ActiveSync, Windows Mobile 5.0, Palm Treo, Motorola Q. И конечно, это решение активировано на всех устройствах Nokia E-серии.

Таким образом, «Мобильный Офис» от Nokia позволяет всегда быть на связи и в любое время пользоваться корпоративной электронной почтой, календарем и другими приложениями.

В современном мире дороже всего стоит информация, поэтому в любом бизнесе, особенно крупном, **безопасность и защита информации** – ключевые приоритеты.

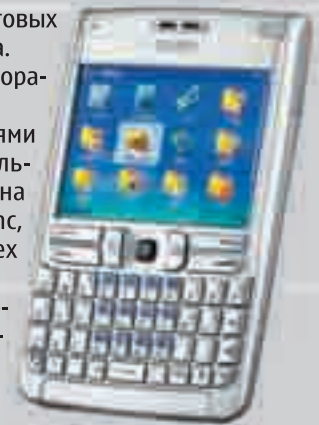

Что Nokia может предложить корпоративным пользователям для защиты информации, доступа к серверам компании?

Корпорация Nokia продолжает развивать это направление совместно со своим давним партнером компанией Check Point, чтобы, принимая решения о пользовании мобильным прикладным программным обеспечением от Nokia, вы были спокойны за защиту информации и безопасность своего бизнеса в целом на уровне IT-архитектуры предприятия.

На российском рынке внедрением продуктов безопасности Nokia занимается авторизованный партнер – компания Softline.

В настоящее время все более актуальной темой для корпоративного сегмента становится голосовая IP-телефония. В этом направлении Nokia тесно взаимодействует с такими крупными игроками на мировом рынке, как Avaya и CISCO, используя для этих целей свою мобильную платформу и терминалы Nokia E-серии (E60, E61, E50 и другие). Такая конвергенция/интеграция выгодна корпоративному сегменту с точки зрения оптимизации использования фиксированной и мобильной связи в компании (переадресация звонков и многие другие сервисы), что в целом позволяет значительно сократить IT-расходы компании.



Какие предприятия и организации уже используют решения Nokia?

В настоящее время Министерство топлива и энергетики Российской Федерации уже внедрило решение «Мобильный Офис» Nokia.

Кроме Минтопэнерго «Мобильный Офис» работает в «Совморфлоте», Магнитогорском металлургическом комбинате и других компаниях. Внедрением решений Nokia в России и СНГ занимается наш авторизованный партнер – компания Softline.

Информацию о продуктах, решениях и успешных внедрениях, можно получить на официальных сайтах: Nokia.com, Nokia.ru и сайте нашего партнера: www.slconsulting.ru.

За более подробной информацией по решениям Nokia обращайтесь к Андрею Тимошенко, руководителю направления «Информационная безопасность предприятия».
E-mail: security@softline.ru
Тел.: +7 495 232 00 23, доб. 143

¹ Intellisync Mobile Suite from Nokia, Device Management from Nokia.

² VoIP – Voice-Over-IP.

³ Nokia Firewall Products.

Тонкие клиенты: надежность и безопасность для малого бизнеса

Информационные технологии успели стать неотъемлемой частью любого бизнеса, однако они по-прежнему ставят перед руководителями сложные задачи.



Построение действительно надежной и защищенной инфраструктуры включает множество отдельных задач: продумать и разработать защиту сети от вирусов, взлома и потери данных, внедрить систему резервного копирования, спланировать внедрение приложений для обработки данных, рассчитать бюджет, который должен учитывать все расходы на модернизацию и обслуживание сети.

Тонкие клиенты — вот решение, позволяющее легко решить задачи по администрированию и обеспечению безопасности ИТ-системы! Тонкие клиенты дают пользователю доступ к приложениям и данным, которые ему требуются, но при этом используют сетевую инфраструктуру, уже развернутую в большинстве компаний.

Архитектура тонких вычислений предполагает размещение данных и приложений на терминальном сервере, доступ к которому сотрудники получают с помощью тонких клиентов.

Преимущества использования

Экономия средств. Снижаются расходы на модернизацию рабочих мест, обновление программ, защиту данных, обслуживание ИТ-инфраструктуры. В терминальной среде достаточно обеспечить работоспособность терминального сервера.

Безопасность. Все данные хранятся на терминальном сервере, следовательно, отсутствует угроза кражи данных с рабочего места, возможно использование централизованной защиты от вирусов, спама. При выходе из строя одного из терминалов, не происходит потери данных.

Производительность такой инфраструктуры высока за счет выполнения всех приложений на мощном сервере.

Централизованность. Все данные и приложения находятся на одном сервере, все процессы управляются из одной точки, на рабочих местах обращаться к средствам управления нельзя.

Простота администрирования. Все настройки производятся только на сервере.

Почему тонкие вычисления Wyse?

Компания Wyse является мировым лидером в тонких вычислениях. Программное обеспечение Wyse облегчает управление, обновление и обслуживание любых тонких клиентов с одного централизованного рабочего места. Ведь намного проще и дешевле управлять несколькими серверами, чем тысячами индивидуальных настольных систем. И при отсутствии вращающихся частей благодаря применению твердотельных технологий, тонкие клиенты Wyse обладают гораздо большей надежностью, доступностью и низкой стоимостью владения, чем другие решения.

Можно проследить, что на протяжении последних 10 лет тонкие клиенты Wyse остаются лидерами индустрии. Интегрируя их с дополнительным оборудованием, программным обеспечением и сервисами, они становятся частью законченного бизнес решения.

Тонкие клиенты Wyse безопасно исполняют Windows, Java, Linux, UNIX и web-приложения на центральных серверах, используя тонкий протокол отображения.

Программное обеспечение тонких вычислений Wyse

Для того чтобы оставаться продуктивным в эпоху появления все новых протоколов и стандартов, такое оборудование как тонкие клиенты, видео-клиенты, терминалы и другие устройства должны управляться легко и эффективно.

Используя ПО управления инфраструктурой Wyse, вы можете управлять всеми устройствами в сети, повысить функциональность тонких клиентов, ПК, КПК и т.д. — легко, с одного центрального рабочего места. Наше ПО помогает организациям извлечь максимальную выгоду из тонких вычислений благодаря снижению затрат, устранению рисков, связанных с безопасностью и повышению продуктивности работы сотрудников, имеющих доступ к приложениям и информации. Wyse является единственной компанией, предлагающей решения на основе тонких вычислений под ключ для web- и Windows приложений.

Благодаря последней версии операционной системы Wyse Thin OS приложения работают по протоколам RDP и ICA в несколько раз быстрее, чем на других полнофункциональных встроенных ОС. К тому же Wyse Thin OS не имеет публично доступного прикладного программного интерфейса (API), который мог бы использоваться хакерами, и вы получаете высочайшую защиту от вирусов и «червей».

Централизованное управление рабочими столами и тонкими клиентами

Wyse Device Manager (WDM) обеспечивает гранулярный материальный учет, предоставляя администраторам информацию о каждом устройстве в сети, включая информацию о программном обеспечении, установленном на этом устройстве. Благодаря предоставленную информации о текущем состоянии с помощью централизованной консоли с возможностями удаленной диагностики ИТ-подразделение может существенно снизить число посещений рабочих мест пользователями техническим персоналом.

Бесплатная лицензия на Wyse Device Manager Workgroup edition поставляется вместе со всеми тонкими клиентами. Данная версия программного обеспечения обеспечивает исчерпывающее управление для небольших инсталляций. Мощная версия Enterprise edition предоставляет улучшенные возможности управления и масштабируется до уровня сотен тысяч тонких клиентов.

Простой

Wyse Thin OS: Простой и оптимизированный тонкий клиент, легкий в установке. Идеальное недорогое ICA/RDP-устройство.

Мощный

Windows CE: Мощный тонкий клиент с правильным балансом возможностей для систем, требующих пользовательский интерфейс Windows.

Адаптируемый

Wyse Linux: Адаптируемый тонкий клиент, масштабируемый от простого устройства до надежной рабочей лошадки.

Универсальный

Windows XP: Универсальный тонкий клиент для работы с требовательными локальными приложениями, использующими видео и Java.

Wyse S10

- AMD Geode GX 366МГц
- 32МБ flash / 64МБ RAM
- Разр. до 1600x1200

Wyse V10L

- Via C7 Eden 800МГц
- 128МБ flash / 128МБ RAM
- Разр. до 1920x1200
- Ридерс смарт-карт
- Встр. адаптер 802.11b/g

Wyse S30

- AMD Geode GX 366 МГц
- 64МБ Flash / 128МБ
- Разр. до 1600x1200
- Внешн. адаптер USB 802.11b/g (опция)

Wyse V30L

- Via C7 Eden 800 МГц
- 128МБ Flash / 128МБ DDR2 RAM
- Разр. до 1920x1440
- Ридерс смарт-карт (опция)
- Встр. адаптер 802.11b/g (опция)
- Внешн. адаптер USB 802.11b/g (опция)

Wyse S50

- AMD Geode GX
- До 1ГБ Flash / 1ГБ DDR2 RAM
- Внешн. адаптер USB Wi-Fi (опция)
- Разр. до 1600x1200

Wyse V50L

- Via C7 Eden 800МГц
- До 2ГБ Flash / 1ГБ DDR2 RAM
- Внешн. адаптер 802.11b/g (опция)
- Разр. до 1600x1200
- Поддержка 2 мониторов

Wyse S90

- AMD Geode GX
- До 1ГБ Flash / 1ГБ DDR2 RAM
- Внешн. адаптер USB Wi-Fi (опция)
- Разр. до 1600x1200

Wyse V90L

- Via C7 Eden 800МГц
- До 2ГБ Flash / 1ГБ DDR2 RAM
- Слоты CardBus/PCMCIA
- Ридерс смарт-карт (опция)
- Встр. адаптер 802.11b/g (опция)
- Внешн. Адаптер USB (опция)
- Разр. до 1920x1080
- Поддержка 2 мониторов

Winterm 9416XL

- Via C3
- До 2ГБ Flash / 1ГБ DDR2 RAM
- Поддержка внешних устройств хранения.
- Внешн. адаптер USB Wi-Fi (опция)
- Разр. до 1600x1200

С Kerio – к новым вершинам бизнеса

Надежный банк выбирает надежное решение

Банковское дело — одна из самых консервативных отраслей. Именно здесь применяются самые высокие стандарты, именно здесь к используемым технологиям предъявляются наиболее строгие требования. Особенно это касается лидеров индустрии, для которых безопасность рабочего процесса, а значит и данных клиентов - является первоочередной задачей.

Ростпромстройбанк — универсальный коммерческий банк, традиции которого ведут начало с 1922 года. Основное кредо банка — предоставление качественных услуг во всех областях деятельности и стремление удовлетворять потребности широкого круга клиентов. В планах организации — безусловное лидерство в Южном федеральном округе России и дальнейшее развитие филиальной сети в регионе.

О заказчике

- Заказчик: Ростпромстройбанк
- Сфера бизнеса: банковское дело
- Используемые продукты: Kerio MailServer

Собрать воедино

Специфика работы корпоративной сети крупной банковской организации заключается в структуре филиалов: сотрудники банка должны иметь доступ к общим локальным ресурсам вне зависимости от местонахождения. Так, головной офис банка находится в Ростове, а дополнительные представительства расположены в различных частях региона. Квалификация как IT-персонала, так и рядовых сотрудников часто различна, а обучение персонала в силу разветвленности сети филиалов не всегда возможно. Для организации безопасной почтовой переписки и совместной работы был необходим простой в установке, настройке и использовании продукт, обладающий высокой степенью надёжности.

Миссия выполнима!

В результате изучения широкого круга представленных на рынке продуктов IT-служба компании приняла решение об использовании Kerio MailServer. По словам Артура Кегеяна, начальника управления автоматизации Ростпромстройбанка, положительные отзывы коллег о продуктах Kerio сыграли не последнюю роль в этом выборе. Для динамично развивающейся организации очень важна уверенность, что используемое решение

не будет доставлять излишних хлопот, обеспечит надёжный тыл и базу для качественного роста бизнеса.

«Kerio MailServer — это эффективный инструмент повышения производительности труда каждого члена нашего коллектива, независимо от уровня компьютерной грамотности. Это подтверждается отзывами более 300 сотрудников как в головном офисе в Ростове, так и представительствах в Белой Калитве и Сальске», — утверждает Артур Кегеян.

Сотрудники в дополнительных офисах банка по достоинству оценили развитые возможности Kerio MailServer для организации дистанционной работы. Так, для безопасного доступа к информационным ресурсам на удаленных рабочих станциях не требуется никаких дополнительных настроек. С установкой Kerio MailServer IT-служба получила в свое распоряжение простой продукт, не требующий наличия специальных навыков и в то же время обладающий всеми необходимыми для успешной организации рабочего процесса функциями.

Чистая почта

Одним из основных требований при выборе почтового сервера было обеспечение защиты от вредоносных программ. В Kerio MailServer реализована технология, позволяющая проверять входящую и исходящую переписку дважды: встроенным антивирусом McAfee и вторым антивирусным решением на выбор. Поставляющийся с продуктом антивирус McAfee и спам-фильтр, ежедневно используемые в инфраструктуре Ростпромстройбанка, завоевали симпатии системных администраторов. По их словам, защита, представленная в Kerio MailServer, существенно снижает количество нежелательной почтовой корреспонденции, приходящей в ящики пользователей. «Сейчас в локальной сети банка около 300 пользователей. Для обеспечения бесперебойной работы необходимо действенное и надежное программное решение. Для нас таким решением стал Kerio MailServer», — говорит Артур Кегеян. «Простота используемых технологий — первое, что необходимо для активно развивающейся компании. Kerio MailServer полностью удовлетворяет этому требованию. Наконец, привлекательная цена на продукт сделала наш выбор очевидным», — сообщает Артур Кегеян.

Softline - поставщик решений Kerio

Поставку продуктов осуществила компания Softline, сертифицированный Business-partner производителя Kerio.

«Вот уже несколько лет мы сотрудничаем с РостПромСтройБанком в Южном федеральном округе. Поставка и внедрение Kerio MailServer стала очередным этапом в оптимизации бизнес-процессов банка. Сейчас уже уверенно можно сказать о том, что Kerio MailServer успешно справился со всеми задачами, четко поставленными на этапе подготовки проекта Артуром Кегеяном, начальником Управления Автоматизации: безопасность почтовой переписки, возможность доступа к локальным ресурсам из любого филиала, повышение производительности труда, простота в установке и настройке.

«Kerio MailServer — это эффективный инструмент повышения производительности труда каждого члена нашего коллектива, независимо от уровня компьютерной грамотности. Это подтверждается отзывами более 300 сотрудников как в головном офисе в Ростове, так и представительствах в Белой Калитве и Сальске»

Следует отметить, что компания Softline является Сертифицированным Бизнес Партнёром Kerio Software Technologies. Этот факт свидетельствует о нашем опыте работы с продуктами Kerio Software Technologies и о наличии в компании сертифицированных специалистов, готовых оказать компетентную консультацию по всем вопросам, связанным с приобретением и внедрением данных решений», — отмечает Анна Баева, менеджер по работе с клиентами ростовского представительства компании Softline.



Узнайте больше о продуктах Kerio: www.kerio.ru

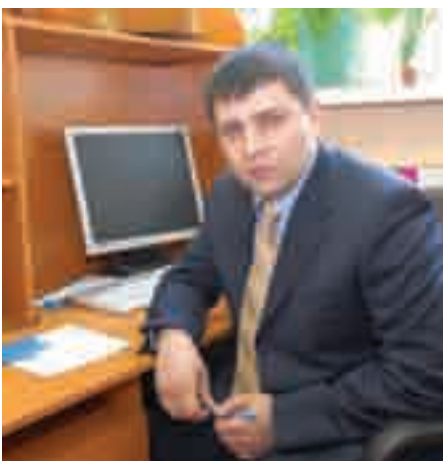

Артур Кегеян, начальник управления автоматизации Ростпромстройбанка

Фундамент для построения инфраструктуры взаимодействия

Следуя принципам преемственности и поступательного развития, компания IBM предлагает в рамках программных решений Lotus Notes и Domino новые функциональные возможности, не обремененные издержками миграции. Переход на новые версии этих программных продуктов не требует смены имеющейся платформы — вы планомерно и последовательно расширяете и улучшаете возможности эксплуатируемых решений Lotus Notes и Domino.

IBM Lotus Notes и Domino 8

Новый уровень взаимодействия в команде

Компания IBM давно известна как ведущий разработчик решений для организации совместной работы, управления знаниями, организации порталов и оптимизации бизнес-процессов. Программные продукты Lotus помогают людям более эффективно выполнять повседневные бизнес-задачи. В былые времена, когда на повестке дня стояла проблема индивидуальной продуктивности, Lotus превратила в реальность эффективную командную работу. Сегодня конкуренты пристально следят за тем, как IBM задает новые ориентиры развития отрасли, предлагая:

- второе поколение систем совместной работы в реальном времени, которые помогают людям быстрее получать информацию, необходимую для принятия решений, и эффективно взаимодействовать друг с другом в рамках виртуальных рабочих групп, полностью избавленных от каких-либо организационных и географических ограничений;
- новаторские технологии организации рабочего пространства пользователя на основе композитных приложений, динамично формируемых из интерактивных повторно используемых компонентов;
- бизнес-порталы, представляющие собой универсальный исчерпывающий инструмент для работы с информацией, людьми и бизнес-процессами;
- технологии социальных сетей для объединения людей как внутри организации, так и за ее пределами;
- концепцию организации совместной работы в контексте решаемых задач, помогающую более эффективно организовать и использовать информацию при выполнении рабочих обязанностей.

Больше чем электронная почта

В отличие от многих систем обработки сообщений, Lotus Notes и Domino представляют собой не отдельный компонент корпоративной ИТ-системы, а полноценную платформу для развертывания интеграционных сервисов. Помимо функций управления электронной почтой, календарями, расписаниями и персональной информацией Lotus Notes и Domino предлагают исчерпывающий набор средств совместной работы. В состав этих продуктов штатно входят базы данных обсуждений и групповые рабочие пространства, средства автоматизации документооборота и корпоративная система обмена мгновенными сообщениями

Lotus Notes и Domino предоставляют фундамент для построения гибкой и надежной инфраструктуры:

- проверенная платформа для быстрого развертывания бизнес-приложений совместной работы;
- поддержка обширного спектра серверных и клиентских аппаратных платформ, операционных систем и технологий клиентского доступа — позволяет использовать уже имеющуюся ИТ-инфраструктуру и облегчает консолидацию серверов. Новая версия Lotus Notes поддерживает Linux и платформу Apple Macintosh;
- арсенал современных средств безопасности, включая многоуровневый контроль доступа и средства защиты от вирусов и других угроз, связанных с использованием электронной почты;
- развитые средства обеспечения отказоустойчивости и непрерывности работы.

В состав Lotus Notes штатно входят средства интеграции с корпоративными решениями SAP, а также шаблоны блогов, поддержка RSS и целый ряд других новых функций.

Новое в Lotus Notes и Lotus Domino 8

Продукты Lotus Notes и Domino 8 призваны дать ответы на насущные потребности бизнеса при обеспечении совместимости с уже имеющимися системами. Для решения этой задачи предлагаются следующие средства:

- программная инфраструктура с открытыми исходными текстами, объединяющая возможности Eclipse и Web 2.0 и позволяющая расширить область применения технологий Java;
- инновационный пользовательский интерфейс и улучшенное ядро Lotus Notes облегчают работу с электронной почтой, контактами и календарем;
- клиентская инфраструктура Lotus Notes и Domino 8 обеспечивает разработку и развертывание композитных приложений — в некоторых случаях без применения какого бы то ни было программирования;
- офисные приложения для работы с документами, электронными таблицами и презентациями входят в состав Notes и поддерживают формат документов Microsoft Office и международный стандарт редактируемых документов OASIS OpenDocument Format (ODF).

Сервер Lotus Domino 8 отличается большой гибкостью в выборе платформ, а также целым рядом существенных функциональных нововведений и улучшений, таких как:

- регулируемая на стороне сервера инициализация и управление на базе политик Lotus Notes и Eclipse приложениями;
- отзыв отправленных электронных писем;
- серверная поддержка для расширения модели бизнес-портала;
- улучшенные средства администрирования;
- поддержка IBM DB2 в качестве альтернативного хранилища данных.

Преимущества серверного управления клиентской частью

Lotus Notes 8 позволяет уменьшить стоимость и трудоемкость развертывания и сопровождения клиент-серверных приложений. Лежащая в основе Lotus Notes 8 технология Eclipse Rich Client Platform (RCP) реализует новый открытый стандарт архитектуры SOA и обеспечивает расширяемость системы, позволяя:

- упростить управление компьютерами, сократить потребность в их администрировании;
- обеспечить рост производительности и эффективное взаимодействие сотрудников;
- повысить гибкость выбора программных решений за счет перехода на открытые стандарты, наподобие Linux и ODF.

IBM Lotus Domino Messaging Express.

Решение для обмена сообщениями и планирования групповой работы предназначено для небольших предприятий, которым требуются упрощенные модели лицензирования с оплатой в зависимости от количества пользователей. Включает полный набор средств Domino для работы с электронной почтой, группового планирования, организации форумов и коллективных рабочих сред.

IBM Lotus Domino Collaboration Express.

Безопасное, надежное и мощное средство организации совместной работы, включая электронную почту, групповое планирование и специализированные приложения для работы с документами, доступные через выделенных клиентов или web-браузеры.

Сотрудники могут работать с порталными приложениями в автономном режиме. Это преимущество позволяет мобильным сотрудникам продуктивно работать даже в том случае, если подключение к Интернету ненадежно, дорого или просто невозможно. Lotus Expeditor Network Client Installer, установленный на клиенте, обеспечивает возможность централизованного управления клиентскими приложениями средствами WebSphere Portal.

Расширенная программная модель IBM WebSphere предусматривает возможность управления клиентскими приложениями на портативных и настольных компьютерах, в информационных киосках и на мобильных устройствах. С помощью Lotus Expeditor, удаленные пользователи могут гораздо более продуктивно работать с корпоративными приложениями, используя для этого самые разные устройства, и более удобным образом, чем при работе через web-интерфейс.

Возможность работы с IBM Workplace Forms в автономном режиме. Формы и данные для форм могут быть сохранены локально на стороне клиента Lotus Expeditor и синхронизированы с данными, хранимыми на сервере, при очередном подключении к нему.

Возможность общения в режиме реального времени в рамках бизнес-процессов предприятия. Масштабируемая платформа для формирования социальных сетей и совместной работы Lotus Sametime, поддерживает некоторые возможности Lotus Expeditor. При совместном использовании Lotus Expeditor и Lotus Sametime вы можете:

- отправлять асинхронные сообщения;
- сохранять информацию на стороне клиента и работать в автономном режиме;
- интегрировать средства обмена мгновенными сообщениями и бизнес-процессы предприятия;
- создавать композитные приложения, использующие функциональные возможности среды Sametime;
- управлять компонентами Sametime удаленно;
- быстро создавать и разворачивать расширения инфраструктуры Eclipse.

Доступ к корпоративным бизнес-данным через ODBC, JDBC не требует изменения процедур синхронизации. Lotus Expeditor обеспечивает перемещение данных от клиентского устройства на промежуточный уровень хранения, поддерживающий кэширование и ускоряющий передачу данных между клиентом и сервером. С промежуточного уровня, данные могут быть синхронизированы с IBM DB2.

Доступ управляемых клиентских приложений к web-сервисам. Концепция сервисно-ориентированной архитектуры, реализованная в Lotus Expeditor, обеспечивает простой доступ к web-сервисам на базе JME и AXIS с любого клиентского устройства. Таким образом, вы можете с помощью адаптеров WebSphere Business Integration Adapters быстро и легко формировать интегрированные процессы, использующие различные web-сервисы, а также предоставлять доступ к различным корпоративным приложениям, таким как решения Siebel, через платформу интеграции IBM WebSphere Enterprise Service Bus (ESB).

Снижение затрат на удаленное развертывание клиентских приложений и управление ими. Возможность удаленного развертывания и централизованного управления клиентскими приложениями, обеспечиваемая Lotus Expeditor способствует снижению эксплуатационных затрат. Вы можете удаленно устанавливать или удалять необходимые компоненты и настраивать индивидуальные параметры для каждого клиентского устройства, а также управлять правами доступа.

Унифицированный доступ к бизнес-приложениям

Программное обеспечение IBM Lotus Expeditor позволяет повысить производительность труда сотрудников предприятия и ускорить их реакцию на различные события благодаря универсальной управляемой клиентской среде, которая упрощает разработку и «доставку» композитных приложений на клиентские рабочие места различного типа. Разработанное на базе открытой платформы Eclipse, это решение является альтернативой клиентскому программному обеспечению Microsoft .NET.

IBM Lotus Expeditor 6.1

В состав Lotus Expeditor входят следующие компоненты:

- Клиент Lotus Expeditor. Поддерживает клиентские устройства различного типа: портативные, настольные и планшетные компьютеры, информационные киоски и мобильные устройства.
- Сервер Lotus Expeditor. Обеспечивает централизованное управление программным обеспечением, развернутым на клиентских устройствах, и предоставляет серверные коннекторы для доступа к приложениям и базам данных.
- Набор инструментов для разработчиков — Lotus Expeditor ToolKit. Обеспечивает быструю разработку и развертывание управляемых клиентских приложений.
- Lotus Expeditor Network Client Installer. Предназначен для создания и доставки портлетов в управляемую клиентскую среду.

Клиентское программное обеспечение также включает среду исполнения IBM Device Runtime Environment, которая обеспечивает поддержку пользовательского интерфейса клиентской части серверных приложений.

Улучшение качества работы сотрудников

С Lotus Expeditor пользователь может работать с корпоративными приложениями в интерактивном или автономном режиме. При наличии соединения с сервером обеспечивается доступ с клиентского устройства к данным и приложениям, развернутым на сервере. Если пользователь работает автономно, управляемая клиентская среда позволяет ему обрабатывать и сохранять на клиенте новую информацию с использованием локальной бизнес-логики. А при очередном подключении к серверу данные будут синхронизированы. Данные на сервер могут передаваться в асинхронном или синхронном режиме через систему очередей сообщений или web-сервисы.

Создание композитных приложений

Lotus Expeditor позволяет интегрировать внутренние приложения предприятия в одно композитное приложение, интерфейс которого объединяет различные компоненты и рабочие процессы в едином визуальном представлении. В композитном приложении могут быть объединены портлеты IBM WebSphere Portal, приложения для Text terminal, SWT-виджеты и компоненты Microsoft ActiveX. Кроме того, вы можете использовать компоненты, разработанные с использованием Java Swing, Microsoft Visual Basic, Ajax, Adobe PDF, Java Server Pages и IBM Workplace Forms. Lotus Expeditor обеспечивает обмен данными между этими разнородными компонентами и их совместную работу.

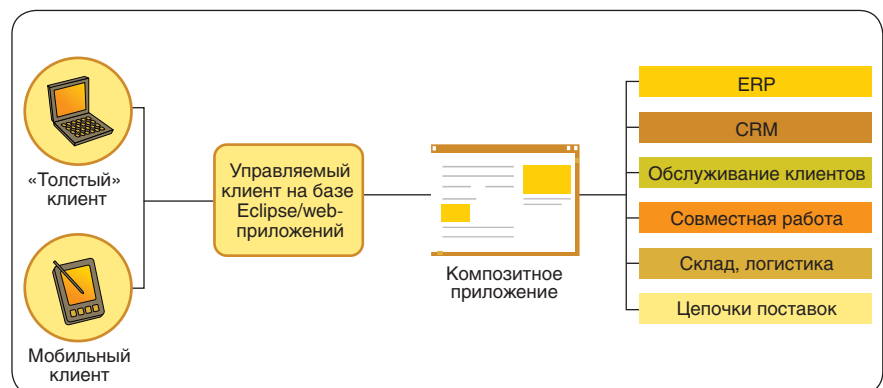

Архитектура композитных приложений позволяет объединять различные компоненты и рабочие процессы в едином визуальном представлении.

Бизнес-конференции в режиме online



Продукты Adobe Acrobat Connect обеспечивают быструю связь и коллективную работу с помощью интерактивных web-конференций в режиме реального времени. Вы сможете проводить интерактивные совещания практически в любое время и из любой точки мира с использованием удобных в обращении, защищенных и постоянно готовых к работе персональных кабинетов для проведения переговоров.

Adobe Acrobat Connect

Продукты Adobe Acrobat Connect позволяют обеспечить проведение мультимедийных, гибких и удобных в работе web-конференций, снизить издержки и увеличить продуктивность за счет организации тематических совещаний и сеансов коллективной работы, а также повысить эффективность коммуникаций и совместной работы с географически удаленными коллегами и клиентами.

Быстрая связь и возможность коллективной работы с любыми собеседниками.

Работу персональных кабинетов для совещаний в продуктах Acrobat Connect обеспечивает Adobe Flash Player – его содержат более 97% компьютеров мира. Следовательно, все заинтересованные лица могут принять участие в вашем совещании в любой момент, без сложной загрузки или установки дополнительного программного обеспечения.

Помощь в снижении затрат и повышении продуктивности.

Интерактивные личные встречи с голосовой и видео конференц-связью помогают снизить расходы на деловые поездки и повысить продуктивность работы. Участники таких встреч могут использовать общие экраны, изображения, документы, интегрированную телефонию и видеоконференции с участием нескольких лиц. Интерфейс среды Acrobat Connect содержит так называемую «белую доску», удобное окно для записей, где можно вести заметки по ходу совещания, а также окно чата, которое позволяет участникам делиться своими мыслями, не прерывая обсуждения.

Мультимедийное наполнение привлекает партнеров и клиентов.

Пакет Acrobat Connect Professional поддерживает вывод мультимедийного контента, включая видео, анимацию и программные модели различных процессов, а также имеет возможность записывать совещания для просмотра в будущем по первому требованию.

Быстрое создание и настройка комнат для совещаний

Пакет Acrobat Connect Professional предоставляет интуитивно понятный интерфейс на основе закладок, который позволяет быстро создать и адаптировать виртуальную комнату совещаний под свои потребности, а также подобрать все необходимые для работы материалы.

Пакеты Acrobat Connect и Acrobat Connect Professional

- быстрый доступ к виртуальным интерактивным комнатам совещаний;
- возможность индивидуальной настройки адреса URL;
- легкость совместного доступа к экранам;
- постоянный доступ к комнатам для совещаний.

Пакет Acrobat Connect Professional

- уникальная поддержка мультимедийного информационного наполнения (видео, анимация и программные модели различных процессов);
- широкие возможности управления ходом совещаний;
- гибкая настройка личных кабинетов для совещаний – возможность настроить внешний вид и оформление комнат для совещаний и других мероприятий, с использованием своей корпоративной символики;
- набор инструментов разработчика Collaboration Builder SDK.

Системные требования.

Головной узел и участник

Windows:

- операционная система Microsoft Windows XP (редакции Professional или Home);
- браузер Microsoft Internet Explorer версии 6.0 или выше;
- браузер Netscape 8.1 или выше;
- браузер Mozilla Firefox 1.5.04 или выше.

Macintosh:

- операционная система Mac OS X v.10.4;
- браузер Safari 2.0 или выше;
- браузер Mozilla Firefox 1.5.03 или выше.

Дополнительные требования

Участники конференций:

- проигрыватель Macromedia Flash Player 8 или Adobe Flash Player 9;
- широкополосное подключение.

Головные узлы конференций:

- пакет Flash Player 9;
- широкополосное подключение.

ADOBE® ACROBAT® CONNECT™

Выберите подходящую версию Acrobat Connect

Функция	Adobe Connect	Adobe Connect Professional
Комнаты для совещаний	1	Неограниченное количество
Максимальное число участников	15	1500
Совместный доступ к экрану и/или приложениям	•	•
Чат, заметки и «белая доска»	•	•
Телеконференции	•	•
VoIP		•
Индивидуальная настройка оформления страниц и окон		•
Несколько комнат совещаний на одного пользователя		•
Администрирование и отчетность		•
Крупные мероприятия и голосования		•
Централизованная библиотека информационного наполнения		•
Развертывание	Внешний хостинг	Внешний хостинг или лицензирование

Adobe Acrobat Connect в вопросах и ответах

Что такое Acrobat Connect?

Adobe Acrobat Connect — это программа для проведения онлайн-совещаний, обеспечивающая эффективное взаимодействие в реальном времени до 15 участников (до 2500 в версии Professional). Adobe Acrobat Connect предлагает все, что может потребоваться для совместной работы, включая общий доступ к экрану компьютера, средства для проведения телеконференций и функционал доски обсуждений. Лежащие в основе Adobe Acrobat Connect мультимедийные технологии Adobe Flash позволяют организовать удобную, привлекательную и функциональную среду совместной работы.



Для кого предназначен Acrobat Connect?

Для всех, кому нужны средства взаимодействия и совместной работы в режиме онлайн — начиная от небольших рабочих групп в составе организации, и заканчивая сотрудниками, взаимодействующими с клиентами в режиме «один на один».

Какие программы нужны для участия в онлайн-встрече Acrobat Connect?

Adobe Flash Player — программа, которая согласно данным статистики уже присутствует на 97% настольных компьютеров, подключенных к Интернету. Вы можете подключить к встрече Acrobat Connect любого человека, на компьютере которого установлен Macromedia Flash Player 8 или Adobe Flash Player 9. Дополнительная информация по системным требованиям приводится на странице www.adobe.com/products/acrobatconnect/productinfo/systemreqs.

Каким требованиям должны отвечать компьютеры организатора и участников онлайн-встречи Acrobat Connect?

Системные требования перечислены на сайте: www.adobe.com/products/acrobatconnect/productinfo/systemreqs.

Сложно ли организовать онлайн-встречу с помощью Acrobat Connect?

Нет, это проще простого. Щелкните кнопку «Отправить e-mail» (Send e-mail) в программе Acrobat Connect, скопируйте в письмо свой URL-адрес в системе

Acrobat Connect и отправьте письмо участникам. Либо нажмите кнопку «Начать встречу» (Start Meeting) в программе Adobe Reader или Adobe Acrobat. Если у вас есть программа Adobe Acrobat и вы установили соответствующие компоненты для пакета Microsoft Office, то вы можете инициировать встречу прямо из офисного приложения Microsoft.

Что такое постоянные комнаты (always-on personal meeting rooms)?

Acrobat Connect позволяет создать персональную виртуальную комнату для совещаний, URL-адрес которой остается неизменным на протяжении времени. Фактически это еще контактный атрибут наряду с адресом электронной почты и номером телефона, который вы можете указывать в своей подписи в электронных письмах или на визитной карточке.

Какие механизмы интерактивного взаимодействия поддерживает Acrobat Connect?

Acrobat Connect обеспечивает одновременную работу участников с экраном одного и того же компьютера, а также предлагает функции чата и динамические доски обсуждений. Если вы хотите, чтобы участники могли в индивидуальном порядке работать с презентациями Adobe Presenter и моделями Adobe Captivate, в т.ч. заполнять встроенные анкеты и опросники, вам потребуется Acrobat Connect Professional (www.adobe.com/products/acrobatconnectpro).

Позволяет ли Acrobat Connect контролировать доступ участников?

Да, Acrobat Connect поддерживает несколько уровней безопасности при организации встреч. Опционально вы можете сделать встречу общедоступной, в этом случае принять в ней участие сможет любой пользователь.

Получается, что если я организую встречу, то любой участник всегда видит экран моего компьютера?

Нет, чтобы участники встречи могли видеть происходящее на экране вашего компьютера, вы, как организатор встречи, должны предварительно включить на своем компьютере режим общего доступа к экрану (вы в любой момент можете отключить этот режим). Доступ можно предоставить как ко всему рабочему столу, так и к окну определенного приложения. Кроме того общий доступ к экрану реализует только функции просмотра и не предоставляет участникам возможность взаимодействовать с вашим компьютером (работать с приложениями, выполнять операции над файлами и т.д.).

Может ли приглашенный участник встречи предоставить общий доступ к экрану своего компьютера или эта функция доступна только организатору?

Да, может. Организатор может разрешить (или запретить) ему такую возможность.

Какие мультимедийные средства могут использоваться при проведении встреч?

Acrobat Connect поддерживает потоковое видео. Для использования других типов мультимедийного контента, таких как анимации, модели или мультимедийные презентации, требуется Acrobat Connect Professional.

Как обстоят дела с масштабированием Acrobat Connect?

Встреча Acrobat Connect рассчитана не более чем на 15 участников. Для организации совместной работы большего количества людей используется Acrobat Connect Professional.

Как обстоят дела с безопасностью в Acrobat Connect?

Все действия, связанные с проведением встреч и управлением учетными записями, шифруются с использованием протокола Secure Socket Layer (SSL). В следующих версиях планируется реализовать SSL-шифрование аудио- и видео-данных. Однако, поскольку шифрование может снижать производительность, эта функция будет активироваться по выбору пользователя. Acrobat Connect также обладает сертификатом DCTS JTC.

Поддерживает ли Acrobat Connect проведение телефонных конференций?

Да, месячный или годовой абонемент Acrobat Connect включает в себя услуги по организации телефонных конференций (без резервирования ресурсов) на 15 участников.

Поддерживают ли конференции Acrobat Connect запись разговоров?

Нет. Для записи разговором необходим Acrobat Connect Professional.

Связано ли пользование услугой Acrobat Connect с какими-либо дополнительными расходами помимо абонентской платы?

Нет. Вы платите только ежемесячную или годовую абонентскую плату по прейскуранту.

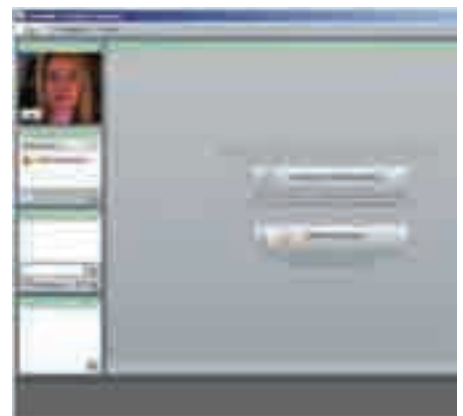

Идеальный порядок в документах

Adobe LiveCycle Enterprise Suite — интерактивное решение, обеспечивающее сбор, обработку и архивирование информации. Оно включает интегрированные между собой средства управления бизнес-процессами, создания и заполнения электронных форм, механизмы обеспечения сохранности и безопасности информации, а также инструменты генерации электронных и печатных документов.

Adobe LiveCycle Enterprise Suite

Компоненты	LiveCycle ES Business Transformation Edition	LiveCycle ES Data Capture Edition
LiveCycle Forms ES	•	•
LiveCycle Data Services ES	•	•
LiveCycle Reader Extensions ES	•	•
LiveCycle Barcoded Forms ES	•	•
LiveCycle Process Management ES	•	
LiveCycle Rights Management ES	•	
LiveCycle Digital Signatures ES	•	
LiveCycle Output ES	•	
LiveCycle PDF Generator ES	Продается в качестве самостоятельного продукта	
LiveCycle ES Connectors for ECM	Продается в качестве самостоятельного продукта	

Для сбора информации от пользователей и интеграции с существующей архитектурой продукт использует широко распространенное приложение Adobe Reader, а вся система базируется на стандартах PDF и XML. Все продукты LiveCycle ES совместимы с технологиями J2EE, их серверные компоненты могут работать на любых серверах приложений J2EE. В качестве хранилища служебной информации подходит любой сервер баз данных, для которого существует драйвер JDBC. Благодаря тому, что продукт может работать со стандартными операционными системами и серверами приложений Java, он легко встраивается в инфраструктуры предприятия через Java APIs и поддерживается web-службами.

Решение Adobe LiveCycle ES доступно в двух редакциях: LiveCycle ES Business Transformation Edition и LiveCycle ES Data Capture Edition. Пользователи могут приобрести базовую версию платформы и расширить ее функциональность путем добавления новых компонентов или выбрать редакцию с некоторым количеством предустановленных модулей. Различные компоненты Adobe LiveCycle ES можно купить как отдельно, так и как часть программного пакета. Редакция ES Business Transformation Edition предназначена для всесторонней работы с формами: разработки и использования мощных и исчерпывающих методов сбора данных, оптимизации работы персонала и клиентов, защиты важной информации и персонализации создаваемых документов.

LiveCycle ES Data Capture Edition предназначена для создания шаблонов и форм, а также для сбора данных в режимах online и offline.

Обработка данных и обмен сообщениями

LiveCycle Data Services ES предоставляет возможности разработки web-приложений Java, предназначенных для обработки данных. Продукт позволяет производить обмен сообщениями и обработку больших объемов информации с помощью приложения Flex. Инфраструктура, лежащая в основе LiveCycle Data Services, делает возможным перемещение данных по приложениям сервисами RPS, Data Management Service и Message Service.

LiveCycle Data Services ES

LiveCycle Data Services ES включает в себя следующие сервисы:

- **Сервисы RPS.** Обеспечивают модель обращения к внешним данным. Позволяют создавать приложения, посылающие асинхронные запросы к удаленным сервисам, которые обрабатывают и затем возвращают данные во Flex.
- **Data Management Service.** Обеспечивает синхронизацию данных между уровнями приложений, обновление информации в режиме реального времени, предоставляет по запросу постраничную загрузку данных, их копирование, возможность объединения сервисов приложений и интеграции с данными, получаемыми через адаптеры. Позволяет создавать приложения, работающие с распределенными данными, а также предоставляет возможность управлять большими объемами информации и вложенными связями данных.
- **Message Service.** Предоставляет сервис сообщений для совместимых приложений, работающих в режиме реального времени. Позволяет создавать программные продукты, отправляющие и получающие сообщения от других приложений, содержащих Flex и или JMS.

Создание документов, прием и хранение информации

Программное обеспечение Adobe LiveCycle Forms ES может вывести основные бизнес-процессы за пределы компании. При этом вам не придется опасаться за сохранность информации. С помощью стандарта XML стала доступной работа с документами в форматах PDF или HTML на любой платформе или системе от компьютера до КПК, где установлен Adobe Reader.

Adobe LiveCycle Forms ES

Приложение LiveCycle ES Forms отвечает за генерацию и выдачу бланков на клиентские станции, а также за прием и сохранение информации из заполненных форм (и передачу их в другие бизнес-пакеты). Именно оно осуществляет итоговую визуализацию документа, объединяя динамические элементы XDP с соответствующими им данными. LiveCycle Forms ES позволяет получать информацию независимо от среды пользователя: в режиме online и при автономной работе, внутренним или внешним образом, используя PDF или HTML.

Нужно просто сохранить информацию о повторно заполняемых формах и передать их в общую базу данных. Таким образом повышается эффективность работы с различными шаблонами документов и уменьшается вероятность ошибок при их заполнении.

Используя Adobe LiveCycle Forms ES, вы получаете:

- простой и доступный пользователю интерфейс для работы и заполнения форм;
- динамические формы для повышения производительности и удобства администрирования;
- возможность заполнения документации пользователями в режимах online и offline, что ведет к существенной экономии рабочего времени.

Adobe LiveCycle Forms ES может использоваться на серверах приложений IBM WebSphere и JBoss.

Расширенные возможности PDF-документов и форм

С помощью установки соответствующих атрибутов для определенной XDP-формы приложение LiveCycle Reader Extensions открывает пользователям бесплатного приложения Acrobat Reader некоторые функции, недоступные в других случаях. Среди них: базовые средства редактирования PDF, сохранение на локальной машине, вставка комментариев и непосредственная передача данных из полей на Form Server.

Adobe LiveCycle Reader Extensions

Adobe LiveCycle Reader Extensions позволяет точно и быстро распределять интеллектуальные документы, содержащие информацию, комментарии, цифровые подписи или приложения от конечных пользователей. Для всех внешних групп процесс максимально упрощен. Все, что необходимо для работы пользователей — это установленный Adobe Reader, доступный бесплатно на сайте www.adobe.com.

С помощью Reader Extensions организации могут активировать и использовать широкий диапазон возможностей Adobe Reader, включающий:

- сохранение документов на жестких дисках. Сохраняется как оригинал документа, так и любые добавленные комментарии, данные или вложения;
- заполнение форм и документов в режиме online или автономно с сохранением копий документов, а также внесенной в них информации;
- использование файла совместно с другими пользователями, которые могут просмотреть документ и добавить комментарии, используя интуитивно понятные рабочие инструменты, такие как электронные стикеры, печати, маркеры и оттиски;
- присоединение файлов и медиаприложений;
- проверка подлинности документа при помощи цифровых подписей с использованием стандартной инфраструктуры открытых ключей (PKI): через внутренние решения PKI, либо с помощью услуг Entrust, VeriSign и др.;
- возможность передачи электронных документов по сети без обращения к почте или факсу.

Передача информации с помощью штрихкодов

LiveCycle Barcoded Forms реализует функцию передачи информации с помощью штрихкодов. Если нет способа передать содержимое заполненной формы по электронным каналам связи, то приложение Acrobat позволяет представить данные в виде штрихкода, а затем распечатать и отправить посредством обычной почты или через курьера. Далее такой формуляр пропускают через сканер и результат загружают для расшифровки в LiveCycle Barcoded Forms.

LiveCycle Barcoded Forms ES

С помощью Adobe LiveCycle Barcoded Forms организация может пользоваться как бумажными, так и электронными формами документов, объединенными в единую систему Adobe Intelligent Document Platform. Компании могут предоставлять формы, пригодные для заполнения в формате PDF, по электронной почте, в режиме online или на CD-носителях, а контрагенты имеют возможность заполнять эти формы в реальном времени или автономно, используя свободно распространяемую программу Adobe Reader. Заполненные формы могут предоставляться в электронном или бумажном виде.

Adobe LiveCycle Barcoded Forms включает:

- модуль авторинга: вспомогательная программа для Adobe Acrobat 7.0 Professional и Adobe LiveCycle Designer, которая позволяет добавлять к формам документов 2D-штрихкоды и обеспечивает реализацию их функционала;
- 2D Barcode Usage Right: Adobe LiveCycle Reader Extensions позволяет проектировать формы для использования штрихкодов, делая возможной их обработку с помощью независимых решений;
- Adobe Reader 7.0: обеспечивает кодирование информации в штрихкоды в режиме реального времени;
- декодер: лицензируемый компонент, анализирующий сканируемые формы документов. Распознает и расшифровывает штрихкоды.

Adobe LiveCycle Barcoded Forms поддерживается большинством стандартных сканирующих устройств, включая ручные и стационарные сканеры, считывающие формат 2D-штрихкодов.

Опциональные компоненты LiveCycle ES

LiveCycle Process Management ES

Разработка и моделирование процессов с помощью LiveCycle Workbench ES.

- Интеграция процессов в бизнес-системы.
- Максимально удобная для пользователей работа с интеллектуальными документами и Интернет-приложениями.
- Управление сложными бизнес-процессами с помощью интуитивно понятного решения Adobe Flex.
- Оптимизация процессов с использованием надежных инструментов для мониторинга деловой активности.

LiveCycle Rights Management ES

Управление правами доступа к конфиденциальным документам.

- Надежный доступ к конфиденциальной информации, необходимой для вашего бизнеса.
- Контроль доступа к документам.
- Защита конфиденциальной информации, активное обнаружение потенциальных утечек.
- Интеграция централизованных, автоматизированных и рентабельных внутренних систем комплексного управления.

LiveCycle Digital Signatures ES

Автоматизация проверки цифровых подписей в документах PDF.

- Публикация «сертифицированных» документов, подтверждающих подлинность и целостность источника информации.
- Контроль изменений, которые производятся в документах при их прохождении через процесс сертификации подписи.
- Цифровая подпись документов при их архивировании.
- Автоматическая цифровая подпись для проверки документов PDF.
- Способ осуществления инвестиций в инфраструктуру открытых ключей (PKI).

LiveCycle Output ES

Создание персонализированных документов в электронном виде или для печати.

- Улучшение обслуживания клиентов и уменьшение времени отклика при автоматизированном и персонализированном создании документа.
- Создание пакетов документов на заказ на базе новых или существующих PDF-файлов.

- Поддержка архивирования документов с открытыми стандартами PDF/A или конвертация PDF в TIFF.

- Снижение стоимости разработки документов, технического обслуживания и поддержки с помощью регулирования среды LiveCycle и коммуникации разработчиков.

- Генерация документов на различных языках.

LiveCycle PDF Generator ES

Автоматизация создания Adobe PDF-файлов.

- Конвертация исходных файлов и применение отраслевых стандартных форматов к документам Adobe PDF.
- Обеспечение соответствия производства требованиям организации и корпоративному регламенту.
- Защита конфиденциальности и аутентичности важнейших деловых документов.
- Централизованная корректировка и контроль работы производства для обеспечения последовательной доставки и оптимизации производительности.

LiveCycle ES Connectors for ECM

Распространение и возврат информации через действующий сервер и наследование систем.

NetFlow и IPFIX: мониторинг данных в реальном времени

NetFlow Tracker предоставляет информацию обо всех сетевых диалогах, которые проходят через интерфейсы поддерживаемых маршрутизаторов и коммутаторов, а также может генерировать уникальные БД, в которых хранятся полезные сетевые отчеты об использовании данных за период до 999 лет с шагом в 1 минуту.

NetFlow Tracker анализирует информацию Cisco IOS NetFlow и стандарты некоторых других поставщиков, чтобы пользователь мог получить исчерпывающие данные о сетевом трафике без специальных детекторов и ответить на многие важные вопросы об управлении сетью.

- Из чего состоит мой сетевой трафик?
- Кто и как использует полосу пропускания?
- Какие программы используются?
- Есть ли вирусы в моей сети, где они, как туда попали, куда перемещаются?
- Какими средствами достигается качество обслуживания?
- Следуют ли клиенты политике использования сети?

Каждый отдельный поток за промежуток времени от одной до двух минут на каждом маршрутизаторе и интерфейсе собирается, сохраняется и отображается программой. NetFlow Tracker показывает данные по всей сети, используя существующие источники данных, уже встроенные и зачастую оплаченные (Cisco Hardware и Cisco IOS Software или другие

устройства с поддержкой NetFlow и IPFIX от крупнейших мировых поставщиков).

Изменения в архитектуре и содержании в сетевой среде подразумевают необходимость сообщать о каждом диалоге. Первичные изменения архитектуры — это продолжение развития сетей с поддержкой QoS, как в рамках LAN и центров данных, так и в WAN-инфраструктурах на основе MPLS. Все это осложняется экспоненциальным ростом опасных вирусов и атак хакеров, а также обменом данными peer-to-peer.

NetFlow Tracker делает поток данных доступным широкой технической и нетехнической аудитории и интегрируется с любым существующим приложением, которое может вызвать URL.

Кроме того, NetFlow Tracker способен архивировать данные, которые затем можно перенести на другой носитель информации (например, системы SAN или NAS).

NetFlow Tracker создает отчеты и сводки информации в форматах, которые удовлетворяют требованиям технических и бизнес-пользователей. Это настраиваемые интерактивные отчеты, создаваемые

на основе URL и обеспечивающие максимально полный обзор сети.

Административные отчеты либо рассылаются по электронной почте, либо оформляются в виде домашних страниц браузера.

Требования сетевых устройств

- Маршрутизаторы (полный ряд) с поддержкой Cisco IOS NetFlow и LAN-коммутаторы (Catalyst 65xx и 45xx могут нуждаться в аппаратном обновлении), маршрутизаторы с поддержкой Juniper JUNOS cflowd/Jflow, LAN-коммутаторы с поддержкой Nortel IPFIX серий Passport 86xx и 55xx.
- Любое устройство способно экспортировать NetFlow или IPFIX. Для интеграции ПО с устройством данные должны содержать верную информацию ifIndex или иметь согласованные экспортные пакеты NetFlow или IPFIX.
- Любое устройство без встроенных функций NetFlow или IPFIX также может поддерживаться при использовании генератора nProbe NetFlow.
- Помимо нового стандарта IPFIX (IP Flow Information eXport) поддерживаются версии экспорта NetFlow 1, 5, 7 и 9.

Бесплатную пробную версию NetFlow Tracker можно скачать с сайта www.flukenetworks.com/netflowtracker.

NetFlow Tracker: «за»

- Идентификация трафика — используя пакет проверенных средств на большинстве маршрутизаторов Cisco или устройств Packeteer, NetFlow Tracker записывает и отображает информацию о трафике из других типов приложений (например, трафик HTTP/Port 80).
- Диаграммы — помимо визуализации текстового сообщения предлагают простой способ управления с помощью интерактивных меню.
- Настраиваемая домашняя страница — при необходимости любой пользователь может вывести все необходимые данные в виде домашней страницы в своем браузере.
- Архивирование — неактуальные данные можно перенести на другой носитель.
- Универсальность — фиксируется каждая запись потока информации за период вплоть до двух последних минут.
- Безопасная интеграция любого продукта по управлению сетью сторонних производителей через защищенные URL.
- Многоуровневые отчеты за разные периоды.
- Мощные фильтры для любых комбинаций содержимого записей потоков информации из БД.
- NetFlow Tracker — программное решение, не требующее аппаратных детекторов.
- Многоадресная поддержка.
- IP-порт/компоновка приложений.
- MPLS VPN/Vrf aware — значительная экономия времени, затрачиваемого на создание отчетов о динамических сетевых инфраструктурах, основанных на MPLS.



Посещение выставки
по специальному
предложению
«Business-посетитель».
Подробнее на сайте



ИНФОКОМ 08

ВРЕМЯ ВЫСОКИХ ТЕХНОЛОГИЙ

VIII МЕЖДУНАРОДНАЯ ВЫСТАВКА-ФОРУМ
ИНФОРМАЦИОННЫХ ТЕХНОЛОГИЙ

22-25 октября, 2008 МОСКВА, МВЦ «КРОКУС ЭКСПО»

- Все передовые технологии страны на одной площадке
- 28 тысяч квадратных метров высокотехнологичных разработок
- Инновационные продукты и услуги более 200 компаний отрасли
- Пространство общения государства и бизнеса
- 20 тысяч посетителей

Новые решения для нового уровня жизни:

Аппаратное и программное обеспечение, фиксированная и мобильная связь, системная интеграция и информационная безопасность, цифровое телевидение и технопарки

Деловая программа: конференции и форумы, обсуждения и доклады – ИКТ в социальной сфере, науке, образовании, транспортной сфере и СМИ

«Неделя российского Интернета – RIW-2008»: ведущие российские Интернет-разработки в электронной торговле, рекламных и поисковых технологий; обсуждение Интернет-проектов для детей, а также проблем развития инфраструктуры доступа и регулирования Интернета

infoLinux: продвинутые решения на базе ПО с открытым кодом для бизнеса, государственных и образовательных учреждений, мастер-классы для начинающих и профессионалов

«Школа технологий»: опыт ведущих специалистов – доступно о сложном

«Биржа труда»: трудоустройство и карьера в самой динамичной отрасли

www.infocom2008.ru

Организатор:

FORMIKA

Тел.: +7 (495) 600 75 90
Факс: +7 (495) 600 75 99
www.infocom2008.ru

При поддержке:

 МИНИСТЕРСТВО СВЯЗИ
И МАССОВЫХ КОММУНИКАЦИЙ
РОССИЙСКОЙ ФЕДЕРАЦИИ

Информационные спонсоры:



Информационные партнеры:



Автоматизация сопровождения настольных компьютеров

CA Desktop Management Suite автоматизирует процессы, которые обеспечивают вычислительные потребности конечных пользователей организации, помогая организовать своевременное развертывание критических программных ресурсов и исправлений безопасности. Устраняя географические и организационные барьеры, CA Desktop Management Suite значительно сокращает трудоемкость и продолжительность операций по развертыванию программных продуктов, обслуживанию и отслеживанию аппаратного обеспечения, инвентаризации ПО, настройке компьютеров, защите данных и сопровождению удаленных систем.

CA Desktop Management Suite r11

Управление настольной составляющей корпоративных ИТ-систем становится все сложнее, они все меньше соответствуют запросам бизнеса. Что приводит к тому, что ИТ-система предприятия превращается из генератора прибыли в центр затрат. Чтобы не допустить подобного развития событий, необходимо сформулировать и реализовать стратегию управления настольными компьютерами, предусматривающую автоматизацию максимального возможного числа типовых процессов сопровождения и обслуживания корпоративных ПК.

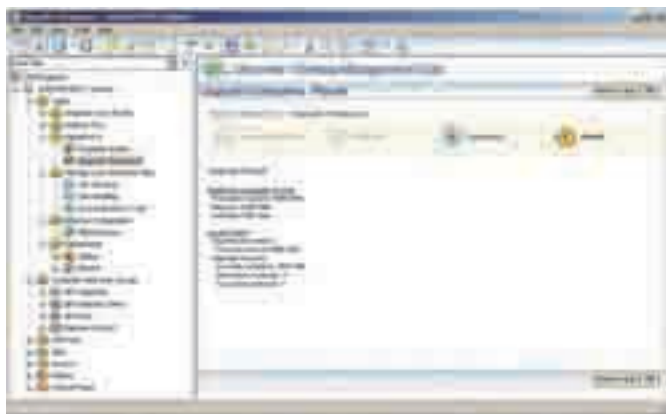

Эффективное управление корпоративными ПК

Правильная стратегия предусматривает управление корпоративными ИТ-активами на всем протяжении их жизненного цикла. Эффективная стратегия — это непрерывный поиск активов, мониторинг изменений, развертывание программных продуктов и исправлений, поддержка пользователей в удаленном режиме, защита данных и анализ соответствия ИТ-ресурсов требованиям бизнеса.

CA Desktop Management Suite предлагает простую и понятную среду управления, позволяющую легко задействовать весь функционал системы для создания прозрачных технологических процессов обработки типовых событий для реализации эффективной стратегии. Кроме интуитивно понятного интерфейса CA Desktop Management Suite также предлагает обширный набор мастеров настройки, которые значительно облегчают задание политики и процедур. Встроенные учебники позволяют ИТ-администраторам самостоятельно освоить систему в удобном для себя темпе.

CA Desktop Management Suite предлагает упрощенный подход к организации инфраструктуры управления, что позволяет снизить планку требований в части обслуживания системы, а также упростить и ускорить реализацию стратегии управления настольными ПК. Вместо узкоспециализированных серверов управления решение CA использует набор стандартных серверов, исправность которых контролируется средствами компонента CA WorldView. На смену нескольким базам данных и клиентским компонентам пришли единая база данных на основе технологий open-source и унифицированный клиентский модуль (программный агент). Агентский модуль допускает развертывание в автоматическом режиме с использованием политик и может применяться для решения таких задач, как поиск активов, развертывание ПО и удаленное управление ПК при оказании технической поддержки.

Обнаружение корпоративных активов. CA Desktop Management Suite оптимизирован для эффективной работы в сети и предлагает исчерпывающий функционал для управления ИТ-активами в бизнес-среде, включая автоматическое обнаружение активов, инвентаризацию программного и аппаратного обеспечения, управление конфигурациями, мониторинг использования ПО, управление лицензиями и подготовку отчетов.

Инвентаризация программного обеспечения. CA Desktop Management Suite выполняет поиск, классификацию и инвентаризацию сетевых компонентов: маршрутизаторов, хабов, точек беспроводного доступа, сетевых принтеров и устройств хранения. CA Desktop Management Suite позволяет отследить, кто использует то или иное ПО, когда и с какой интенсивностью, что может быть полезно при управлении лицензиями. Контроль может выполняться на уровне как отдельных приложений, так и программных пакетов, компоненты которых регулируются одной и той же лицензией.

Распространение ПО. CA Desktop Management Suite автоматизирует процессы развертывания и миграции ПО в гетерогенных средах, позволяя охватить настольные и портативные компьютеры, сервера и КПК. Решение обеспечивает централизованное управление процессами установки, восстановления, настройки установочных параметров и деинсталляции ПО. Отбор компьютеров для выполнения назначенных операций может выполняться как на индивидуальной основе, так и по принципу принадлежности к заданной группе или домену. Контроль выполнения операций производится в реальном времени, кроме того поддерживаются методы распространения ПО на компакт-дисках с регистрацией факта установки в центральной базе данных.

Управление операционными системами. Входящий в состав CA Desktop Management Suite модуль OS Installation Management использует функциональность PXE и позволяет оперативно выполнить установку и настройку операционной системы с нуля, а также загрузить на компьютер заданный пакет приложений. Кроме того, он поддерживает чтение, управление и развертывание системных образов, подготовленных с помощью Symantec Ghost или PowerQuest DeployCenter.

Поддержка удаленных пользователей. Резервное копирование в CA Desktop and Server Management Suite оптимизировано для работы на медленных каналах связи. Система контролирует изменения в файлах на уровне отдельных байтов или блоков, а также выполняет сжатие данных, что позволяет свести объем копируемой информации к минимуму и дает возможность надежно защитить данные, хранящиеся на портативных и удаленных компьютерах.

Надежное резервное копирование и восстановление данных. CA Desktop Management Suite поддерживает обработку открытых файлов, уменьшает время подготовки резервной копии за счет оптимизации поиска изменений, а также сокращает продолжительность окна резервного копирования и отнимает минимум системных ресурсов. CA Desktop Management Suite предлагает несколько вариантов обработки удаленных данных (хранение в течение заданного времени, бессрочное хранение или немедленное уничтожение), что упрощает реализацию корпоративных политик хранения информации.

Журналы для IT-специалистов

JOURNALS for PROFESSIONALS
JOURNALS for PROFESSIONALS
JOURNALS for PROFESSIONALS

Журнал	Подписной индекс Агентства «Роспечать»
MSDN MAGAZINE/РУССКАЯ РЕДАКЦИЯ Ведущий журнал для разработчиков программного обеспечения	81240
MSDN MAGAZINE/РУССКАЯ РЕДАКЦИЯ НА CD Электронный архив журнала (статьи + исходные коды) с № 1 (1) за 2002 г. по № 12 (72) за 2007 г.	20460
TECHNET MAGAZINE/РУССКАЯ РЕДАКЦИЯ Об эффективных способах администрирования и эксплуатации сетевых коммуникаций и информационных систем	18197
MICROSOFT ARCHITECTS JOURNAL/РУССКАЯ РЕДАКЦИЯ Архитекторам программных систем Уникальные сведения от ведущих специалистов Microsoft по разработке архитектур и инфраструктур уровня предприятий	20059
АДМИНИСТРИРОВАНИЕ СЕТЕЙ WINDOWS И LINUX (+ CD) Актуальные сведения и готовые приложения из зарубежных и отечественных источников	84243
ИСПОЛЬЗОВАНИЕ VISUAL STUDIO Актуальная практическая информация для программистов и IT-специалистов	82843
ПРОГРАММИРОВАНИЕ НА C# Разработчикам приложений и компонентов для .NET	82845
ПРОГРАММИРОВАНИЕ НА C/C++ Актуальные статьи, примеры и готовые приложения зарубежных и отечественных авторов	82690
WEB-РАЗРАБОТКА: ASP, WEB-СЕРВИСЫ, XML Оперативные практические сведения о веб-разработке из зарубежных и отечественных источников	82692
WEB-ДИЗАЙН ДЛЯ ПРОФЕССИОНАЛОВ Журнал по дизайну, проектированию, программированию, юзабилити и поисковой оптимизации контента	83606
СИСТЕМНОМУ АДМИНИСТРАТОРУ: ПОЛЕЗНЫЕ УТИЛИТЫ (+ CD) ПО для администрирования, настройки, тестирования, проектирования, автоматизации и защиты сетей	46361
БЕЗОПАСНОСТЬ ИТ-ИНФРАСТРУКТУРЫ Теория, практика и средства обеспечения безопасности ИТ-среды предприятия	36728
КОРПОРАТИВНЫЕ СУБД Независимое издание для специалистов по современным СУБД корпоративного уровня	18199
SQL SERVER ДЛЯ ПРОФЕССИОНАЛОВ (+ CD) Разработка приложений, настройка производительности, приемы эффективной работы, недокументированные возможности	79947
SQL SERVER ДЛЯ АДМИНИСТРАТОРОВ Приемы администрирования, сценарии автоматизации, скрытые возможности SQL Server, know how эффективной работы	20838
FOXTALK русское издание (+ дискета)	72496
ПРОФЕССИОНАЛЬНЫЙ ПЕРЕВОД и управление информацией	36111
ЗВУКОВЫЕ ВИРТУАЛЬНЫЕ СТУДИИ Для специалистов в области аудиомузыкальных компьютерных технологий	80816

Интернет-подписка
www.ITbook.ru

Для справок
тел.: (495) 256-6691,
e-mail: itj@mail.ru

Предлагаемые журналы распространяются по подписке и в розничную торговлю не поступают.

Комплексное решение для администрирования сетей



Radmin — это программа, позволяющая работать на удаленном компьютере — просматривать экран, использовать его мышью и клавиатуру — так же, как если бы вы находились непосредственно перед ним. Программа обеспечивает непревзойденную скорость работы в сочетании с надежной защитой передаваемых данных и удаленного компьютера от несанкционированного доступа.

Famatech Radmin 3.2

Безопасность. При разработке Radmin системе безопасности уделялось особое внимание — для Radmin 3.2 была разработана новая система безопасности, которая предотвращает несанкционированный доступ к удаленным компьютерам и предотвращает перехват передаваемых данных.

Скорость работы. Тестовое сравнение с аналогичными программами показало, что по скорости работы Radmin значительно превосходит продукцию других производителей. Новейшая технология DirectScreenTransfer обеспечивает высокую скорость передачи данных с минимальной загрузкой процессора и канала связи. В локальной сети скорость обновления экрана составляет 100 кадров в секунду, при модемном соединении — от 5–10 кадров в секунду. Для комфортной работы с офисными приложениями через Radmin достаточно даже обычного модемного соединения.

Коммуникационные возможности. Radmin 3.2 включает в себя полнофункциональные системы голосового и текстового общения, предоставляющие широкий выбор средств общения: от простого обмена сообщениями до организации виртуальных конференций и модерлируемых дискуссий.

Наименование	Код Softline	Цена, руб
Radmin 3.2 Стандартная лицензия (на 1 компьютер)	11-7-FAMATECH-SL	1250
Radmin 3.2 Пакет из 50 лицензий (на 50 компьютеров)	11-8-FAMATECH-SL	38000

Корпоративный IM компании Фаматек



Компания Фаматек представляет продукт Radmin Communication Server, который позволяет безопасно и эффективно общаться пользователям внутри одной локальной сети.

Famatech Radmin Communication Server 3.0

Radmin Communication Server является многофункциональным решением, позволяющим создавать и контролировать защищенную систему коммуникаций между сотрудниками различных структурных подразделений компании.

Radmin Communication Server работает в режимах текстового и голосового чатов. Технологии, разработанные компанией Фаматек и используемые во всех ее продуктах, позволяют передавать сообщения в реальном времени, без задержек и искажений. Для передачи сообщений Radmin Communication Server использует только внутренние серверы компании, то есть корпоративная информация не выходит за пределы корпоративной сети, что является обязательным требованием безопасности.

Наименование	Код Softline	Цена, руб.
Radmin Communication Server 3.0 Стандартная Серверная лицензия (на 50 одновременных клиентских подключений к одному серверу)	12-11-14-FAMATECH-SL	4 100
Radmin Communication Server 3.0 Дополнительная Серверная лицензия (на +50 дополнительных одновременных клиентских подключений к одному серверу)	12-11-15-FAMATECH-SL	2 800

По вопросам приобретения обращайтесь в компанию Softline:

к Татьяне Саринной (TatianaS@softline.ru); Анне Муравьевой (Anna@softline.ru);

Дарье Руденко (DariaR@softline.ru); Юлии Щербачевой (JuliaS@softline.ru);

Ярославу Никольскому (Nikolski@softline.ru); Александру Фирсову (AlexanderF@softline.ru).



Функциональные возможности

- Просмотр экрана, передача нажатий клавиш и управление курсором мыши удаленного компьютера.
- Полная совместимость с Windows Vista SP1.
- Поддержка 64-битных версий Windows (XP/2003 и 2008 Server/Vista).
- Передача файлов с поддержкой докачки.
- Многопользовательский текстовый и голосовой чат.
- Поддержка любых разрешений экрана.
- Глубина цвета до 24-бит (TrueColor).
- Возможность нескольких одновременных соединений.

Преимущества использования Radmin в корпоративной сети

- Оптимизация работы системных администраторов.
- Обеспечение удаленного доступа к корпоративным ресурсам.
- Возможность удаленной технической поддержки клиентов и сотрудников компании.

Система безопасности

- Защита всех передаваемых данных.
- Индивидуальные права доступа для каждого пользователя.
- Поддержка NTLMv2/Kerberos и Active Directory.
- IP-фильтрация.
- Интеллектуальная защита от подбора пароля.
- Защита программой собственного кода от внесения изменений.

Функциональные возможности

- Многопользовательский обмен текстовыми сообщениями в реальном времени;
- голосовое общение один на один в реальном времени (аналог VoIP);
- многопользовательское голосовое общение в реальном времени;
- режим конференции с передачей голоса по очереди;
- настраиваемое качество передачи голоса, позволяющее существенно снизить трафик;
- защита каналов паролями пользователя и оператора.

Преимущества использования

Radmin Communication Server 3.0 позволяет улучшить коммуникационную инфраструктуру компании без свойственных подобным решениям рисков. С Radmin Communication Server вы сможете:

- ускорить бизнес-процессы между различными офисами;
- уменьшить трафик электронной почты;
- сократить расходы на междугородние телефонные звонки;
- увеличить эффективность общения за счет быстрых ответов;
- обеспечить безопасность внутренней сети мгновенного обмена сообщениями.

Система безопасности

- Защита всех передаваемых данных;
- поддержка системы безопасности Windows NT/ 2000/XP/2003;
- поддержка Radmin Security с индивидуальными правами для каждого пользователя;
- собственная таблица IP-фильтрации;
- самая современная система авторизации.



inter industrial
exhibition

24-27.2008

НОЯБРЬ

24-27

Международные
промышленные
выставки

2008

www.promexhibitions.ru

МЕТАЛЛООБРАБАТЫВАЮЩЕЕ
ОБОРУДОВАНИЕ
МАШКОМП
РЕТЕКМАШ
ПОДЪЕМНО-ТРАНСПОРТНОЕ
И СКЛАДСКОЕ ОБОРУДОВАНИЕ
ПОДШИПНИКИ (ИНБЕТЕК)
ТЕХНОЛОГИИ
ПРОМЫШЛЕННОЙ ОКРАСКИ
СМАЗОЧНЫЕ МАТЕРИАЛЫ



РОССИЯ, МОСКВА,
КВЦ «СОКОЛЬНИКИ», ПАВ. 4, 4.1

ДИРЕКЦИЯ ВЫСТАВОК:
(495) 982-50-69
E-mail: mashex@mvk.ru

Организаторы:

ЗАО «Международная Выставочная Компания»

При содействии:

Moscow Media Group

Организация работы пользователей в Интернете



Прокси-сервер UserGate — это комплексное решение для подключения пользователей к сети Интернет, обеспечивающее полноценный учет трафика, разграничение доступа и предоставляющее встроенные средства сетевой защиты

UserGate

Прокси-сервер UserGate предназначен для решения задач, актуальных на сегодняшний день для большинства компаний: снижение нагрузки на сеть и регулирование доступа в сеть Интернет. UserGate позволяет тарифицировать доступ пользователей к Интернету как по трафику, так и по времени работы. Можно вводить различные тарифные планы, осуществлять динамическое переключение тарифов и регулировать доступ к Интернет-ресурсам.

В UserGate встроены два антивирусных модуля: Антивирус Касперского и Panda Antivirus. Они обеспечивают наиболее полную проверку трафика на наличие вирусов. Администратор UserGate может сам выбирать, использовать ли ему один антивирусный модуль или оба одновременно. В последнем случае можно указать очередность проверки каждого типа трафика. Например, HTTP-трафик сначала будет проверяться антивирусом от «Лаборатории Касперского», а затем модулем от Panda Security.

Встроенный межсетевой экран (Firewall) и антивирусные модули (Антивирус Касперского и Panda Antivirus) позволяют защищать сервер UserGate и контролировать проходящий через него трафик на наличие вредоносного кода.

В пятой версии прокси-сервера UserGate пользователям будет предоставлен целый ряд дополнительных функциональных возможностей.

WEB-статистика. Статистика UserGate построена на web-технологиях, что обеспечивает доступ к ней в любой точке мира, где есть выход в Интернет. Статистическая информация теперь отображается не только в табличном виде, но и в графической форме, что существенно облегчает восприятие отчетов.

Поддержка резервного канала. При наличии нескольких Интернет-подключений на сервере, в UserGate можно указать, какое Интернет-соединение следует считать основным, а какое будет использоваться в качестве резервного канала.

Фильтрация по категориям URLs. В рамках технологического сотрудничества с компанией BrightCloud Inc в прокси-сервер UserGate интегрирован инструментальный BrightCloud Service и BrightCloud Master Database. Теперь администратор UserGate может запрещать доступ к сайтам определенного содержания без указания их названий.

Firewall на уровне приложений (Application firewall). Политика управления доступом в Интернет получила логическое продолжение в виде клиентского модуля Firewall. С помощью UserGate можно не только разрешать или запрещать доступ в Интернет для пользователей, но и запрещать или разрешать работу для определенных приложений.

Трафик менеджер (Traffic Manager). В модуле Traffic manager реализовано уникальное для Windows-систем динамическое управление загрузкой Интернет-канала. В правилах Traffic Manager можно задавать величину в килобайтах/сек, определяющую максимально допустимую скорость входящего или исходящего трафика (HTTP, FTP, Mail).



GFI

GFI MailEssentials

Все еще сводит с ума спам?

Более 80,000 пользователей

GFI MailEssentials — фильтрация спама и фишинга в электронной почте

Более 60 наград, 80 000 пользователей и отличное соотношение производительность/цена подтверждают, что сегодня GFI MailEssentials для серверов Exchange/SMTP/Lotus является оптимальным средством для борьбы со спамом. Решение отличается простотой установки и эффективностью (перехват более 98% нежелательных сообщений). Вам не придется устанавливать и обновлять фильтр на каждой рабочей станции. В основе технологии лежат следующие возможности:

- байесова технология фильтрации (более 98% перехваченных пакетов);
- загрузка обновлений базы;
- анализ заголовков и ключевых слов в сообщениях;
- проверка по сторонним «черным спискам» DNS;
- блокировка спама на иностранных языках;
- автоматическое управление «белым списком»;
- настраиваемые «черные списки»;
- экономное решение: 7307 руб. за 10 почтовых ящиков, 14602 руб. за 25 ящиков!

Скачайте демо-версию с <http://www.gfi.com/mes/>



тел. (495) 23-200-23 | e-mail: info@softline.ru | url: www.softline.ru

DLP Russia 2008



1-я конференция по защите конфиденциальных данных компаний от внутренних угроз информационной безопасности (*Data Leakage Prevention*)

Регистрация участников производится по телефону: **+7 (495) 22 900 22** доб. 108 и на сайте:

 www.dlp-expert.ru

Создать бизнес с нуля, и **вывести компанию в лидеры рынка – задача для настоящих профессионалов**, для тех, кто не боится покорять вершины! Но это лишь половина дела! Вторая половина – суметь сохранить созданное. Это – высшее из искусств!

- **Как защитить** коммерческую тайну от конкурентов и собственных недобросовестных сотрудников?
- **Чем грозит** российскому бизнесу вступление в силу закона о персональных данных?
- **Какие решения** существуют на рынке для защиты конфиденциальных данных от внутренних угроз?
- **Как подобрать** правильное решение для защиты критичных данных Вашей компании?

На эти и многие другие вопросы Вы получите квалифицированные ответы **ведущих российских и мировых экспертов** в области разработки и внедрения систем защиты информации от внутренних угроз **на конференции DLP Russia 2008!**

Ключевые докладчики:

- **Рич Могул** – один из наиболее авторитетных мировых экспертов в области DLP решений ведущий аналитик и спикер исследовательско-аналитической лаборатории Gartner
- **Наталья Касперская** – председатель совета директоров «Лаборатории Касперского», генеральный директор InfoWatch
- **Мани Туласи** – менеджер по информационной безопасности компании Visa, регион EMEA
- **Алексей Лукацкий** - менеджер по развитию Cisco Systems
- **Представители Думы РФ, ФСБ и ФСТЭК**

+7 (495) 22 900 22 доб. 108

conference@dlp-expert.ru

dlp-expert.ru

Платформа интеграции приложений от СМА



Постоянно возникающие новые задачи часто нельзя решить в рамках одной монолитной информационной системы, а внедрение разнородных систем, автоматизирующих отдельные бизнес-процессы, приводит к дополнительным материальным и временным издержкам. Поэтому одной из актуальных задач развития информационных систем является объединение используемых приложений в рамках единой бизнес-логики. Для решения этой задачи компания СМА представляет платформу интеграции PIE 5.2.

PIE 5.2

PIE 5.2 реализует подход SOA (Service-Oriented Architecture) для интеграции программных приложений, представляемых как внешние сервисы, на основе обмена сообщениями между ними либо путем вызова функций интегрируемых приложений.

Внешние приложения представлены как наборы сервисов. Сервисы предоставляют бизнес-функции со скрытыми от внешнего мира деталями реализации. Для представления приложения в виде сервиса может потребоваться использование так называемого внешнего адаптера, через который оно подключается к шине. Взаимодействие сервисов определяется с помощью визуальной среды (графического редактора).

Описанием интерфейса сервиса является набор входных и выходных сообщений. Каждый интерфейс интегрируемого приложения определяет набор операций. Операции, в свою очередь, определяются с помощью соответствующих сообщений. Преобразование сообщений в операции приложений и обратно производится в шине при помощи внутренних адаптеров — программных компонентов, работающих в одном программном потоке других компонентов сервера PIE. Сообщения определяют данные для обмена и описывают их при помощи схем в виде, независимом от программно-аппаратных платформ и языков программирования.

Поддержка синхронного и асинхронного способов коммуникации. PIE 5.2 взаимодействует с внешними приложениями посредством корпоративной сервисной шины (ESB) — программной инфраструктуры, позволяющей решать задачи подключения внешних приложений, маршрутизации, преобразования форматов и поддерживающей ряд существенных функций, таких как гарантированная доставка сообщений, безопасность передачи данных и пр.

Слабая связанность сервисов. Основной принцип, лежащий в основе термина «слабо связанное взаимодействие», — это уменьшение количества допущений и обязательств, которые стороны берут на себя в процессе обмена информацией. В результате система меньше зависит от состояния внешних приложений и позволяет более гибко реагировать на изменения в них или в самом бизнес-процессе.

Наименование	Код Softline	Цена, руб.
PIE Server version 5.2 for Microsoft Windows/x86, Single Core License	19-6-CMA-SL	708 000
PIE Server version 5.2 for Sun Solaris/x86, Single Core License	19-7-CMA-SL	708 000
PIE Server version 5.2 for SuSE Linux, Red Hat Linux, ASPLinux/x86 Single Core License	19-8-CMA-SL	708 000
PIE XAdapters ODBC/OLE DB Adapter	20-9-CMA-SL	377 600
PIE XAdapters MAPI/Microsoft Exchange Adapter	20-10-CMA-SL	141 600
PIE XAdapters WebSphere MQ (MQ Series) Adapter	20-11-CMA-SL	708 000
PIE XAdapters Microsoft MQ Adapter	20-12-CMA-SL	141 600
PIE XAdapters Custody 5NT Adapter	20-13-CMA-SL	708 000
PIE XAdapters Athena Adapter	20-14-CMA-SL	708 000
PIE XAdapters ISO8583 (для систем TP-CMS, TP11) Adapter	20-15-CMA-SL	708 000
PIE XAdapters SWIFT (MME, CASmf, MQSA, TurboSWIFT, SWIFTNet) Adapters	20-16-CMA-SL	708 000
PIE XAdapters Appia FIX Adapter	20-17-CMA-SL	708 000
PIE XAdapters Domino (IBM Lotus C++ API 2.4 for IBM Lotus Notes/Domino) Adapter	20-18-CMA-SL	141 600
PIE XAdapters МЦБ Банка России Адаптер	20-19-CMA-SL	708 000
PIE XAdapters MICEX ASTS Adapter	20-20-CMA-SL	708 000
PIE XAdapters RTS (Российская торговая система) Адаптер	20-21-CMA-SL	377 600
PIE XAdapters Reuters (SSL Developer Kit API) Adapter	20-22-CMA-SL	377 600
PIE XAdapters Bloomberg Adapter	20-23-CMA-SL	377 600

Преимущества интеграционной платформы PIE

Достоинства технологии PIE и основанных на ней приложениях признаны сотнями заказчиков по всему миру, в том числе и в России. Преимуществами технологии являются высокая надежность программного обеспечения, полный набор средств для интеграции с любыми приложениями, поддержка международных стандартов, гибкость управления, удобный интерфейс и безупречная техническая поддержка.

Технология PIE и основанные на ней решения дают компаниям конкретные бизнес-преимущества:

- **Быстродействие.** Сервер PIE все действия над бизнес-процессами осуществляет только в оперативной памяти, что обеспечивает высокую производительность выполнения операций. Это обуславливает широкое применение технологии PIE и созданных на ее основе решений в системах реального времени, например, систем поддержки банковских и биржевых операций, биллинговых систем телекоммуникационных операторов. Сервер PIE реализует механизмы многопоточности и кластеризации, что дает возможность заказчику управлять производительностью и обеспечивать высокую надежность.
- **Удобное средство инжиниринга и реинжиниринга бизнес-процессов,** быстрая подстройка под новые законодательные требования.
- **Графическое представление бизнес-логики в виде UML-диаграмм.** Это дает возможность гибко изменять взаимосвязь бизнес-процессов, импортировать их описание из других источников и, наоборот, экспортировать созданные схемы для решения других задач. Все это позволяет относить PIE к средствам быстрой разработки приложений, а также дает возможность самодokumentировать систему прямо в процессе разработки.
- **Защита от сбоев.** Сервер PIE производит мониторинг исполнения каждой задачи бизнес-процесса и в случае обнаружения сбоя позволяет эффективно поддерживать целостность бизнес-процесса, корректно обрабатывать исключительные ситуации. Кроме того, возможно создание так называемых реверс-задач, предназначенных для компенсационной правки (отката транзакций) в тех случаях, когда это возможно в соответствии с принятыми правилами платежей.
- **Открытые стандарты информационного обмена.** Технология PIE позволяет объединять разрозненные бизнес-приложения в единую среду. Бизнес-логика, определяющая порядок взаимодействия приложений задается в наглядном виде и дает возможность менеджерам, не владеющим навыками программирования, создать единую бизнес-среду, руководствуясь в первую очередь задачами бизнеса и не вникая в особенности работы приложений.
- **Многоплатформенность.** PIE 5.2 работает на следующих программно-аппаратных платформах:
 - Microsoft Windows/x86/Itanium 2;
 - SuSE Linux, Red Hat Linux, ASPLinux/x86;
 - Sun Solaris/x86;
 - HP-UX/PA RISC/Itanium 2;
 - AIX/PowerPC.

<http://www.softline.ru>

ЮЖНО-РОССИЙСКИЙ ФОРУМ «ЭНЕРГОЭФФЕКТИВНАЯ ЭКОНОМИКА»

19-21
НОЯБРЯРОСТОВ-НА-ДОНУ
КВЦ «ВЕРТОЛЕКСПО»

ВЫСТАВКА



Организатор:

ВЕРТОЛ
EXPO

При поддержке:

Министерство энергетики, инженерной инфраструктуры
и промышленности Ростовской областиАссоциацию экономического единства субъектов
РФ Южного федерального округа «Северный Кавказ»

Генеральный информационный спонсор:



Интернет-спонсор:

ТОПЛИВНО-ЭНЕРГЕТИЧЕСКИЕ
РЕСУРСЫ ЮГА РОССИИ

В РАМКАХ ФОРУМА: СЕМИНАРЫ, «КРУГЛЫЕ СТОЛЫ», ПРЕЗЕНТАЦИИ

г. Ростов-на-Дону, пр. М. Нагибина, 30. Тел.: (863) 268-77-82, 268-77-80
E-mail: neftegaz@vertolexpo.ru, ter@vertolexpo.ru; www.vertolexpo.ru

ЭкспоГрад

21-23 октября 2008

Организаторы:

- Комитет промышленной политики и развития предпринимательства Администрации г. Екатеринбурга
- Компания «ЭкспоГрад»
- Техпарк «Приборостроение»

Разделы выставки:

- **Приборы:** контрольно-измерительные, испытательные, диагностические, аналитические, лабораторные;
- **Электроника:** электронные устройства, компоненты, элементная база, печатные платы, датчики и микросистемы; телекоммуникационные устройства, радиостанции, полупроводниковые устройства;
- **Электротехника:** высоковольтная аппаратура, генераторы, кабельно-проводниковая продукция, низковольтная аппаратура, трансформаторы, электродвигатели, электроизоляторы, электростанции, электрозащитное оборудование, источники питания, промышленное освещение, Оборудование, инструмент для производства и монтажа электротехнической продукции, Электрооборудование для промышленности и ЖКХ;
- **Энергетика:** энергосберегающие технологии, оборудование и материалы;
- **Автоматика:** автоматизированные системы и технические средства управления производством, предприятием, и технологическими процессами;
- **Метрология:** весоизмерительное оборудование;
- **Нанотехнологии и наноматериалы в приборостроении.**

• Спец-проект: «Научные разработки - производству»

В программе:

Научно-техническая конференция, семинары, презентации, консультации специалистов, конкурс по номинациям

Выставочный оператор:

Компания «ЭкспоГрад»
Т/ф: (343)379-04-28, 379-04-47
e-mail: prom@expograd.ru
www.expograd.ru

Место проведения:

Екатеринбург
ГРБЦ ул. Громова, 145

Время работы:

21-22 октября с 10.00-17.00
23 октября с 10.00-18.00

УРАЛПРИБОРЭКСПО

ЭЛЕКТРОНИКА. ЭЛЕКТРОТЕХНИКА. АВТОМАТИКА

межрегиональная специализированная выставка

При поддержке:

- Администрации г. Екатеринбурга
- Министерства промышленности и науки Свердловской области
- Уральского отделения РАН
- Радиотехнического института УГТУ-УПИ

Центр информационной безопасности Softline

Информационная безопасность в наши дни является одним из ключевых факторов успешности бизнеса. Компаниям необходимы эффективные технологии, оптимально решающие задачи защиты сетей.

Главная цель Центра информационной безопасности Softline: непрерывно отслеживать перспективные новинки, предлагать самые правильные и эффективные инструменты для защиты информационных активов предприятий.

Центр информационной безопасности Softline специализируется на системной интеграции в области защиты информации и готов предложить своим клиентам полный спектр услуг:

1. Аудит с разработкой технического задания (ТЗ) и рекомендациями.
2. Проектное внедрение.
3. Круглосуточное техническое сопровождение.
4. Обучение персонала.
5. Консалтинг: обзоры рынка, сравнение с конкурентами, проведение демонстраций.

Преимущества использования наших услуг и решений

Мы являемся эксклюзивными поставщиками и авторизованными бизнес-партнерами практически всех ведущих мировых и российских производителей программного и программно-аппаратного обеспечения и поэтому можем гарантировать своим клиентам объективность при выборе технического решения и оптимальность его с точки зрения цены и качества.

Мы открыты по отношению к заказчику: каждое из предлагаемых решений может быть бесплатно развернуто в нашей тестовой среде для демонстраций нашим клиентам.

Мы поддерживаем и развиваем существующую инфраструктуру заказчика, оказывая постпроектное бесплатное консультирование, тем самым помогая клиенту создавать стратегию развития ИТ-инфраструктуры на его предприятии.

Softline – авторизованный партнер более 50 производителей программного обеспечения по безопасности

Microsoft
GOLD CERTIFIED
Partner

Security Solutions

лаборатория
КА(ПЕР)КО



We Secure the Internet

Aladdin
SECURITY SOLUTIONS



INFOWATCH
INFORMATION WATCH TECHNOLOGIES

McAfee



CLEARSWIFT

symantec
Symantec Platinum Partner



GFI

NOKIA
Connecting People



TREND MICRO

netIQ

10 направлений центра информационной безопасности Softline



Наши клиенты – лидеры российской и мировой экономики



16-я специализированная выставка



ЗАЩИТА И СПАСЕНИЕ. СВЯЗЬ.

СРЕДСТВА БЕЗОПАСНОСТИ - 2008

11 - 14 ноября

г. Уфа, Республика Башкортостан

ТЕМАТИКА ВЫСТАВКИ:

- Средства и системы связи
- Телекоммуникационное оборудование
- Системы интеграции
- Мобильная и спутниковая связь
- Средства и системы защиты информации
- Мониторинг и прогнозирование чрезвычайных ситуаций
- Автоматизированные системы управления в условиях ЧС
- Специальная техника, аварийно-спасательное оборудование и инструменты
- Противопожарные комплексные системы безопасности зданий и сооружений
- Противопожарный инвентарь, огнетушащие средства
- Системы охранного телевидения и наблюдения
- Инженерно-технические средства безопасности

ЛИГАС  **LIGAS**
КОММЕРЧЕСКИЙ ИННОВАЦИОННЫЙ ЦЕНТР

тел./факс: (347) 252-60-55,
252-67-19, 252-39-88
e-mail: ligas@ufanet.ru
www.ligas-ufa.ru

Многоядерная защита электронной почты от новых видов угроз

Microsoft Forefront Security для Exchange Server

Microsoft Forefront Security для Exchange Server — один из продуктов семейства Forefront Security, прежде известный как Antigen для Exchange и заслуживший отличную репутацию. Microsoft Forefront Security для Exchange Server поставляется с несколькими интегрированными антивирусными ядрами, обеспечивающими всестороннюю многоуровневую защиту серверов Exchange, позволяя оптимизировать производительность серверов и упростить управление безопасностью.

Расширенная защита

- **Многоядерное сканирование, отсутствие единичных отказов.** Microsoft Forefront Security для Exchange Server автоматически использует до 5 антивирусных ядер, а также различные комбинации для транспортных серверов (пограничных и концентраторов) и серверов хранилищ (почтовых ящиков и общих папок). Даже если одно из ядер отключилось или не зафиксировало угрозу, остальные ядра продолжают сканирование, исключая единичные отказы. Продукт поставляется с ядрами компаний Ahnlab, Authentium, CA, «Лаборатория Касперского», Microsoft, Norman Data Defense, Sophos и VirusBuster.
- **Передовая защита от нежелательных сообщений.** В состав Forefront Security для Exchange Server входят передовые службы защиты от нежелательных сообщений в среде Exchange 2007, в том числе служба Microsoft IP Reputation Service, фильтры IMF для проверки содержимого и файлы сигнатур нежелательных сообщений. Эти средства защиты включаются во время установки и автоматически обновляются несколько раз в день.
- **Многоуровневая защита.** Сканирование осуществляется в различных точках контроля: если произойдет сбой сканирования на пограничном транспортном сервере, почта будет продолжать сканироваться на сервере-концентраторе. Такая многоуровневая защита крайне важна для остановки вредоносных атак до того, как они скажутся на производительности сети или пользователя.
- **Защита от новых и скрытых угроз.** Forefront Security для Exchange Server блокирует вредоносный код на основе анализа поведения с помощью встроенной эвристической технологии и настраивает правила фильтрации для исключения типов файлов, которые могут содержать вирусы, например EXE (файлы распознаются даже в том случае, если их расширение было изменено), а также может распаковывать и выборочно повторно упаковывать (после удаления инфицированного или нежелательного объекта) сжатые почтовые вложения, например ZIP-файлы.
- **Объединение знаний и опыта различных поставщиков ПО,** которые постоянно работают над средствами защиты от новейших угроз, позволяет гораздо эффективнее противодействовать новым атакам, а функция автоматического обновления гарантирует, что любое действенное решение будет загружено сразу после его появления.

Оптимизированная производительность

- **Параметры оптимизации.** Повышение производительности сервера и увеличение скорости обработки почты достигается за счет выполнения сканирования в оперативной памяти (во избежание буферизации данных на диске) и использования нескольких потоков сканирования (для одновременной обработки большого числа почтовых сообщений). Средства управления динамически определяют количество антивирусных ядер, необходимых для выполнения конкретного задания сканирования, позволяя поддерживать баланс между производительностью сервера и уровнем безопасности.
- **Более эффективное сканирование на транспортном уровне и в хранилище.** При первом сканировании на пограничном транспортном сервере или сервере-концентраторе Exchange 2007 Forefront Security для Exchange Server присоединяет к каждому сообщению электронной почты заголовок с меткой вирусной безопасности. Далее почта доставляется без дополнительного сканирования, что снижает загрузку при ее обработке сервером-концентратором или сервером хранилища почтовых ящиков. Кроме того, можно избежать повторного сканирования почты недельной или месячной давности, ограничив временной диапазон фоновое сканирование только теми сообщениями, вероятность инфицирования которых наиболее высока: например, полученными в последние несколько дней.



Удобная работа с почтой

- **Непрерывная передача почты во время обновлений** позволяет поддерживать сигнатуры антивирусных ядер в актуальном состоянии без создания очередей и прекращения доставки почты. Forefront Security для Exchange Server — многоядерное решение, поэтому, даже если одно ядро отключается для обновлений, другие все равно продолжают проверять почту.
- **Эффективная поддержка почтовых кластеров** позволяет защитить почту при сбое сервера или переключении потока почты на другой узел. Forefront Security для Exchange Server обеспечивает передачу актуальной информации о конфигурации и последних сигнатур как на активный, так и на пассивный узел. Поддерживаются и конфигурации кластеров непрерывной репликации Exchange 2007.

Упрощенное управление

- **Централизованный web-контроль.** Консоль управления Microsoft Forefront Server Security позволяет без труда управлять сервером в удаленном режиме, создавать расширенные отчеты и получать оповещения при возникновении проблем в любой точке системы. С помощью этой консоли можно централизованно настраивать, развертывать и обновлять все продукты для обеспечения серверной безопасности, входящие в семейство Forefront.
- **Непрерывное автоматическое обновление антивирусных ядер** (без участия IT-специалистов). Корпорация Microsoft непрерывно отслеживает появление новых сигнатур и обновлений для антивирусных ядер. За несколько минут эти обновления тестируются на базе данных вирусов, утверждаются и становятся доступны для автоматической загрузки с использованием средств Forefront Security для Exchange Server или консоли управления Forefront Server Security.
- **Защита миграции.** В процессе перехода на Exchange 2007 осуществляется защита всей среды обмена сообщениями. Клиенты, купившие Forefront Security для Exchange Server для защиты серверов Exchange 2007, также получают лицензию на использование Microsoft Antigen для Exchange, Microsoft Antigen для SMTP Gateways и Antigen Spam Manager для защиты сред Microsoft Exchange Server 2003 и Microsoft Exchange Server 2000.
- **Локализация на 11 языках** — английский, немецкий, французский, японский, итальянский, испанский, корейский, китайский (традиционное и упрощенное письмо), португальский и русский.
- **Интегрированный мониторинг.** Мониторинг работоспособности сред Forefront Security для Exchange Server выполняется в рамках корпоративного управления операциями, осуществляемого с помощью пакета управления для MOM.

Дополнительные сведения о Microsoft Forefront Security для Exchange Server:
<http://www.microsoft.com/forefront>

Партнерская программа Allsoft.ru для вебмастеров: уже 3000 партнеров заработали более



Владельцам сайтов:
<http://partner.allsoft.ru>
partner@allsoft.ru

Менеджеры по продажам: Тимошенко Андрей (AndreyTi@softline.ru), Коробейников Антон (AntonKor@softline.ru)
Курсы в УЦ Softline: Задать вопросы и записаться на курсы вы можете по эл. адресу educ@softline.ru или телефону +7 (495) 221-10-70
Техническая поддержка: В базовом варианте включена в стоимость. Для заключения договора на расширенный вариант обращайтесь в центр технической поддержки Softline (itsupport@softline.ru) по телефону +7 (495) 232-52-14

Надежный страж электронных границ



Microsoft Internet Security and Acceleration (ISA) Server 2006 представляет собой межсетевой экран с интегрированными сервисами, который позволяет защитить IT-среду от угроз, поступающих через Интернет, одновременно обеспечивая пользователям быстрый и безопасный удаленный доступ к приложениям и данным. ISA Server 2006 гарантирует надежную защиту сети предприятия и повышает ее производительность, обеспечивая максимальную отдачу от инвестиций в технологии.

Microsoft ISA Server 2006

Безопасная публикация приложений

ISA Server 2006 дает возможность организациям открывать безопасный доступ к своим серверам Exchange, SharePoint и другим серверам web-приложений для удаленных пользователей. Благодаря предварительной проверке подлинности перед получением доступа к любому из опубликованных серверов, непрерывной проверке даже шифруемого трафика на уровне приложений и поддержке средств автоматической публикации ISA Server 2006 упрощает обеспечение безопасности опубликованных корпоративных приложений.

Подключение и обеспечение безопасности филиалов

Организации могут использовать ISA Server 2006 в качестве шлюза филиалов для подключения и обеспечения безопасности своих филиалов и эффективного использования корпоративной сети. Благодаря сжатию HTTP — кэшированию содержимого, включая обновления ПО и возможности VPN-подключений между узлами, интегрированными с фильтрацией уровня приложений, — ISA Server 2006 упрощает безопасное расширение корпоративных сетей.

Защита среды от угроз, поступающих через Интернет

ISA Server 2006 позволяет организациям защитить корпоративную среду от внутренних и внешних угроз, поступающих через Интернет. Гибридная архитектура на основе прокси-сервера и межсетевого экрана, проверка содержимого, детализированные политики позволяют ISA Server 2006 значительно упростить защиту сети.

Функция	Standard Edition	Enterprise Edition
Масштабируемость		
Сети	Без ограничений	Без ограничений. Добавлена возможность работы с корпоративными сетями
Вертикальная масштабируемость	До 4 процессоров, 2 ГБ оперативной памяти	Без ограничений (на операционную систему)
Горизонтальная масштабируемость	Один сервер	До 32 узлов с помощью программы балансировки нагрузки сети (NLB)
Кэширование	Одно серверное хранилище	Без ограничений (через протокол маршрутизации кэширования [CARP])
Доступность		
Поддержка Windows Network Load Balancing (NLB)	Не поддерживается	Интегрированная
Управляемость		
Политики	Локальная	Политики массива и корпоративные политики, использующие режим Active Directory Application Mode (ADAM)
Филиал	Экспорт и импорт политики вручную	Корпоративные политики и политики уровня массива
Мониторинг/предупреждения	Консоль мониторинга одного сервера. Пакет управления Microsoft Operations Manager (MOM) Management Pack	Консоль мониторинга нескольких серверов. Пакет управления MOM Management Pack
Несколько сетей	Шаблоны	Шаблоны

Наименование	Код Softline	Цена, руб.
ISA Server Standard Edition 2006 Russian 1 processor License	E84-00954	49 018
ISA Server Standard Edition 2006 1 processor License	E84-01229	50 499
ISA Server Enterprise Edition 2006 Russian OLP NL 1 Proc	F89-01245	160 637

Безопасный удаленный доступ к серверам Microsoft

- Мастер публикации Outlook Web Access позволяет настроить удаленный доступ к серверу Exchange по безопасным каналам SSL из основных виртуальных частных сетей, поддерживающих SSL.
- Новый мастер публикации SharePoint Server публикует несколько узлов служб Windows SharePoint Services одновременно и обеспечивает автоматическое преобразование ссылок.
- Поддержка набора возможностей Exchange 2007 встроена в ISA Server 2006.

Виртуальные частные сети

- Мастер подключения виртуальной частной сети филиала автоматически настраивает VPN-подключение между узлами в разных офисах.

Управление

- Имеются новые мастера настройки для публикации Windows SharePoint Services, Exchange и обычных web-узлов, а также мастер подключения филиалов по VPN для настройки подключения VPN типа «узел-узел».
- Выпуски ISA Server 2006 Standard Edition и Enterprise Edition теперь доступны в составе предустановленных систем.
- Улучшена базовая архитектура для обеспечения большей эффективности распространения корпоративной политики

Возможности межсетевого экрана

- В ISA Server 2006 включен новый набор мастеров создания правил, которые существенно облегчают создание политик доступа.
- Устойчивость к Flood-атакам предотвращает состояние недоступности и неуправляемости сервера.

Проверка подлинности

- Пользователи могут пройти проверку подлинности с использованием встроенных в Windows механизмов LDAP, RADIUS или RSA SecurID.
- Единый вход в систему дает возможность пользователям получать доступ к группе опубликованных web-узлов без необходимости проверки подлинности на каждом узле.
- Теперь доступна проверка подлинности на основе форм для всех опубликованных web-узлов, а не только для Outlook Web Access.
- Проверка подлинности LDAP дает возможность ISA Server 2006 проходить проверку подлинности Active Directory, не являясь членом домена.

Публикация сервера

- В состав ISA Server 2006 входит средство преобразования ссылок, с помощью которого можно создать словарь определений внутренних имен компьютеров, сопоставив с их общедоступными именами. ISA Server 2006 производит автоматическое преобразование ссылок во время публикации.

Быстродействие

- ISA Server 2006 обеспечивает механизм кэширования данных, полученных с помощью BITS.
- ISA Server 2006 автоматически распределяет поток запросов, поступающий от удаленного пользователя, в массиве опубликованных серверов.
- Сжатие HTTP сокращает размер файла благодаря применению алгоритмов исключения лишних данных во время передачи HTTP-пакетов.

Business Intelligence Forum – 2008

Форум по системами бизнес-анализа



Для кого?

- Для ИТ-директоров, специалистов
BI-системам, руководителей технических
отделов.

Что будет?

Независимая конференция, посвященная
системам бизнес-анализа. BI Forum - это
тенденции и перспективы, проблемы
внедрения и возможности использования
BI-технологий для предприятий различных
вертикалей экономики

На какие темы?

- BI с точки зрения генеральных директоров. Как решения BI могут способствовать повышению эффективности бизнеса?
- BI и CRM – решения для управления и анализа клиентских отношений.
- Системы поддержки принятия решений.
- Аналитика и классификация BI-решений – обзор существующих в России и в мире технологий.
- Отраслевые решения. Примеры использования BI-решений в финансовой отрасли, в торговых компаниях, в энергетике.

А еще?..

- MatchMaking сессия
- Мастер-класс российского консультанта по BI. Обзор типичных ошибок при внедрении BI-решений.
- Ключевые доклады – опыт российских и иностранных коллег.

Зарегистрируйтесь сегодня – при ранней регистрации предусмотрена гибкая система скидок!



Реклама

Организатор

Генеральный информационный спонсор



bi-forum.ru

Организатор – ООО Форт-Росс | Тел.: +7 (812) 334-16-17
www.fort-ross.ru | info@fort-ross.ru

Тотальная безопасность для предприятий



Сложные и постоянно совершенствующиеся угрозы информационной безопасности могут привести к хищению ценных данных, сбоям в работе сетей, сделать важные ресурсы недоступными для сотрудников, клиентов и партнеров. Избежать этого поможет совершенное, интегрированное решение, способное свести риски к минимуму.

McAfee Total Protection for Enterprise

Раньше обеспечение безопасности рабочих станций состояло в обновлении антивирусных программ, но сегодня этого уже недостаточно. Непрерывающийся поток «червей», «троянов», шпионского ПО, хакерских атак и других угроз подвергает компьютеры небывалому ранее риску, недопустимому с точки зрения стандартов безопасности.

Вам необходимо решение, обеспечивающее всестороннюю защиту и, вместе с тем, простое в установке и управлении. Вам необходимо решение McAfee Total Protection for Enterprise — первое в отрасли по-настоящему интегрированное решение для системной безопасности. McAfee предлагает два решения — McAfee Total Protection for Enterprise и McAfee Total Protection for Enterprise-Advanced, обеспечивающих защиту от вирусов, спама, вторжений хакеров и ограничения доступа к сети. Засчет слаженной работы и централизованного управления интегрированное решение McAfee предлагает лучшую функциональность, чем просто сумма его компонентов, сводя к минимуму риски, угрожающие ИТ-инфраструктуре вашей компании.

Решение, которое работает всегда



Новые ИТ-угрозы появляются каждый день. Спам, фишинг, вирусы, хакерские атаки — все это несет угрозу жизненно важным данным компании и ее работоспособности в целом. Поддержание жизнеспособности вашего малого бизнеса невозможно без надежной и всеобъемлющей защиты от известных и неизвестных типов угроз.

McAfee Total Protection for Small Business

Тотальная защита означает исчерпывающий набор средств, обеспечивающих безопасность, постоянно актуальных и готовых к отражению любых типов угроз, причем не только в офисе, но и для удаленных сотрудников. McAfee впервые в отрасли предлагает малому бизнесу по-настоящему интегрированное решение, управляемое с единой консоли и продаваемое по доступной цене. Обе версии (McAfee Total Protection for Small Business и Total Protection for Small Business-Advanced) представлены в виде предоставляемого McAfee сервиса, обеспечивающего:

- единую web-консоль управления McAfee SecurityCenter — для удаленного мониторинга и отчетности;
- средства защиты от вирусов и шпионского ПО для файловых серверов и рабочих станций, а также базовую защиту электронных сообщений в приложениях Outlook;
- централизованный брандмауэр для рабочих станций;
- улучшенные механизмы защиты от спама и вирусов, распространяющихся по электронной почте;
- фильтрацию электронных сообщений по контенту и сканирование на вирусы на почтовых серверах.

Наименование	Код Softline	Цена, руб.
McAfee Total Protection Enterprise	TENCDE-AA-AA	2 636
McAfee Total Protection for Small Business	TSBECE-AA-AA	1 064

Масштабируемые средства управления

Центральная консоль McAfee ePolicy Orchestrator (ePO) позволяет эффективно управлять всеми аспектами работы систем защиты, обеспечивая соблюдение политик безопасности. Консоль ePO оснащена графическими отчетами, отражающими текущее состояние средств защиты.

Ограничение доступа к сети

Версия Advanced пакета Total Protection for Enterprise способна предотвращать доступ к сети систем, не соответствующих установленным требованиям безопасности. Total Protection for Enterprise-Advanced предлагает гибкие и интеллектуальные механизмы соблюдения политик безопасности вне зависимости от ее физической конфигурации и состава.

Проактивная защита от вредоносного ПО

Сканирование при попытке доступа позволяет предотвратить проникновение нежелательного ПО и заражение систем. Проактивная технология на основе поведенческого анализа защищает как от известных, так и от новых угроз.

Мощная защита от почтовых вирусов и спама

Решение Total Protection for Enterprise сканирует входящую и исходящую почту на предмет спама, недопустимого содержания и вредоносного кода. Подозрительные сообщения попадают в карантин, не доходя до получателей.

Расширяемая архитектура и защита инвестиций

Инвестиции в информационную безопасность могут поступать постепенно, не нанося урона бюджету компании. Расширяемая архитектура Total Protection for Enterprise позволяет наращивать системы защиты, создавая фундамент для процветания в будущем.

Решение «все в одном»

Total Protection for Small Business — это единое, интегрированное и простое в использовании решение, обеспечивающее защиту от вирусов, шпионского ПО, спама, фишинг-атак, а также работающее в качестве брандмауэра.

Упрощенное управление

Web-консоль McAfee SecurityCenter позволяет управлять средствами защиты и получать информацию об их состоянии, обладая интуитивно понятным интерфейсом. Она отвечает за установку, конфигурацию, сбор отчетности, обновление и управление группами.

Автоматические обновления

Total Protection for Small Business может обновлять системы защиты на регулярной основе без внешнего вмешательства. Эта быстрая и незаметная процедура позволяет постоянно поддерживать на актуальном уровне защиту рабочих станций, серверов и почтовых систем.

Защита электронной почты в реальном времени

Версия Advanced пакета Total Protection for Small Business способна эффективно обрабатывать электронную почту в реальном времени. Фильтрация сообщений и помещение их в карантин не позволяет угрозам, распространяющимся по почте достигнуть получателя. Система совместима с распространенными почтовыми серверами, например Microsoft Exchange.



Вы знаете, что
именно представляет
наибольшую
опасность для вашей
сети прямо сейчас?

IntruShield знает.



McAfee® IntruShield®. Первое решение для защиты от вторжений с функциями управления рисками.

В IntruShield реализован механизм управления рисками с учетом степени их опасности, система способна распознавать и блокировать наиболее значимые угрозы. Семейство устройств для защиты от вторжений IntruShield – это всестороннее и проверенное решение, позволяющее предприятиям, поставщикам услуг и компаниям среднего размера снизить риски, защищая от DoS-атак, шпионских программ, угроз, связанных с VoIP, ботнетов и прочего вредоносного ПО, в том числе от совершенно новых типов угроз.

softline®

McAfee®
Proven Security™

За дополнительными подробностями и по вопросам приобретения обращайтесь в Центр информационной безопасности Softline по тел. (495) 232-0023 или email info@softline.ru. www.softline.ru

McAfee и/или другие торговые марки, упомянутые здесь, являются торговыми марками или зарегистрированными торговыми марками компании McAfee, Inc. и/или ее подразделений в США и/или других странах. Все другие зарегистрированные или незарегистрированные торговые марки являются собственностью своих владельцев. © 2007 McAfee, Inc. Все права защищены.

Комплексная защита для новой эпохи Интернета

Интернет предоставляет новые возможности для общения. Однако вместе с новыми возможностями появляются и новые угрозы. Сейчас как никогда важна защита идентификационной информации, конфиденциальности и личных данных. Появление Norton 360 существенно упростило задачу. Теперь все потребности, связанные с безопасностью, можно удовлетворить с помощью одного автоматизированного средства.

Norton 360 v2.0

Угрозы в Интернете эволюционируют

Возможно, вам встречались такие термины как «Web 2.0» или «живой Интернет». Вне зависимости от названия, это означает наступление новой эпохи. В Интернет переносится все большая доля информации и общения — достаточно вспомнить блоги и web-конференции, подкасты и сайты видеохостинга. Одновременно в Интернете происходит коммерческий бум, и многие из нас используют его в ежедневной работе.

Хотя подобные изменения создают массу возможностей и дополнительных удобств, они же подвергают нас новым угрозам. В новой эпохе Интернета хакеры, вирусы, атаки фишинга и другие угрозы продолжают нарушать конфиденциальность и охотиться за идентификационными данными и личной информацией.

Как и наши возможности и интересы, они продолжают развиваться, становясь все более изощренными. Чтобы не отставать, мы непрерывно устанавливаем исправления операционной системы, загружаем разнообразные средства защиты и обновляем уже имеющиеся программы. Неужели в новой эпохе удобства и технической информации нет более простого способа защиты?

Интернет-безопасность нового поколения

Norton 360 v2.0 — это новый и очень удобный способ самозащиты в Интернете. Вместо того чтобы самостоятельно строить систему безопасности, воспользуйтесь Norton 360 — комплексным решением, позволяющим полностью защитить компьютер при работе в Интернете.

Norton 360 характеризуется исключительными возможностями по обеспечению безопасности и защищает от всех распространенных угроз.

Хакеры, вирусы и другие традиционные угрозы — в Norton 360 применяется отмеченная наградами технология безопасности Symantec, обеспечивающая защиту от широкого спектра рисков и угроз, включая вирусы, программы-шпионы, хакеров, червей и т.п.

Защита сетевых транзакций — для защиты от мошенничества и кражи идентификационных данных необходимо уметь отличать поддельные Интернет-магазины от настоящих. Norton 360 делает это за вас с помощью улучшенных технологий, позволяющих выявлять поддельные web-сайты и распознавать настоящие Интернет-магазины и банки.

Программы-шпионы и программы слежения за клавиатурой — программы-шпионы и другое нежелательное ПО, такое как программы слежения за клавиатурой, скрыто работают в фоновом режиме, пытаясь украсть вашу информацию и идентификационные данные. Программа Norton 360 автоматически распознает и блокирует такие программы.

Резервное копирование и восстановление — лучшая защита — это профилактика, но не менее важно быть готовым к потере данных. Поэтому Norton 360 автоматически создает резервные копии всех фотографий, музыки, списков адресов и других важных файлов. Восстановление после аварии также не будет представлять никакой сложности.

Оптимизация компьютера — безопасность и производительность компьютера тесно связаны. Помимо основных функций безопасности Norton 360 содержит средства для исправления, оптимизации и упорядочения данных на компьютере.

Новые угрозы — программа Norton 360 автоматически обновляет все входящие в ее состав средства безопасности. Это означает, что вас не застанут врасплох эволюция старых угроз и появление новых.

Заключение

Norton 360 v2.0 — это идеальное средство обеспечения безопасности в развивающемся Интернете. Для комплексной защиты от всех типов угроз оно использует технологии Symantec мирового уровня. Воспользовавшись Norton 360, вы сможете работать и развлекаться в Интернете с уверенностью в полной безопасности.



Norton Internet Security 2008

Norton Internet Security 2008 работает в фоновом режиме, выявляя и блокируя новые сложные угрозы и защищая идентификационную информацию, передаваемую при работе с Интернет-магазинами, электронными банками и другими сайтами. Удобная и оптимальная структура продукта позволяет минимизировать число предупреждений безопасности и снизить влияние на скорость работы системы, что часто мешает при работе в Интернете. Если вам потребуется помощь, то через встроенную программу чата вы можете обратиться к нашим специалистам службы поддержки и получить ответы на все интересующие вас вопросы. Помимо обновления средств защиты, в течение срока действия подписки будут загружаться новые функции программы Norton Internet Security.

- Предотвращает кражу идентификационных данных в сети — дополнительный уровень безопасности обеспечивает защиту при работе с Интернет-магазинами, банками и другими сайтами.

- Выявляет и удаляет программы-шпионы — предоставляет расширенную защиту от новейших угроз.

- Удаляет вирусы и Интернет-червей — быстрый фоновый осмотр обеспечивает комплексную автоматическую защиту.

- Защищает от атак хакеров — обеспечивает защиту компьютера с помощью интеллектуального брандмауэра, который автоматически настраивает параметры защиты.

Содержит полные версии следующих продуктов:

- Norton AntiVirus
- Norton Personal Firewall
- Norton Antispyware
- Norton Identity Safe — **Новинка!**
- Norton Antiphishing

Norton AntiVirus 2008

Продукт Norton AntiVirus™ 2008 защищает компьютер от программ-шпионов, вирусов и других Интернет-угроз. Он в автоматическом режиме блокирует вредоносные программы еще до того, как они проникнут в систему, проверяет загружаемые из Интернета файлы и вложения электронной почты и мгновенных сообщений, а также предусматривает автоматическое обновление для обеспечения защиты от новых угроз. Norton AntiVirus работает в фоновом режиме, не мешая работе пользователя. Концепция «установил и забыл» обеспечивает оптимальную антивирусную защиту сразу после установки продукта без какого-либо вмешательства пользователя. Продукт Norton AntiVirus автоматически проверяет наличие новых сигнатур атак и функций продукта и устанавливает их на протяжении срока подписки.

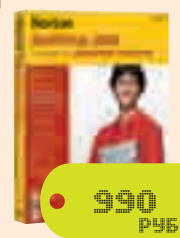
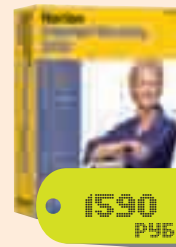
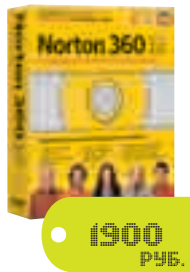

Как ваши пользователи Exchange ищут пропавшие письма?

Эффективная и простая в управлении защита Exchange

SecurityGateway for Exchange/SMTP Servers

Решение, разработанное специально для администраторов

- Ежедневное отслеживание сообщений и карантина под управлением пользователей
- Детальные журналы и отчеты с цветовыми кодами
- Мощный фильтр для входящих/исходящих сообщений



softline

Для приобретения SecurityGateway for Exchange/SMTP Servers и других продуктов компании Alt-N Technologies обращайтесь в компанию Softline: +7 (495) 232-00-23, info@softline.ru

«Лаборатория Касперского» отвечает на вопросы читателей Софт@Mail.Ru



С 5 по 12 августа портал Софт@Mail.Ru принимал от своих пользователей вопросы для «Лаборатории Касперского», самого известного в России производителя систем защиты от вирусов, спама и хакерских атак. На вопросы ответили Андрей Ярных, руководитель отдела интернет-решений «Лаборатории Касперского» и Евгений Касперский, генеральный директор и один из основателей компании. Мы публикуем в каталоге самые интересные из сотен поступивших вопросов.

Первый вопрос по поводу будущего антивирусов. Как вы считаете, в какую сторону будут развиваться технологии, какие из них будут приоритетнее? Ждут ли нас инновации от Лаборатории Касперского? Также хотелось бы узнать больше о дальнейшем развитии механизма самозащиты Касперского. 20 августа выпущена новая версия антивируса — 2009. Будут ли в связи с этим проводиться акции, объявляться скидки на продукты и т.д.?

Андрей Ярных: На мой взгляд, развитие антивируса будет следовать трем основным векторам:

- развитию «железа» и средств коммуникаций пользователей — вредоносным программам нужна динамика распространения;
- развитию операционных систем, особенно наиболее популярных среди пользователей т.к. вредоносным программам нужна «питательная среда», основа на которой они могут жить и размножаться;
- развитию платежных средств и способов оплаты — собственно, на это нацелена вся деятельность вирусописателей — добраться до денег пользователя.

Вредоносный код будет развиваться вслед за развитием этих направлений, а антивирусные программы будут развиваться следом или предвосхищать возможные угрозы, в зависимости от инновационного подхода компании. У нас работает такое направление и, собственно, метод HIPS реализован в 2009 версиях наших программ. Многие угрозы мы предвосхищали и уже сейчас предлагаем пользователям комплексную защиту от мобильных угроз. KAV/KIS 2009, которые вышли на российском рынке 20 августа, не просто инновация — это революция в антивирусном мире. Впервые появился продукт, который использует принципиально новый подход к защите компьютеров от зловредства. Акции есть (покупка и активация до 30 сентября — 3 дополнительных месяца в подарок) и будут (следите за анонсами).

К вопросу о производительности. Реализована ли многопоточность в Антивирусе Касперского и каким образом?

Евгений Касперский: Хороший вопрос про старую техническую проблему — архитектура движка изначально однопоточна, т.е. антивирусный движок в каждый конкретный момент времени был способен проверять только один файл. Это «бутылочное горлышко» мы расширили самыми разными способами — «игрой» с сегментами памяти, разными трюками разных операционнок. Окончательно проблема была решена в KAV и KIS 2009 — там новый, многопоточный движок. В ближайшее время на этот движок будут переведены и все остальные продукты компании.

В чем преимущество и недостатки вашей продукции перед продуктами ESET NOD 32?

ЕК: Очень сложно сравнивать два настолько разных продукта... Если коротко, то в KIS 2009 применены сразу несколько новых (не побоюсь — революционных) технологий (помимо стандартного антивирусного движка), а именно:

- контроль за приложениями и запуск приложений в разных «зонах доверия» (на базе HIPS);
- Security Network (контроль «сообщества» за поведением скачиваемых из Инета приложений);
- новое поколение анти-руткита (и анти-буткита);
- и многое другое, о чем можно на несколько страниц текст раскатать.

Так что сравнивать нас с продукцией ESET — все равно, что сравнивать вертолет с Жигулями.

Какие основные направления развития конкурентных преимуществ Лаборатории? Какова роль научных исследований (по возможности реальные примеры)? Как вы оцениваете позиции Лаборатории на мировом рынке наукоемких технологий? Какие, по вашему мнению, вузы (отечественные и зарубежные) выпускают наиболее высококвалифицированных специалистов в данной сфере? Заранее благодарю.

ЕК: 1. Инновационные технологии, экспертиза (знания, опыт), удобные и надежные продукты.

2. Исследования, прототипы, идеи и изобретения — постоянно. Для этого в компании даже есть специальное подразделение.

3. Никак. На фоне коллаидеров и космических проектов антивирусные исследования не заметны никак. А если брать только среди антивирусных компаний — уверен, что номер один. Поскольку разные новые идеи и технологии, о которых они говорят как о перспективных — у нас уже внедрены в продуктах.

4. Ни один вуз не выпускает квалифицированных компьютерных вирусологов. Мы их учим у себя в компании — на базе знаний, которые они получили в самых различных учебных заведениях России. Здравствуйте! Назовите два-три антивируса, которых вы считаете достойными конкурентами себе. Спасибо

ЕК: Рекламировать или критиковать коллег по цеху не будем. Ищите информацию, тесты разные читайте, посещайте форумы по тематике ИБ. Посоветую, например, тесты Андреаса Маркса (www.av-test.org), из российских — портал Anti-Malware.ru.

Здравствуйте! Я при поиске антивируса зашел на сайты популярных антивирусных компаний, и, на сайте (не реклама) Dr. Web увидел опрос: Знаете ли вы, что Dr. Web является 100% русским антивирусом? Напрашивается вопрос: неужели, «Антивирус Касперского» не является полностью русским, или это происки конкурентов?

ЕК: Патриотизм, конечно же, дело хорошее, но не думаю, что стоит именно «русскость» делать своим ключевым конкурентным преимуществом. Российские программисты, действительно, сильны своей школой и мозгами, поэтому разработка у ЛК — в России, но наличие 13 международных офисов нам никак не мешает оставаться российской компанией. Поэтому предположу, что за пафосными заявлениями, скорее всего, прячутся пока еще не очень серьезные успехи за пределами ex-USSR.

1. Почему фирма Microsoft не борется с вирусами? Ей же для этого достаточно переписать свою политику безопасности по аналогии с Linux/Unix и все Win32 вирусы сразу исчезнут.

2. Не платите ли вы откаты Микрософту, чтобы вирусы не исчезли? Если платите, то какой размер откатов, 25% процентов, как во всем цивилизованном мире, или больше? Или меньше?

ЕК: Несмотря на несерьезность вопроса ответу серьезно. Существуют два подхода к проектированию операционных систем — гибкий и безопасный.

Гибкие операционки гораздо удобнее, для них написано огромное количество разнообразного софта (включая вирусный софт). Безопасные операционки (например, BREW) негибкие, для них сложнее (или вообще невозможно) разрабатывать программные продукты (независимым компаниям). В результате, по моим личным оценкам, если на рынок выпустить две версии Windows: одну гибкую (как сейчас), а другую — безопасную, то безопасные Окна займут около 1 процента рынка индивидуальных пользователей. И будут ли производители ОС заниматься разработкой полнофункциональных безопасных систем ради этого 1 процента. Как сами считаете?.. Ага — вот они и не занимаются.

А вирусов для Lintel и MacTel меньше по нескольким причинам, основной из которых является гораздо меньшая популярность этих систем. Вот когда (если) Мак займет половину рынка настольных систем и ноутов — вот тогда половина всех зловредов будет написана под Мак. Пока же там все более или менее спокойно. Хотя иногда бывают инцидентики... Почитать об этом можно у нас на www.viruslist.ru. То же самое справедливо для смартфонов.

Когда ваш антивирус перестанет тормозить?

ЕК: Проблема этой «тормозности» решена уже давным-давно. Сейчас, наоборот, мы получаем массу комментариев о том, что у нас один из самых скорострельных антивирусных продуктов! Читайте специализированные форумы по компьютерной безопасности и обзоры актуальных антивирусных решений.

Хотя иногда тормозить-таки может.

1. У тех, кто до сих пор «сидит» на версиях 4.0 и 4.5 — уже вышла 8-я (она же Антивирус Касперского/Kaspersky Internet Security 2009).

2. У тех, кто до сих пор пользуется компьютерами, собранными в прошлом веке — ну не работают современные технологии на старом ржавом железе!

3. В тех случаях, когда наши продукты несовместимы с каким-либо другим софтом или железом. Проблема решается через нашу техническую поддержку.

4. В тех случаях, когда задающий вопрос, простите, гонит откровенную «пургу» в каких-то своих личных целях. Нередко — отработывая свой «троллевский» гонорар. «Троллями» мы называем тех, кто скрывается за модным словом «агент влияния». Для тех, кто не знает: агент влияния в интернете за деньги хвалит

или ругает какие-нибудь продукты. По доступной нам оперативной информации такие «тролли» состоят, например, на содержании у одной восточно-европейской компании, «мозговой центр» которой сфокусирован не на продвижении своих продуктов, а на «опускании» чужих. Поэтому нередко на форумах и в чатах вдруг появляются сильные нелюбители наших решений, которые постят какую-нибудь гадость. Отличительной особенностью «троллей» является то, что они регистрируются один раз, задают один вопрос — и исчезают. Поскольку они появляются по своим «троллевским» делам, более их на форумах ничего не интересует и ответы они читать не собираются.

Чем Касперский 7 лучше Dr.Web? В чем отличия? и как вы относитесь к Dr.Web?

АЯ: Попробую ответить кратко:

На мой взгляд нужно сравнивать по нескольким параметрам, которые особенно важны пользователям.

- Уровень детекта вредоносных программ.
- Экспертный уровень самой компании.
- Удобство ежедневного использования антивируса
- Комплексный уровень взаимодействия компонентов защиты (это должно быть не отдельные программы).
- Уровень поддержки пользователей

По всем этим параметрам мы определенно лучше конкурирующих продуктов. Отношусь уважительно, это компания, которая делает одно с нами дело и фактически наш союзник в борьбе с вирусами, хотя и конкурент по борьбе за пользователей.

Продукт КИС 7.0 очень хорош в плане поиска вирусов и защиты компьютера, но есть у него один минус - впрочем как и у KAV, это завышенное потребление ресурсов компьютера. Так вот в связи с этим и вопрос — что делать тем у кого ресурсы компьютера не позволяют на полную мощь использовать продукты «Каспера»? Лично я при запуске игры со средней графикой и средними запросами к ОЗУ вынужден отключать антивирус.

АЯ: Любая программа потребляет ресурсы, это неизбежное следствие ее работы :). Идеальный антивирус в ЛК видят таким:

- потребление нуля системных ресурсов;
- отлов 100 процентов зловредов и спама;
- молча.

Понятно, что достичь такой АВ-мечты невозможно, но продолжать к ней двигаться нужно обязательно.

Будем работать что бы приблизиться к идеалу

Еще хочу сказать что скорость работы и надежность детекта вредоносных программ это такие качели, при которых увеличение скорости снижает надежность. Можно поставлять пользователю программу с настройками по умолчанию, при которых будет использоваться не все возможности антивируса... есть такие антивирусы, которые например из этого сделали свою стратегию продвижения, показывая насколько они быстр в минимальной конфигурации.

Мы выставляем средние настройки и поддерживаем баланс, при этом мы не уступаем в скорости нашим конкурентам. Посмотрите на новой 2009 версии, там новое ядро программы и программа стала практически незаметной в работе пользователя.

Странно то, что на российском рынке до сих пор местного продукта для борьбы с баннерами, нежелательными сайтами и т.п.) и ЛК никак не использует свой потенциал чтобы сделать такую возможность в своих продуктах. Также остается пустующим направление, связанное с изоляцией (или ограничением) приложений от операционной системы (ОС) или созданием изолирующей прослойки между приложением и файловой системой, которое имеет ничуть не меньшие перспективы, чем сигнатурный анализ, плюс обладает возможностью защищаться от неизвестных вирусов и прочих вредоносных программ.

ЕК: Я что-то пропустил? 8-ка (она же 2009-ка) показывает весьма высокие результаты проактивной защиты — там и улучшенные эвристики, и поведенческий блокиратор, и Security Network, и вообще — разработан и внедрен абсолютно новый подход к обеспечению защиты информации: все приложения работают в разных «зонах доверия» с различными ограничениями на их «свободу действий». Более «продвинутой» концепции антивирусной защиты от новых неизвестных зловредов я не видел ни в одном другом продукте! И, поверьте, оно все действительно работает — и еще как работает!

Далее, анти-баннер и прочие анти- есть. Настройки — развесистые. И, как результат, KAV/KIS 2009 не «мог бы стать» — а реально стал бестселлером продаж во многих Европейских странах, в Китае и быстро набирает рейтинг популярности в США. Смотрите, например, список софтовых бестселлеров на национальных серверах amazon.com Франции, Германии, Англии. Мы там на первых строчках! А выпускать анти-баннер как отдельные продукт — особого смысла не вижу. Кстати, есть еще много идей, которые пока не реализованы в наших продуктах — их вы еще увидите. В будущих домашних и корпоративных версиях.

Статус Softline:	официальный реселлер компании «Лаборатория Касперского», официальный партнер по обучению компании «Лаборатория Касперского»
Менеджер по продажам:	Тимошенко Андрей (AndreyTi@softline.ru), Коробейников Антон (AntonKor@softline.ru)
Курсы в УЦ Softline:	Официальный курс компании «Лаборатория Касперского» KL-DST-LAN Задать вопросы и записаться на курсы вы можете по эл. адресу educ@softline.ru или телефону +7 (495) 221-10-70
Техническая поддержка:	В базовом варианте включена в стоимость. Для заключения договора на расширенный вариант обращайтесь в центр технической поддержки Softline (itsupport@softline.ru) по телефону +7 (495) 232-52-14

Защита рабочих станций, файловых и почтовых серверов, интернет-шлюзов

Kaspersky Total Space Security – это решение для целостной защиты корпоративных сетей любого масштаба и сложности от всех видов современных интернет-угроз. Kaspersky Total Space Security контролирует все входящие и исходящие потоки данных – электронную почту, интернет-трафик и все сетевые взаимодействия. Продукт включает компоненты для защиты рабочих станций, обеспечивает мгновенный и безопасный доступ пользователей к информационным ресурсам компании и сети Интернет, а также гарантирует безопасные коммуникации по электронной почте.

Kaspersky Total Space Security

Защита рабочих станций

Антивирус Касперского для Windows Workstations – это централизованная защита рабочих станций в корпоративной сети и за ее пределами от всех видов современных интернет-угроз: вирусов, шпионских программ, хакерских атак и спама. Программа контролирует все входящие и исходящие потоки данных на компьютере – электронную почту, интернет-трафик и сетевые взаимодействия. Приложение совместимо со всеми популярными платформами Microsoft Windows, включая 64-битные.

Проактивные технологии обеспечивают защиту от вредоносных программ, описание которых еще не было добавлено в базы. Анализ запущенных процессов позволяет предупредить пользователя об опасности, отменить нежелательные изменения и восстановить данные.

Приложение проводит антивирусную проверку всех файлов в момент их создания, запуска или изменения. Также антивирусной проверке могут быть подвергнуты любые отдельные файлы, каталоги и диски – как локальные, так и сетевые.

Антивирусная проверка почтового трафика на уровне протокола передачи данных (POP3, IMAP, MAPI и NNTP для входящих сообщений и SMTP для исходящих, в том числе и в защищенном режиме SSL) обеспечивает безопасную работу с любой почтовой программой.

Благодаря технологии SafeStream, программа обеспечивает проверку HTTP-трафика в режиме реального времени, используя ограниченный набор сигнатур наиболее опасных программ, что обеспечивает комфортную и безопасную работу в сети Интернет.

Сетевой экран последнего поколения с системой обнаружения и предотвращения вторжений (IDS/IPS) и правилами сетевой активности более чем для 250 популярных приложений обеспечивает безопасную работу в сетях любого типа, включая WiFi.

Приложение обеспечивает защиту от фишинга, блокируя переход на подложные сайты в интернет-браузере и отсеивая

мошеннические письма. Высокое качество фильтрации спама достигается сочетанием формальных методов и самообучающегося алгоритма Байеса.

Использование технологий iSwift и iChecker позволяет при первой проверке по требованию проверять все объекты, а при последующих – только новые и измененные файлы.

Приложение отслеживает периоды повышенной пользовательской активности и позволяет в рабочем порядке снижать потребление ресурсов системы антивирусом, переводя сканирование в фоновый режим.

В результате применения технологии инкрементальных обновлений их размер существенно сократился и составляет, как правило, не более нескольких десятков килобайт.

Антивирус Касперского для Linux Workstation представляет собой двухуровневое антивирусное решение для защиты рабочих станций. Приложение осуществляет: перехват обращений к файловой системе; анализ на наличие вредоносного кода файлов, к которым производится доступ; лечение и удаление зараженных объектов или изолирование подозрительных объектов для дальнейшего анализа.

Приложение позволяет осуществлять поиск зараженных и подозрительных объектов в заданных областях проверки и в заданное время (а также по команде администратора); их анализ; лечение, удаление или изолирование объектов для дальнейшего анализа.

Инфицированные, подозрительные и поврежденные объекты, обнаруженные в файловой системе, могут быть перенесены в карантин, где в дальнейшем над ними могут осуществляться какие-либо действия – лечение, удаление и т.п.

Приложение позволяет создавать копии зараженного объекта в резервном хранилище (backup-хранилище) перед его лечением и/или удалением в целях возможного восстановления объекта по требованию, если произошел сбой при лечении и объект представляет информационную ценность.

Защита файловых серверов

Антивирус Касперского для Windows Servers – это приложение для защиты файловых серверов под управлением операционных систем Windows (включая x64) от всех типов вредоносных программ. Решение разработано с учетом повышенных требований к серверам для работы в условиях высоких нагрузок и отличается высокой надежностью.

Программа проверяет все запускаемые, открываемые и изменяемые файлы, проводит лечение или удаление зараженных объектов, а также изолирует подозрительные объекты в карантинном каталоге для дальнейшего анализа.

Приложение фиксирует возникновение вирусных атак, что позволяет администратору системы оперативно предпринять ответные меры защиты системы.

Если какая-то из рабочих станций в сети заражена, то приложение запрещает пользователю обращаться к сетевым ресурсам в течение определенного времени. За этот период администратор может выявить источник заражения.

Антивирус Касперского для Linux File Server представляет собой двухуровневое антивирусное решение для защиты файловых серверов любых типов. Благодаря интеграции с операционной системой, проверка операций, при которых происходит модификация файлов, осуществляется в режиме реального времени.

Антивирус Касперского для Samba-сервера представляет собой решение для антивирусной защиты файловых хранилищ сервера Samba – программы, которая эмулирует файловый сервер Windows под операционными системами Linux и позволяет организовать прозрачный доступ к данным, хранящимся на файловом сервере Linux. Антивирус Касперского легко интегрируется с Samba-сервером и не требует пересборки Samba-сервера или частой операционной системы.

Антивирус Касперского для Novell NetWare – это антивирусное приложение, предназначенное для защиты файловых серверов под управлением операционной системы Novell NetWare.

Защита почтовых серверов

Решения «Лаборатории Касперского» для защиты почтовых серверов и серверов совместной работы от вредоносных программ и спама включают приложения для защиты всех популярных почтовых серверов: Microsoft Exchange, Lotus Notes/Domino, Sendmail, Qmail, Postfix и Exim, а также позволяют организовать выделенный почтовый шлюз.

Kaspersky Security для Microsoft Exchange Server 2007 обеспечивает всестороннюю антивирусную проверку входящих, исходящих и хранящихся на сервере почтовых сообщений наряду с объектами в общих папках.

Программа осуществляет поиск и удаление всех типов вирусов, червей, троянских и других вредоносных программ в потоке входящих и исходящих почтовых сообщений, включая вложения практически любых форматов. Приложение проверяет почтовые хранилища и общие папки на сервере, в фоновом режиме, что гарантирует обработку всех объектов с использованием самой актуальной версии антивирусных баз без заметного увеличения нагрузки на сервер.

В режиме расширенной антивирусной защиты приложение может выявлять и удалять не только однозначно вредоносные, но и потенциально опасные программы. К этому классу относятся рекламные программы, программы-сборщики информации, программы автоматического дозвона на платные сайты и другие утилиты, которые могут использоваться злоумышленниками в своих целях.

Приложение сохраняет копии изменяемых сообщений в резервном хранилище, что позволяет восстановить важную информацию в случае некорректного лечения объекта.

Также существуют средства защиты для более старых версий Microsoft Exchange Server: **Антивирус Касперского для Microsoft Exchange Server 2000/2003** и **Kaspersky Security для Microsoft Exchange Server 2003**.

Антивирус Касперского для IBM Lotus Domino обеспечивает безопасность пользователей сервера IBM Lotus Domino в крупных корпоративных сетях со сложной топологией и высокой нагрузкой.

Антивирус Касперского для Linux Mail Server – это решение для эффективной антивирусной защиты почтового трафика компании. Приложение интегрируется в существующую почтовую систему в качестве дополнительного модуля и в режиме реального времени осуществляет проверку на наличие вредоносного кода почтовых сообщений, проходящих по протоколу SMTP, а также проводит проверку файловых систем сервера по запросу. Антивирус Касперского для Linux Mail Server предназначен для наиболее распространенных почтовых серверов – Postfix, Sendmail, Qmail и Exim.

Kaspersky Mail Gateway – это универсальное решение для комплексной защиты пользователей почтовой системы от вирусов и нежелательной корреспонденции – спама. Установленное между корпоративной сетью и сетью Интернет, приложение осуществляет антивирусную проверку электронных писем, производит централизованную фильтрацию потока почтовых сообщений на наличие спама, защищает почтовый сервер от несанкционированного использования.

Kaspersky Anti-Spam – это решение для защиты пользователей корпоративных почтовых систем и публичных почтовых сервисов от массовой незапрошенной корреспонденции – спама.

Защита интернет-шлюзов

Решения «Лаборатории Касперского» для защиты интернет-шлюзов обеспечивают безопасный доступ к сети Интернет для всех сотрудников организации, автоматически удаляя вредоносные и потенциально опасные программы из потока данных, поступающего в сеть по протоколам HTTP/FTP.

Антивирус Касперского для Microsoft ISA Server – решение для комплексной проверки данных, поступающих в локальную сеть из интернета по протоколам HTTP и FTP.

Программа осуществляет поиск и удаление любых типов вредоносных программ в потоке данных, проходящем через Microsoft ISA Server. Проверке подвергаются также архивированные и упакованные файлы практически любых форматов.

При использовании расширенных антивирусных баз приложение защищает не только от вирусов, но и от потенциально

опасных программ. К этому классу относятся рекламные программы, программы-сборщики информации, программы, предназначенные для удаленного наблюдения и управления компьютером-жертвой, и другие утилиты, которые могут быть использованы злоумышленниками в своих целях.

Использование Антивируса Касперского для Microsoft ISA Server является оптимальным для обеспечения надежной защиты ISA-серверов, работающих в режиме массива (только для Microsoft ISA Server Enterprise Edition). Программа обеспечивает централизованное управление настройками защиты всех серверов, входящих в массив, а также централизованное обновление баз.

Антивирус Касперского для Proxy Server – это решение для защиты интернет-трафика (HTTP и FTP), проходящего через прокси-сервер. Приложение обеспечивает безопасность пользователей при работе с интернет-ресурсами, автоматически удаляя вредоносные программы и большую часть червей, распространяющихся через системы мгновенного обмена сообщениями.

Программа осуществляет поиск и удаление вирусов всех типов, червей, троянских и других вредоносных программ в потоке данных, проходящих через большинство типов прокси-серверов. Широкий выбор параметров фильтрации – IP- и URL-адреса, типы, MIME-типы и размер файлов – позволяет настроить индивидуальные правила проверки для различных групп пользователей.

«Антивирус Касперского» обеспечивает высочайшее качество обнаружения и лечения вирусов в любых типах файлов и вложений: программа поддерживает более 70 форматов архиваторов (более 420 версий) и более 260 типов упаковщиков исполняемых файлов (более 1330 версий).

В режиме расширенной антивирусной защиты приложение может выявлять и удалять не только однозначно вредоносные, но и потенциально опасные программы (например, spyware).

Антивирус Касперского для Check Point FireWall-1 обеспечивает качественную антивирусную защиту данных, проходящих через межсетевую экран Check Point FireWall-1 по протоколам HTTP, FTP и SMTP. Приложение работает на платформе Microsoft Windows.

Администрирование

Kaspersky Administration Kit – это мощный и гибкий инструмент для создания единой системы антивирусной защиты предприятия на основе приложений «Лаборатории Касперского». Kaspersky Administration Kit позволяет осуществлять централизованное управление системой антивирусной защиты в сложных компьютерных сетях размером до нескольких десятков тысяч узлов, с поддержкой удаленных офисов и мобильных пользователей.

Kaspersky Work Space Security	Kaspersky Business Space Security	Kaspersky Enterprise Space Security	Kaspersky Total Space Security	
				Интернет-шлюзы
				Почтовые сервера
				Файловые сервера
				Рабочие станции
				Инструменты управления

Москва +7(495)232-00-23 • Санкт-Петербург +7(812)336-44-46 • Архангельск +7(8182)42-00-51 • Барнаул +7(3852)28-95-20 • Владивосток +7(4232)60-00-20 • Волгоград +7(8442)90-02-02
 Екатеринбург +7(343)278-53-35 • Ижевск +7(3412)93-66-51 • Иркутск +7(3952)50-06-32 • Казань +7(843)527-98-50 • Калининград +7(4012)77-76-50 • Кемерово +7(3842) 45-59-24 • Краснодар
 +7(861)274-98-22 • Красноярск +7(3912)52-59-91 • Нижний Новгород +7(831)220-00-36 • Новосибирск +7(383)362-00-10 • Омск +7(3812)43-31-90 • Оренбург +7(3532) 94-41-09 • Пермь +7(342)217-93-23
 Ростов-на-Дону +7(863)237-99-49 • Самара +7(846)270-04-80 • Саратов +7(8452) 24-77-32 • Тюмень +7(3452)69-60-63 • Уфа +7(347)292-44-50 • Хабаровск +7(4212)74-77-24 • Челябинск +7(351)247-28-36
 Баку +994(12)436-81-59 • Ереван +374(10) 219-749 • Минск +375(17)290-71-80 • Гомель +375(232)71-00-75 • Тбилиси +999(32)36-52-70 • Алматы +7(727)250-75-70 • Астана +7(7172) 688-708 • Бишкек
 +996(612)91-00-00 • Киев +380(44)201-03-00 • Харьков +380(57)756-52-02 • Душанбе +992(44)600-60-00 • Ашгабат +993(12)48-22-86 • Ташкент +998(71)120-49-09 • Улан-Батор +976(11)701-107-65

Полнофункциональная защита от нежелательной почты



Trend Micro Client Server Messaging Security for SMB — это полнофункциональное интегрированное решение для борьбы с вирусами, спамом и атаками хакеров, которое обеспечивает защиту компьютеров и серверов Microsoft Windows и Microsoft Exchange. Trend Micro Client Server Messaging Security for SMB значительно упрощает управление безопасностью для организаций, которым необходимо решение, не требующее обслуживания. Продукт создан в рамках концепции WorryFree, разработанной специально в соответствии с потребностями малого и среднего бизнеса.

Client Server Messaging Security for SMB

Trend Micro Client Server Messaging Security for SMB обеспечивает непрерывную защиту без необходимости постоянного контроля. При возникновении эпидемий продукт загружает обновления из антивирусных лабораторий TrendLabs, что позволяет защитить компьютеры и почту.

После автоматического обновления программа сканирует все узлы в сети с целью обнаружения и удаления новых вирусов с зараженных компьютеров. Для этого не нужно находиться рядом с компьютером или использовать специальные средства.

В пакет входит персональный брандмауэр для защиты подключенных к сети компьютеров от вредоносного кода и атак хакеров как при работе внутри сети, так и при автономной работе. Решение обеспечивает объединенную защиту от различных видов угроз, в том числе вирусов, червей, «тройных коней», спама, фишинг-атак и атак хакеров. Полнофункциональное интегрированное решение гарантирует разностороннюю защиту сети от всевозможных атак, защищая обычные и портативные компьютеры, файловые серверы и 64-разрядные платформы. Эта единая защита устанавливается один раз и не требует обслуживания после установки.

Основные особенности

В пакете Trend Micro Client Server Messaging Security for SMB имеется несколько функций для расширения возможностей антивирусной защиты. Функция оценки уязвимости автоматически сканирует компьютеры, чтобы выявить, установлены ли критические обновления безопасности операционных систем для уязвимостей, которыми могут воспользоваться вирусы. Функция блокировки сетевых червей помогает остановить их распространение, блокируя их на сетевом уровне.

При использовании возможности «пользовательский карантин» обнаруженный спам помещается в отдельные почтовые папки, которые пользователи могут при необходимости просматривать самостоятельно. Также появилась возможность разделения спама по категориям, что позволяет повысить уровень обнаружения и снизить количество ложных срабатываний.

Client Server Messaging Security for SMB размещает критически важные сведения на интерактивной панели безопасности. Функция отображения состояния в режиме реального времени выводит на экран информацию о состоянии защиты, угрозе и уязвимостях, а также сведения о текущей вирусной активности. Автоматически генерируемые отчеты позволяют отслеживать активность всех угроз и состояние системы безопасности. Сгенерированные отчеты могут быть направлены администраторам по электронной почте в формате PDF.

4-6 декабря 2008



СПЕЦИАЛИЗИРОВАННЫЕ ВЫСТАВКИ
В РАМКАХ ФОРУМА:

ЮрТелекомЭКСПО

3-я специализированная выставка телекоммуникаций, новых информационных технологий и их приложений

SECUREXPO

13-я специализированная выставка систем и оборудования (включая беспроводные технологии и средства охраны и безопасности)

GAME PLANET & SOFT

1-я выставка компьютерной, мобильной, консольной игр, программного обеспечения и мультимедиа

ОРГАНИЗАТОР:

Выставочный центр «КраснодарЭКСПО»

ПОДДЕРЖКА И СОДЕЙСТВИЕ:

Администрация Краснодарского края
Администрация муниципального образования Город Краснодар
Департамент по транспорту и связи Краснодарского края
Управление внебюджетной торговли при ГУВД Краснодарского края
Главное управление по делам ГО и ЧС при Краснодарском крае



г. Краснодар

220000, Россия, г. Краснодар, ул. Бельвицкая, 3 тел. (800) 7758111 (800-96-02-20) 88-93, 239-98-60

www.krasnodarexpo.ru, info@krasnodarexpo.ru



www.B2BCG.ru, +7 (495) 666-22-46

РЕГИСТРАЦИЯ IS ON!
REGISTRATION

Part of Expomedia Group Plc

Москва, Конгресс-центр «Крокус»

БИЗНЕС *business information - live!* ФОРУМ "AGRO DIRECTOR"

БИЗНЕС-ФОРУМ «AGRO DIRECTOR 2008»*
ДОСТУП УСПЕШНЫХ СЕЛЬХОЗПРОИЗВОДИТЕЛЕЙ К ЗЕМЛЕ И КАПИТАЛУ
ИНТЕГРАЦИЯ РЕСУРСОВ ДЛЯ ЭФФЕКТИВНОГО РОСТА

*VIP-конгресс выставки «Агросалон»

18 и 19 Ноября
2008

Москва, Конгресс-центр «Крокус»

в сотрудничестве с

информационная поддержка



СОЮЗАГРОМАШ

AGROSALON

Золотой стандарт резервного копирования



Symantec Backup Exec 12.5 for Windows Servers – это ведущее в отрасли решение для защиты данных Windows для физических или виртуальных систем, ориентированное на работу с дисками и накопителями на магнитной ленте и обеспечивающее эффективное восстановление данных в средах Windows, в том числе для семейства Windows Server 2008.

Symantec Backup Exec 12.5 for Windows® Small Business Server – это превосходное решение по защите данных для Microsoft Windows Small Business Server Standard Edition и Premium Edition.

Symantec Backup Exec 12.5 for Windows Servers

Непрерывная защита данных для файловых серверов, рабочих станций, серверов Microsoft Exchange и SQL сокращает затраты времени на резервное копирование и гарантирует соблюдение строгих требований к точкам восстановления.

Благодаря продукту Backup Exec снижается до минимума время восстановления физических и виртуальных серверов и экономятся ресурсы для хранения данных и управления. Продукт Backup Exec 12.5 обеспечивает выборочное восстановление данных важных программ Windows в считанные секунды. Патентуемая технология выборочного восстановления позволяет легко восстановить сообщения Exchange, документы и объекты SharePoint и профили Active Directory из одной резервной копии. Также из одной копии можно восстановить виртуальные файлы VMware и Microsoft и образы серверов, что позволяет полностью защитить данные физических и виртуальных серверов и управлять ими из единой консоли.

Продукт Backup Exec 12.5 поддерживает кросс-платформенную интеграцию с другими лидирующими решениями Symantec, и отдача от новых и уже существующих вложений клиентов в технологии Symantec еще более возрастает благодаря эффективной защите, резервному копированию и архивированию важных данных. Полная защита данных реализована на множестве платформ для серверов под управлением UNIX, Linux, MAC и NetWare, включая поддержку удаленного сервера резервного копирования для Linux и расширенную защиту для более гибкого хранения данных на устройствах NAS с функциями NDMP. Новые функции поиска лицензий и управления испарениями позволяют работать с обновляемой стратегией резервного копирования из единой консоли. Начиная от преимуществ интеграции и заканчивая расширенными возможностями управления и многоплатформенности, все в Backup Exec 12.5 ориентировано на создание наиболее оптимальной стратегии защиты данных в Windows. (259)

Symantec Backup Exec 12.5 for Windows Small Business Server

Это надежное решение обеспечивает полную защиту посредством резервного копирования и восстановления для новых систем Windows Small Business Server 2008 с поддержкой дисков и магнитных лент и одобренного FIPS 256-разрядного шифрования AES.

Предусмотрены средства защиты Microsoft Exchange Server, SharePoint Services, SQL Server (только Premium Edition) и рабочих станций Windows. Защита приложений Backup Exec достигается с помощью патентуемой технологии выборочного восстановления для среды Exchange и SharePoint, что позволяет быстро восстанавливать отдельные сообщения и документы из единой резервной копии. Благодаря этому отпадает необходимость в резервном копировании почтовых ящиков Exchange, и экономятся ресурсы для резервного копирования и хранения данных.

Backup Exec 12.5 for Windows Small Business Server обеспечивает непрерывную защиту настольных и переносных компьютеров. Пользователи могут восстанавливать файлы, находясь в офисе или общественного места. Кроме того, в состав Backup Exec 12.5 for Windows Small Business Server входят компоненты Advanced Open File и Intelligent Disaster Recovery, оптимизированные с учетом особенностей систем Small Business Server для повышения эффективности восстановления данных и систем.

Backup Exec 12.5 также содержит мощные агенты и компоненты для полной защиты данных в новейших средах виртуальных серверов VMware и Hyper-V, предоставляет надежные средства управления хранением данных и обеспечивает широкие возможности по работе с приложениями, включая защиту удаленных систем Windows и неоднородных серверов с единой консоли. Программа Backup Exec 12.5 является «золотым стандартом» в области защиты данных Windows Small Business Server.



Symantec Endpoint Protection

Это единый агент, включающий в себя Symantec AntiVirus и усовершенствованное средство предотвращения угроз,

обеспечивая непревзойденную защиту переносных и настольных компьютеров, а также серверов от вредоносных программ. Кроме того, обеспечивается защита даже от наиболее сложных, неуловимых для традиционных средств безопасности атак, таких как руткит, эксплоит «нулевого дня» и изменяющиеся программы-шпионы.

Symantec Endpoint Protection предоставляет не только передовую в отрасли антивирусную защиту, но также основанную на сигнатурах защиту от программ-шпионов. Это решение также обеспечивает предотвращение угроз, что позволяет защитить конечные точки от целенаправленных и неизвестных атак. Оно включает готовые активные технологии, которые автоматически анализируют поведение приложений и сетевых подключений для обнаружения и блокировки подозрительных действий, а также возможности администрирования, позволяющие запретить определенные действия устройств и приложений, которые считаются крайне опасными для организации. Определенные действия можно заблокировать даже исходя из местонахождения пользователя.

Благодаря этому многоуровневому подходу значительно снижаются риски и повышается защита ваших бизнес-активов. Этот комплексный продукт предоставляет все необходимые возможности, включая возможность выбора нужных компонентов. Конечные точки защищены независимо от источника атаки: злонамеренный сотрудник или внешний источник.

Symantec Endpoint Protection повышает уровень защиты и помогает снизить общую стоимость владения за счет уменьшения административных расходов, а также расходов, связанных с управлением несколькими продуктами защиты конечных точек. Это решение включает единого агента, администрирование которым осуществляется посредством единой консоли управления. Это упрощает управление безопасностью конечных точек и обеспечивает эффективность эксплуатации, например единые обновления программного обеспечения и политик, унифицированное и централизованное создание отчетов, а также единая программа лицензирования и обслуживания.

Решение Symantec Endpoint Protection обеспечивает простоту реализации и развертывания. Компания Symantec предоставляет консультации, техническую информацию и поддержку, которые помогают организациям осуществлять переход, развертывание и управление. Это позволяет извлекать максимальную выгоду из инвестиций. Для организаций, которым необходимо привлекать сторонних исполнителей для контроля безопасности и управления, компания Symantec также предоставляет службу Managed Security Services, обеспечивающую защиту в режиме реального времени.



ФЕДЕРАЛЬНОЕ АГЕНТСТВО
ИНДУСТРИИ И ТОРГОВЛИ
РОССИЙСКОЙ ФЕДЕРАЦИИ



НАЦИОНАЛЬНЫЙ ЦЕНТР
ПРОМЫШЛЕННОЙ СОСТАВЛЯЮЩЕЙ
РОССИЙСКОЙ ФЕДЕРАЦИИ

VII Международная
специализированная выставка

**МАШИНОСТРОЕНИЕ,
МЕТАЛЛУРГИЯ,
МЕТАЛЛООБРАБОТКА**

Информационный спонсор:



МИНИСТЕРСТВО ИНДУСТРИИ И ТОРГОВЛИ
АДМИНИСТРАЦИЯ ГОРОДА ИЖЕВСКА
УПРАВЛЕНИЕ ПО ПРОМЫШЛЕННОСТИ
И МАШИНОСТРОЕНИЮ

21-24 октября 2008 года

Место проведения: г. Ижевск, ул. Кооперативная, 9, ФОН «Здоровье»
Тел./факс: (3412) 25-44-65, 25-48-68, 25-48-33, 25-47-33, 25-48-74
e-mail: metal@vcdmurlia.ru, www.metal.vcdmurlia.ru

Интернет-спонсор:

metal.org.ru
RFROSFIRM.ru



Связь и телекоммуникации,
Компьютерные сети
и технологии,
Программное обеспечение,
разработка, продажа,
Современные технологии
и оборудование для
обработки, хранения и
передачи информации,

Рекламная продукция,
Рекламные услуги,
Полиграфия,
Расходные материалы,
Оборудование,
Этикетка и упаковка,
Издательское дело

Выставочный Центр "Балтик-Экспо"



256006 г. Калининград, ул. Октябрьская, 7а
тел./ф: (4012) 56-11-52, 54-10-95
info@balтик-expo.kaliningrad.ru

ВЫСТАВКИ
13-15 НОЯБРЯ 2008

КАЛИНИНГРАД

ИНФОЭКСПО



РЕКЛАМНЫЕ
ТЕХНОЛОГИИ

Комплексная защита рабочей станции



Часто ли ваши сотрудники работают в Интернете с незащищенных ПК? Уверены ли вы, что их ноутбуки и стационарные ПК защищены от взлома и программ-«шпионов»? Корпоративная защита не может на 100% обезопасить сеть — вредоносные скрипты и новые вирусы в Интернете и спаме обходят пакетные фильтры и антивирусы, установленные на шлюзе или сервере. Мы предлагаем решение для защиты от всего спектра Интернет-угроз, объединяющее персональные антивирусы, антишпион, брандмауэр и антиспам.

Outpost Security Suite Pro (OSS) 2009

Многоуровневый комплекс интернет-безопасности, сочетающий проактивную защиту (блокировка вредоносного кода до его попадания на ПК), реактивную защиту (поиск и нейтрализация вредоносного ПО по его «отпечаткам» — сигнатурам) и мощные средства web-контроля.

- В основе продукта лежит полностью измененный персональный брандмауэр, контролирующий входящие и исходящие потоки данных, предотвращая несанкционированный доступ и блокируя возможные сетевые угрозы;
- модуль локальной безопасности постоянно отслеживает любые попытки украсть или скопрометировать ваши конфиденциальные данные;
- модуль «Антивирус+Антишпион» быстро и эффективно обеспечивает защиту против известных и неизвестных вредоносных программ.

Комплексную безопасность дополняют:

- самообучающийся спам-фильтр;
- самозащита программы, не позволяющая вредоносному ПО вмешаться в ее работу;
- автоматическая настройка безопасности сети, адаптирующаяся при смене интернет-провайдера (включая Ethernet, Wi-Fi, DSL, сотовые и dial-up соединения).

Защита сети от взлома и кражи данных



В отличие от случаев заражения вирусами, взлом рабочего компьютера и кража конфиденциальной информации обычно остаются незаметными до тех пор, пока их результаты не начинают отражаться на эффективности работы организации и ее конкурентоспособности в целом. При помощи централизованно управляемых брандмауэра и модуля по борьбе со шпионским ПО вы можете сделать компьютеры своей сети неуязвимыми для внешних и внутрисетевых атак.

Outpost Network Security (ONS) 2.0

Функциональность продукта обеспечивает:

- проактивную и реактивную защиту от шпионских программ;
- контроль входящих и исходящих потоков данных;
- возможность централизованной установки, конфигурирования и обновления.

Преимущества в установке и администрировании:

- централизованно управляется с помощью консоли администратора;
- может быть установлен на все или только на выбранные компьютеры сети;
- ONS позволяет перевести рабочие станции сети в режим «невидимости»;
- предоставляет возможность гибкой настройки полномочий различных групп пользователей внутри организации.

Преимущества для сетей организаций и их филиалов:

- подходит для защиты разветвленной локальной сети, защищая каждого конечного пользователя и минимизируя затраты по администрированию;
- экономит интернет-трафик при ограниченном доступе в глобальную сеть, позволяя администраторам задавать списки нежелательных сайтов и баннеров.

Наименование	Код Softline	Цена
Outpost Security Suite Pro - 1 year Personal Pack	4-7-AGNITUM-SL	1 399
Outpost Security Suite Pro - 1 year Business	4-8-AGNITUM-SL	1 399
Outpost Network Security Business	4-9-AGNITUM-SL	1 200

Скидки для образовательных и академических организаций - 30%! Цена продления лицензии на 1 год: OSS - 60%, ONS - 50%.

Преимущества Outpost Security Suite Pro

Непрерывная защита от вирусов и spyware

Резидентный монитор доступа постоянно производит поиск и обезвреживание вредоносных объектов, обнаруженных в системном реестре, а также в почте и на web-страницах.

Быстрый и эффективный антивирус

Файловый антивирусный сканер Outpost Security Suite Pro с усовершенствованной технологией SmartScan2 проверяет только модифицированные части системы без проведения повторной проверки файлов, не изменявшихся с момента последнего сканирования. В результате антивирус работает до 10 раз быстрее предыдущих версий.

Модуль «Локальная безопасность»

Блокирует все изощренные виды взлома, направленные на кражу данных, и защищает от несанкционированной рассылки спама и вирусов от вашего имени вашим адресатам.

Фильтрация почтовых вложений

В режиме реального времени перехватывает подозрительные вложения при отправке и получении почты, предотвращая тем самым распространение вирусов и червей по сети. Любой подозрительный файл можно поместить в карантин для последующей обработки.

Защита от спама

Антивспам-модуль Outpost Security Suite Pro избавляет вас от нежелательной почты. Совместимый с почтовыми клиентами Microsoft и The Bat! спам-фильтр обучается с течением времени, поэтому его эффективность постоянно повышается.



agnitum

Основа проактивной защиты Outpost — персональный брандмауэр Outpost Firewall Pro, известный далеко за пределами России и СНГ — в Германии, Франции, Японии, США, Великобритании, Швеции, Индии. Механизм Outpost Firewall Pro — выбор экспертов в сетевой безопасности компаний Canon, Bullguard, Novell, Sophos, Lavasoft, Quick Heal.

Брандмауэр Outpost Firewall Pro это:

Модуль «Детектор атак»

Автоматически блокирует атаки хакеров на ваш компьютер.

Контроль Anti-Leak

Отслеживает взаимодействие программ в системе, предотвращая попытки злонамеренного программного обеспечения получить контроль над доверенными приложениями и от их имени выйти в сеть и организовать утечку конфиденциальных данных.

Автонастройка безопасности

Обновления, получаемые через систему обмена ImproveNet, включают в себя автоматические настройки безопасности и новые правила принятия решений для брандмауэра, учитывающие особенности даже новейших версий программ.

Интерактивное содержимое

Блокирует установку и активацию вредоносного кода в браузере.

Защита персональных данных

Любая конфиденциальная информация (номера банковских счетов, пароли и т.д.), которую вы укажете в модуле ID Block, будет надежно защищена от утечки через каналы служб мгновенных сообщений, web и e-mail, что надежно защитит вас от кражи личных данных и фишинг-атак.

Архитектура Traffic Monitor носит распределенный характер и включает следующие программные компоненты.

- Ядро системы – хранилище информационных объектов и событий, система централизованного управления перехватчиками и консоль офицера IT-безопасности.
- Перехватчик InfoWatch Web Monitor (IWWM) – контролирует движение информации в Интернет, в том числе web-почту, форумы и чаты. IWWM сканирует исходящий трафик, выделяет и блокирует пересылку информации, которая содержит или может содержать конфиденциальные данные. Перехватчик реализован в двух архитектурах: Transparent Proxy и plug-in для сервера Microsoft ISA.
- Перехватчик InfoWatch Mail Monitor (IWMM) предназначен для предотвращения утечки информации через корпоративную почтовую систему. IWMM сканирует почтовый трафик (текст сообщений и вложенные файлы) и блокирует пересылку корреспонденции, которая содержит или может содержать конфиденциальные данные. Перехватчик реализован в двух архитектурах: SMTP-Gateway и plug-in для сервера Lotus Notes.
- Перехватчик InfoWatch ICQ Monitor – (IWIM) в режиме реального времени сканирует трафик ICQ и, при выявлении конфиденциального контента, может блокировать передачу данных. Перехватчик реализован в архитектуре Transparent Proxy.
- Перехватчик InfoWatch Device Monitor (IWDM) контролирует действия пользователей с отчуждаемыми устройствами хранения. Позволяет организовать использование портативных устройств хранения информации и коммуникационных портов, а также передавать на анализ Ядру содержание копируемых на сменные носители файлов. Реализован в виде агента на рабочей станции.
- Перехватчик InfoWatch Print Monitor (IWPM) выполняет мониторинг печатаемых документов и, при обнаружении конфиденциального контента, может блокировать печать документа. Перехватчик реализован в виде виртуального принтера.

Система поставляется в виде Ядра и минимум одного перехватчика. Все перехватчики передают информационные объекты в Ядро для атрибутивного и контентного анализа, на основании которого выполняется назначенный сценарий – пропуск информации, ее блокирование, оповещение офицера безопасности, помещение в карантин и т.д.

Хранилище информационных объектов и событий, являющееся частью Ядра системы, позволяет накапливать информацию о событиях, инцидентах и маршрутах перемещения конфиденциальных данных, покидающих корпоративную сеть. Этим обеспечивается ведение протокола операций с чувствительной информацией, что является необходимым требованием большинства законодательных регулирующих норм.

Удобную обработку информации, накопленной хранилищем, позволяет осуществить сервер отчетов. Рабочее место офицера безопасности представляет собой web-консоль управления, на которую поступают оповещения о нарушении политики безопасности.

Интеграция Ядра системы с популярным LDAP обеспечивает единую идентификацию пользователей, выполнивших действие с информационным объектом независимо от канала, по которому оно было перехвачено.

Инновационная защита от внутренних угроз



Актуальность проблемы внутренних угроз подтверждает статистика: по различным оценкам, от 70 до 80 % потерь от преступлений в сфере IT приходится на атаки изнутри. При создании полномасштабной системы информационной безопасности следует учитывать все возможные способы совершения внутренних атак и пути утечки информации. Необходимы дополнительные системы защиты, позволяющие контролировать информацию, проходящую через каждый узел сети, и блокировать все попытки несанкционированного доступа к конфиденциальным данным.

InfoWatch Traffic Monitor

Решение осуществляет фильтрацию исходящего почтового (SMTP) и интернет- (HTTP) трафика и сообщений интернет-пейджеров (ICQ и др.), что позволяет выявить и предотвратить попытки пересылки конфиденциальной информации.

Перехват SMTP, HTTP и ICQ-трафика осуществляется посредством технологии Transparent Proxy. Она подразумевает использование прозрачного прокси-сервера, который направляет проходящий трафик на сервер контентной фильтрации.

Перехваченные данные проходят многоуровневую фильтрацию на основе контентного анализа содержимого (с использованием уникального лингвистического движка Morph-o-Logic) и формальных атрибутов (отправитель, получатель и т.д.) В зависимости от результата анализа и настроек к задержанным данным могут быть применены те или иные действия (запрет пересылки, ее разрешение или помещение в карантин). Информация о задержанных и подозрительных объектах перенаправляется на рабочее место офицера информационной безопасности.

Консоль управления офицера информационной безопасности предоставляет исчерпывающую информацию о почтовом, пейджинговом и web-трафике, включая текст перехваченных сообщений и причину, по которой они были задержаны, выдает оперативные предупреждения об обнаруженных инцидентах и позволяет создавать настраиваемые отчеты об активности пользователей.

Весь исходящий почтовый (SMTP), интернет- (HTTP) трафик, сообщения интернет-пейджеров (ICQ), проходящие через Transparent Proxy, а также данные, записываемые пользователями на сменные внешние носители, собираются в собственную базу данных InfoWatch Traffic Monitor, где сохраняются в первоначальном виде. Затем сообщения индексируются, подвергаются разделению на отдельные части, т.е. приводятся в вид, пригодный для дальнейшего анализа.

Таким образом, InfoWatch Traffic Monitor позволяет создать корпоративный архив информации, которая отсылалась за пределы компании, проводить систематизацию и осуществлять контроль над историей переписки, а также ретроспективный анализ инцидентов утечки конфиденциальной информации.

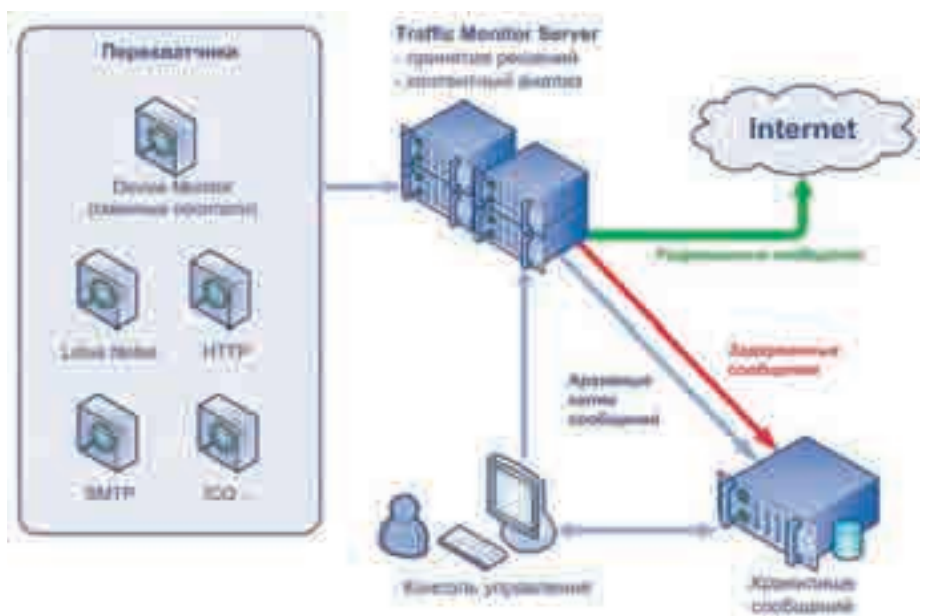

Архитектура комплексного решения Traffic Monitor носит распределенный характер



INFOWATCH
INFORMATION WATCH TECHNOLOGIES

softline

Москва +7(495)232-00-23 • Санкт-Петербург +7(812)336-44-46 • Архангельск +7(8182)42-00-51 • Барнаул +7(3852)28-95-20 • Владивосток +7(4232)60-00-20 • Волгоград +7(8442)90-02-02
Екатеринбург +7(343)278-53-35 • Ижевск +7(3412)93-66-51 • Иркутск +7(3952)50-06-32 • Казань +7(843)527-98-50 • Калининград +7(4012)77-76-50 • Кемерово +7(3842) 45-59-24 • Краснодар
+7(861)274-98-22 • Красноярск +7(3912)52-59-91 • Нижний Новгород +7(831)220-00-36 • Новосибирск +7(383)362-90-10 • Омск +7(3812)43-31-90 • Оренбург +7(3532) 94-41-09 • Пермь +7(342)217-93-23
Ростов-на-Дону +7(863)237-99-49 • Самара +7(846)270-04-80 • Саратов +7(8452) 24-77-32 • Тюмень +7(3452)69-60-63 • Уфа +7(347)292-44-50 • Хабаровск +7(4212)74-77-24 • Челябинск +7(351)247-28-36
Баку +994(12)436-81-59 • Ереван + 374 (10) 219-749 • Минск +375(17)290-71-80 • Гомель +375(232)71-00-75 • Тбилиси +999(32)36-52-70 • Алматы +7(727)250-75-70 • Астана + 7 (7172) 688-708 • Бишкек
+996(612)91-00-00 • Киев +380(44)201-03-00 • Харьков +380(57)576-52-02 • Душанбе +992(44)600-60-00 • Ашгабат +993(12)48-22-86 • Ташкент +998(71)120-49-09 • Улан-Батор +976(11)701-107-65

Check Point

Статус Softline: Check Point Silver Partner, Certified Collaborative Support Provider

Менеджер по продажам: Тимошенко Андрей (AndreyTi@softline.ru), Коробейников Антон (AntonKor@softline.ru)

Курсы в УЦ Softline: официальные курсы Check Point CPT-001, CPT-002, CPT-003, CPT-004, CPT-008, CPT-009, CPT-010, CPT-011, CPT-012, CPT-013. Задать вопросы и записаться на курсы вы можете по эл. адресу educ@softline.ru или телефону +7 (495) 221-10-70

Техническая поддержка: В базовом варианте включена в стоимость. Для заключения договора на расширенный вариант обращайтесь в центр технической поддержки Softline (itsupport@softline.ru) по телефону +7 (495) 232-52-14



Новое поколение унифицированных решений защиты информации

В условиях постоянного изменения существующих угроз безопасности и ежедневного появления новых вам необходимо решение, которое поможет защитить ваши корпоративные сети. Вы сталкиваетесь со все большим числом угроз, но располагаете ограниченными ресурсами для борьбы с ними, поэтому вам нужно простое комплексное решение, обеспечивающее самый высокий уровень безопасности.

Check Point VPN-1 UTM

Это полностью интегрированное и удобное в управлении решение объединяет функции межсетевое экрана, защиты от атак, вирусов и шпионских программ, межсетевого экрана для web-приложений и сетей VPN на базе IPSec и SSL. Check Point SmartCenter, основанный на единой платформе управления Check Point NGX, позволяет администраторам централизованно управлять всеми компонентами системы безопасности в рамках всей сети, что сокращает затраты и сложность управления.

Защита важных для бизнеса приложений

VPN-1 UTM сразу после установки обеспечивает анализ более чем 150 заранее определенных приложений, служб и протоколов (например, Voice over IP, IM и P2P), гарантируя отсутствие угроз в поступающих внутрь сети данных для огромного большинства используемых в бизнесе приложений.

Защита от вирусов, червей и шпионских программ на шлюзе

VPN-1 UTM включает антивирус на шлюзе в сочетании с технологией Check Point SmartDefense, обеспечивая защиту на шлюзе от вирусов и шпионских программ. Антивирусная защита предлагает возможность сканирования трафика электронной почты (SMTP и POP3), Web (HTTP) и FTP в реальном времени для выявления возможных атак, замаскированных внутри допустимых данных.

Межсетевой экран для web-приложений

Система Web Intelligence — это дополнительный компонент VPN-1 UTM и обеспечивает интегрированную защиту web-приложений от распространенных приемов взлома, в том числе внедрения команд SQL, межсайтовых сценариев и обхода каталогов. Web Intelligence также включает революционную патентованную технологию Malicious Code Protector, которая обнаруживает и блокирует атаки переполнения буфера и вредоносные исполняемые файлы, нацеленные на web-серверы.

Самая актуальная защита

Дополнительная служба SmartDefense обеспечивает постоянное автоматическое обновление средств защиты, правил политики и других элементов системы безопасности. Загружать обновления можно на центральном сервере, а затем автоматически распространять их по удаленным центрам, либо можно настроить каждый из шлюзов VPN-1 UTM для независимой проверки обновлений через заданные интервалы времени.

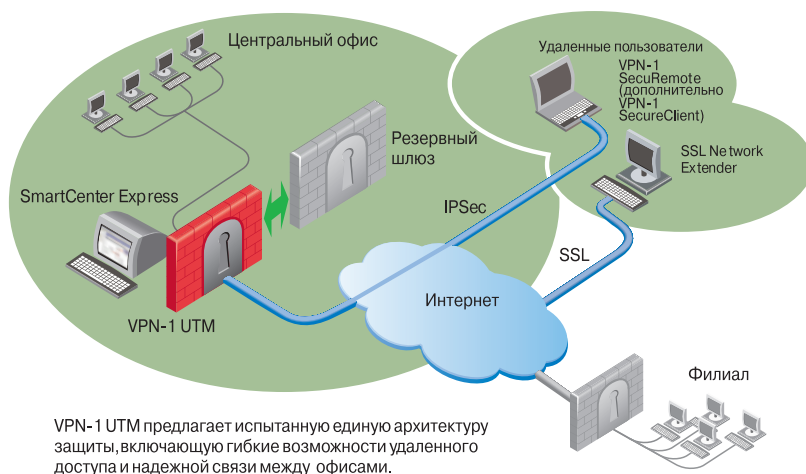

VPN-1 UTM предлагает испытанную единую архитектуру защиты, включающую гибкие возможности удаленного доступа и надежной связи между офисами.

Связь между сайтами и удаленный доступ

VPN-1 UTM включает функции виртуальных частных сетей IPSec и SSL, предлагая простой и быстрый путь подключения удаленных центров и пользователей. SSL Network Extender представляет собой дополнительный компонент для VPN-1 UTM, который позволяет с помощью браузера получить доступ к сети VPN для работы с web-службами и другими сетевыми IP-приложениями. VPN-1 UTM поддерживает широкий спектр клиентов VPN для компаний, требующих использования IPSec или других клиентских решений, в том числе VPN-1 SecureRemote, VPN-1 SecureClient, Microsoft L2TP.

Строгая аутентификация

Если организация хочет реализовать сильную аутентификацию сразу после установки системы, она может использовать сертификаты Check Point One-Click Certificates. Сервер сертификатов (Internal Certificate Authority), входящий в состав VPN-1 UTM, позволяет выдавать цифровые сертификаты X.509 шлюзам VPN-1 UTM и пользователям удаленного доступа. Служба One-Click Certificates обеспечивает соответствующую отраслевым стандартам двухфакторную аутентификацию.

One-Click VPNs

Определив сообщества VPN с помощью функции One-Click VPN, можно за одну операцию настроить параметры безопасности для всей виртуальной частной сети, включая связь между сайтами и удаленный доступ.

Конфиденциальность личных данных

Современное законодательство придает первостепенное значение конфиденциальности личных данных. VPN-1 UTM применяет для защиты передаваемых данных самые мощные из существующих алгоритмов шифрования, предотвращая утечку конфиденциальных сведений: Advanced Encryption Standard (128-256 бит), Triple DES (56-168 бит), Secure Sockets Layer.

Централизованное управление

VPN-1 UTM включает компонент SmartCenter, входящий в состав набора решений Check Point SMART (Security Management Architecture). SmartCenter обеспечивает возможность централизованного управления шлюзами VPN-1 UTM, а также другими продуктами Check Point, например, устройствами VPN-1 UTM Edge.

Круглосуточная работа

VPN-1 UTM включает поддержку шлюзов высокой готовности, позволяя гарантировать надежный доступ к ресурсам компании. Чтобы обеспечить круглосуточную готовность сети, несколько шлюзов можно объединить в кластер. Если заданный первичный шлюз становится недоступным, все соединения прозрачно перенаправляются на остальные члены кластера. При добавлении в кластер новых шлюзов достигается почти линейный прирост производительности.

Поддержка качества обслуживания VPN

Компонент FloodGate-1 — дополнительный модуль VPN-1 UTM — позволяет управлять трафиком в сети VPN, задавая приоритеты для важных приложений и пользователей.

Невозможно постоянно отслеживать все события в сети вручную



Вам нужно автоматизированное решение для управления журналами событий

GFI EventsManager

В вашей сети работают самые разнообразные устройства – серверы, рабочие станции, файрволы, маршрутизаторы, телефонные системы и многое другое, и каждое из них постоянно записывает в лог множество событий. Миллионы записей требуют пристального внимания, но охватить их взглядом и проанализировать как единое целое невозможно.

GFI EventsManager – это простое решение для обработки событий, консолидирующее все записи из логов безопасности в единую базу и содержащее развитые средства оповещения, отчетности, поиска и анализа. Этот инструментариий обеспечивает четкое представление о происходящем в сети и исчерпывающие средства сетевого аудита, что позволяет использовать GFI EventsManager как систему раннего оповещения о возможных аппаратных и программных сбоях, обеспечивая наилучшую работоспособность сети и собирая информацию о возможных нарушениях политик безопасности в единой точке управления.

Обработка событий позволяет достичь следующих целей:

- защищенность сетей и информационных систем;
- мониторинг исправности систем;
- соответствие законодательным и отраслевым требованиям;
- возможность расследования инцидентов.

Скачайте демо-версию с www.gfi.com/esm



GFI

**NETWORK SECURITY
CONTENT SECURITY
MESSAGING**

Непреодолимый заслон для вирусов



Вирусные эпидемии, регулярно охватывающие Интернет, могут серьезно замедлить и даже полностью парализовать работу предприятия. Для успешного противостояния этим угрозам и минимизации возможных рисков компания CA представляет всеобъемлющее антивирусное решение — eTrust Antivirus. С его помощью вы можете эффективно нейтрализовать вирусы, еще до того, как они проникнут в сеть предприятия из Интернета или инфицированных клиентских машин.

CA eTrust Antivirus

eTrust Antivirus заметно выделяется в бесконечной череде антивирусных решений, представленных сегодня на рынке. Уникальные технологии двойной проверки eTrust обеспечивают два уровня защиты от вирусов, червей и вредоносных программ на всех потенциально опасных направлениях, начиная от любых контактов корпоративных машин с внешними сетями и заканчивая подключаемыми к сети предприятия КПК.

Антивирусные технологии eTrust 36 раз удостоивались почетного титула Virus Bulletin 100% Award — больше, чем любые другие антивирусные решения. Неудивительно, что только в прошлом году более 7 тыс. предприятий Северной Америки сменили свои антивирусные системы на решения eTrust Antivirus.

Простота и удобство в использовании. eTrust Antivirus предельно прост в установке и эксплуатации. Система отличается великолепной управляемостью, что позволяет проводить развертывание и централизованное администрирование с помощью одно и того же сервера. Web-интерфейс дает возможность выполнять практически любые управленческие задачи из любой точки сети с помощью браузера.

Масштабируемость. eTrust Antivirus способен защитить вычислительные среды любых размеров и легко масштабируется по мере развития бизнеса. Система охватывает широчайший спектр платформ и систем, включая Windows 95/ 98/ ME/ NT/ 2000/ XP/ Server 2003, Palm OS, Novell NetWare 4.x/ 5.x/ 6.x, Macintosh, Linux, Microsoft Exchange 5.5/ 2000, Lotus Notes/Domino, Pocket PC 2002 и Sun Solaris. Кроме того, eTrust Antivirus сертифицирован для новейших серверов Windows Server 2003 Standard, Enterprise and Data Center.

Всесторонняя защита. eTrust Antivirus обеспечивает защиту рабочих станций, серверов и КПК предприятия, а также систем групповой работы (Microsoft Exchange и Lotus Notes/Domino) и Интернет-шлюзов. Поддержка почтовых и Интернет-шлюзов гарантирует надежную защиту периметра сети и, в отличие от продуктов других вендоров, является штатной функцией системы.

Наименование	Код Softline	Цена, руб.
eTrust Antivirus 8.1 1 User	ETRAV810BPEM	Звоните!
eTrust Antivirus 8.1 5 Users	ETRAV8105BPEM	Звоните!

ПЕНЗЕНСКИЙ ЦНТИ при содействии правительства Пензенской области

ЭЛЕКТРОННАЯ ПЕНЗА

22-23 октября 2008 г.

VI межрегиональная специализированная выставка

- Информационные технологии и их приложения
- Телекоммуникационные сети
- Оборудование и услуги фиксированной, спутниковой, радиотелефонной, спутниковой связи
- Новые информационные технологии и их приложения
- Компьютеры, периферия, аксессуары
- Электронные компоненты
- Источники питания
- Компьютерная продукция
- Воспроизводящая и линейчатая техника
- ЦДВ-ресурсы
- Батареи и приборы
- Системы и приборы для защиты объектов



Место проведения:
Пензенский ЦНТИ, Выставочный зал

Адрес: 440047, г. Пенза,
ул. Ульяновская, 1
тел.: (8412) 40-40-00, 40-49-70
факс: (8412) 95-56-31, 40-43-18

E-mail: pen@nps.ru; pen@nps.ru
www.snb-penza.ru

Информационные партнеры:













Издательство "Наука и Техника"

Санкт-Петербург

уже в продаже!!!

Минин М. А.



на DVD видеокурс
настройка конфигурации Pro/Engineer
под ЕСКД

ПРОЕКТИРОВАНИЕ САПР



+ ВИДЕОКУРС

01011010101010111

PRO/Engineer книга + видеокурс!

Великолепное практическое
руководство по работе
в Pro/Engineer
WF2 / WF3 / WF4. От базовых
навыков до профессио-
нальных секретов.
Настройка и проектирование
под ЕСКД.

Официальный сайт книги:
www.cadacademia.ru

Pro | ENGINEER

WILDFIRE 2.0 / 3.0 / 4.0

САМОУЧИТЕЛЬ

+ настроенная конфигурация Pro/Engineer под ЕСКД
+ компакт-диск

Спрашивайте в книжных
магазинах и интернет-
магазинах (www.ozon.ru и др.)

Н и Т
ИЗДАТЕЛЬСТВО

www.cadacademia.ru

информация о книге, доп. материалы
видеоуроки по ProE, форум, ответы на вопросы

Наш адрес:
192029, Санкт-Петербург, пр. Обуховской Обороны, 107
Тел/факс: (812) 567-70-25, 567-70-26.
e-mail: nitmail@nit.com.ru

01011010101010111

Новый взгляд на офисные задачи



Новая версия Microsoft Office 2007 — это пакет офисных приложений, который помогает организовать работу с документами, планировать дела, взаимодействовать с коллегами независимо от того, где вы находитесь — за рабочим столом, в командировке, дома или в дороге. Система Microsoft Office претерпела значительные изменения, пройдя путь от набора рабочих приложений до универсального интегрированного программного пакета. Она построена на базе хорошо знакомых многим средств и включает программы, серверы, службы и решения, предназначенные для налаживания совместной работы, способствующей выполнению широкого спектра бизнес-задач.

Microsoft Office Word 2007

Программа Microsoft Office Word 2007, содержащая полный набор средств работы с текстом и удобный интерфейс, помогает создавать профессионально оформленные документы и повышать эффективность совместной работы.

Быстрое создание профессионально оформленных документов. Средства редактирования и рецензирования Word 2007 позволяют быстро создавать профессионально оформленные документы. Новый, ориентированный на результаты интерфейс в наглядной форме предлагает инструменты именно тогда, когда они нужны, позволяя уделять больше времени работе с текстом и меньше — форматированию.

Выход за рамки документов. Программа Office Word 2007 стала важным этапом поддержки стандарта XML в системе Microsoft Office 2007. Она обеспечивает создание более надежных документов меньшего размера и глубокую интеграцию с информационными системами и внешними источниками данных. В программе можно создавать динамические смарт-документы, которые обновляются автоматически за счет подключения к серверным системам.

Microsoft Office Excel 2007

Excel 2007 дает возможность анализировать, совместно использовать и обрабатывать данные для принятия более обоснованных решений. Office Excel 2007 содержит новый, ориентированный на результаты интерфейс, улучшенное средство составления формул, мощные возможности визуализации данных и значительно ускоряет создание профессионально оформленных диаграмм и таблиц. Службы Excel Services и сервер Microsoft Office SharePoint Server 2007 обеспечивают совместное использование и управление электронными таблицами, содержащими важную деловую информацию.

Анализ и представление информации. Создавать профессионально оформленные диаграммы и электронные таблицы для представления результатов анализа стало еще проще. Удобное условное форматирование данных позволяет обнаруживать закономерности и выделять тенденции с помощью схем визуализации. Используйте аналитические возможности и функции для работы с аналитическими кубами Excel 2007 для построения собственных отчетов по базе оперативной аналитической обработки OLAP. Новые форматы Microsoft Office Open XML позволяют уменьшить размер файлов и улучшить совместимость с источниками данных.

Повышение эффективности управления деловой информацией. Office Excel 2007 и Excel Services позволяют организовать управление электронными таблицами на сервере с целью обеспечения защиты деловой информации и работы с последними данными. Актуальность данных обеспечивается за счет публикации таблиц на сервере SharePoint Server 2007.

Microsoft Office Access 2007

Усовершенствованный интерфейс и интерактивные средства разработки Office Access 2007 дают возможность пользователям, даже не обладающим глубокими знаниями в области баз данных, быстро и удобно отслеживать информацию и готовить отчеты.

Вы можете быстро приступить к работе, используя готовые решения для баз данных, которые можно и адаптировать по мере изменения бизнес-потребностей. Данные можно собирать за электронной почтой с помощью форм или импортировать их из внешних приложений. Вы также можете создавать и редактировать подробные отчеты, представляющие упорядоченные, отфильтрованные и сгруппированные данные, необходимые для принятия более обоснованных решений.

Совместное использование данных может быть организовано с помощью списков Windows SharePoint Services, которые позволяют контролировать историю изменений, восстанавливать удаленную информацию, определять разрешения на доступ к данным и выполнять архивацию через регулярные интервалы времени.

Microsoft Office PowerPoint 2007

Программа Office PowerPoint 2007 дает возможность пользователям быстро создавать эффективные динамические презентации, обеспечивает интеграцию процесса документооборота и удобного совместного использования этой информации. Усовершенствованный интерфейс пользователя с новыми графическими средствами и средствами форматирования позволяет вам без труда создавать профессионально оформленные презентации.

В PowerPoint 2007 расширены возможности совместного и повторного использования информации: презентации можно преобразовать в файлы формата XPS и PDF для их передачи пользователям, работающим на любой платформе, а новый сжатый формат Microsoft Office PowerPoint XML обеспечивает уменьшение размера файла. При этом благодаря свойствам формата PowerPoint XML улучшены возможности восстановления поврежденных файлов.

Microsoft Office Outlook 2007

Office Outlook 2007 — это интегрированное решение для управления временем и информацией, установления связи без границ и обеспечения контроля за поступающей информацией.

Управление временем и информацией. Интегрированная функция мгновенного поиска позволяет находить любую информацию непосредственно из интерфейса Office Outlook 2007. Ключевые слова можно искать даже во вложениях электронной почты. Панель текущих дел помогает организовывать работу и управлять приоритетными делами. Функция предварительного просмотра вложений позволяет с помощью одного щелчка мыши ознакомиться с содержимым вложений непосредственно в программе Office Outlook 2007.

Связь без границ. Используя Office Outlook 2007, можно обращаться к календарям, документам, контактам и задачам на сервере Windows SharePoint Services и редактировать информацию, при этом все изменения будут отражены и на сервере. Совместное использование Outlook 2007 с новой версией сервера Microsoft Exchange, дает много новых возможностей совместной работы и повышает безопасность. Также теперь можно пользоваться каналами RSS непосредственно в Outlook.

Безопасность и контроль. Фильтр нежелательной почты, добавленный в версию Microsoft Outlook 2003, помогает избежать загромождения почтового ящика нежелательными сообщениями. Совместное использование Outlook 2007 и Exchange 2007 позволяет реализовать антифишинговую технологию. Технология управления правами на информацию (IRM) помогает защитить активы компании, исключая возможность пересылки, копирования и печати важных сообщений получателями.

Диспетчер Business Contact Manager. Дополняет Outlook 2007 возможностями управления контактами. Outlook 2007 с диспетчером контактов предлагает новые возможности управления потенциальными клиентами, отслеживания маркетинговой деятельности и централизованного хранения информации по проектам в привычной среде Outlook.

Наименование	Код Softline	Цена, руб.
Office Professional 2007 Russian	269-10360	12 662
Office Professional 2007	269-10584	16 585
Office 2007 Russian	021-07764	10 114
Office 2007	021-08181	13 268
Office Small Business 2007 Russian	W87-01094	11 602
Office Small Business 2007	W87-01893	14 927
Office Ultimate 2007	76H-00298	22 590
Office Enterprise 2007 OLP NL	76J-00323	16 995
Office Enterprise 2007 Russian OLP NL	76J-00342	13 163

Microsoft Office Project 2007

Microsoft Office Project 2007 Standard Edition — это настольная система для индивидуального планирования и управления проектами, обеспечивающая эффективное независимое управление проектами с помощью привычных удобных инструментов. Позволяет осуществлять успешное ведение и своевременное завершение проектной работы, предоставляя гибкие возможности планирования и отслеживания выполнения задач в рамках проектного бюджета, оперативного назначения ресурсов, а также удобного ведения отчетности. Предназначен для руководителей проектов, которым необходима система для управления проектами без координации с другими руководителями проектов с помощью центрального хранилища данных.

Microsoft Office Project 2007 Professional Edition содержит все возможности Standard Edition, а также возможность подключения к Microsoft Office Project Server 2007 для совместного управления проектами и ресурсами на предприятии. Выпуск предназначен для руководителей проектов и менеджеров, осуществляющих проектное планирование, назначающих исполнителей для выполнения различных задач и сохраняющих данные на сервере.

Microsoft Project Server 2007 обеспечивает расширяемую технологическую платформу, реализующую наиболее эффективные приемы управления проектами и позволяющую успешно использовать их. Microsoft Office Project Server 2003 обеспечивает поддержку функций совместного управления проектами и ресурсами на предприятии, а также возможности совместной работы в рамках решения для корпоративного управления проектами.

Microsoft Office Project Web Access предоставляет доступ к данным по проектам и ресурсам, хранящимся на сервере Microsoft Office Project Server 2007. Члены проектных групп, руководители предприятия и управляющие ресурсами могут пользоваться Microsoft Office Project Web Access через браузер для просмотра и обновления данных. Пользователям Microsoft Office Project Web Access необходимы клиентские лицензии Microsoft Office Project Server, Microsoft SQL Server, а также (при использовании Microsoft Windows SharePoint Services) клиентская лицензия Microsoft Windows Server 2003.

Microsoft Office Visio 2007

Решение для построения схем и визуализации данных Microsoft Office Visio 2007 дает возможность IT-специалистам и специалистам в области бизнеса наглядно представлять и анализировать сложную информацию, системы и процессы, а также обмениваться такой информацией. С помощью Visio 2007 можно в наглядной форме исследовать сложную информацию с целью определения тенденций, исключений и т.д. Более того, программа позволяет анализировать, разворачивать и создавать несколько представлений данных для лучшего понимания информации.

Диаграммы, созданные в Visio 2007, обеспечивают более сильное воздействие на аудиторию, чем слова и цифры. Профессионально оформленные диаграммы можно передавать даже пользователям, у которых нет программы Visio.

Microsoft Office InfoPath 2007

Приложение InfoPath 2007 предназначено для создания динамических форм с расширенными возможностями, применяемых для сбора, совместного и повторного использования данных.

Программа InfoPath 2007 и службы InfoPath Forms Services распространяют сферу действия бизнес-процессов на знакомые программы и платформы за счет разворачивания форм в виде сообщений электронной почты Outlook, web-форм и форм для мобильных устройств.

Программа помогает обеспечить точность и непротиворечивость собираемой информации, обеспечивает удобный подход к разработке и управлению формами, поэтому организации смогут выполнять бизнес-процессы с максимальной эффективностью.

Microsoft Office Publisher 2007

Publisher 2007 — это программа подготовки деловых и маркетинговых материалов, в которой имеются все инструменты для создания выразительных материалов для печати, размещения в Интернете и рассылки по электронной почте.

Publisher 2007 поможет свести вместе разнообразные маркетинговые материалы для определенного мероприятия, подготовить почтовую маркетинговую кампанию, наладить обмен данными с сотрудниками компании, а также спланировать кампанию рассылки материалов по почте.

Microsoft Office OneNote 2007

Программа для работы с электронными записными книжками OneNote 2007 предлагает гибкие возможности сбора и организации заметок и другой информации, мощные средства быстрого поиска и общие записные книжки, позволяющие повысить эффективность совместной работы групп.

В отличие от систем для работы с печатными документами, текстовых редакторов, систем электронной почты и других рабочих программ OneNote 2007 обеспечивает гибкие возможности сбора и организации текстовой информации, рисунков, аудио- и видеозаписей — и все это в одном электронном блокноте на вашем компьютере. Средства поиска обеспечивают поиск текстовой информации на рисунках, а также поиск произнесенных слов в аудио- и видеозаписях.

Microsoft Office Groove 2007

Программа поддержки совместной работы Groove 2007 основана на совместно используемых рабочих областях, позволяющих сэкономить время, увеличить производительность и повысить качество работы группы.

Для создания рабочей области требуется всего два щелчка мыши. После этого можно приглашать пользоваться ей коллег, партнеров и клиентов; при этом вам не придется беспокоиться о сетях и серверах. Доступны совместное использование файлов, обсуждения, встречи, деловые бланки и т.д. Все рабочие области, инструменты и данные Groove 2007 хранятся на компьютере. Вы можете работать в любом месте, если у вас есть с собой портативный компьютер, независимо от того, подключен ли он к сети.

Microsoft Office SharePoint Designer 2007

SharePoint Designer 2007 представляет инструменты для построения приложений на платформе Microsoft SharePoint и адаптации узлов SharePoint. С SharePoint Designer 2007 вам не потребуется программировать для создания и разворачивания интерактивных решений на платформе SharePoint. Используйте интуитивно понятный интерфейс редактора WYSIWYG, быстро форматировать страницы с помощью таблиц стилей CSS и изменять разметку и формат узла за счет полной поддержки ASP.NET.

Продукт/выпуск	Microsoft Office Basic Edition 2007	Microsoft Office Home & Student 2007	Microsoft Office Standard 2007	Microsoft Office Small Business 2007	Microsoft Office Professional 2007	Microsoft Office Ultimate 2007	Microsoft Office Professional Plus 2007	Microsoft Office Enterprise 2007
Microsoft Office Word 2007	•	•	•	•	•	•	•	•
Microsoft Office Excel 2007	•	•	•	•	•	•	•	•
Microsoft Office Outlook 2007	•		•	•	•	•	•	•
Microsoft Office PowerPoint 2007		•	•	•	•	•	•	•
Microsoft Office OneNote 2007		•						•
Microsoft Office Publisher 2007				•				•
Microsoft Office Outlook 2007 with Business Contact Manager				•	•	•		
Microsoft Office Access 2007					•	•	•	•
Microsoft Office InfoPath 2007						•		
Microsoft Office Communicator 2007						•		•
Integated Enterprise Content Management						•	•	
Electronic Forms						•	•	•
Advanced Information Rights Management and Policy Capabilities						•	•	•
Microsoft Office Groove 2007						•		•

Москва +7(495)232-00-23 • Санкт-Петербург +7(812)336-44-46 • Архангельск +7(8182)42-00-51 • Барнаул +7(3852)28-95-20 • Владивосток +7(4232)60-00-20 • Волгоград +7(8442)90-02-02
 Екатеринбург +7(343)278-53-35 • Ижевск +7(3412)93-66-51 • Иркутск +7(3952)50-06-32 • Казань +7(843)527-98-50 • Калининград +7(4012)77-76-50 • Кемерово +7 (3842) 45-59-24 • Краснодар
 +7(861)274-98-22 • Красноярск +7(3912)52-59-91 • Нижний Новгород +7(831)220-00-36 • Новосибирск +7(383)362-00-10 • Омск +7(3812)43-31-90 • Оренбург +7 (3532) 94-41-09 • Пермь +7(342)217-93-23
 Ростов-на-Дону +7(863)237-99-49 • Самара +7(846)270-04-80 • Саратов +7 (8452) 24-77-32 • Тюмень +7(3452)69-60-63 • Уфа +7(347)292-44-50 • Хабаровск +7(4212)74-77-24 • Челябинск +7(351)247-28-36
 Баку +994(12)436-81-59 • Ереван + 374 (10) 219-749 • Минск +375(17)290-71-80 • Гомель +375(232)71-00-75 • Тбилиси +999(32)36-52-70 • Алматы +7(727)250-75-70 • Астана +7 (7172) 688-708 • Бишкек
 +996(612)91-00-00 • Киев +380(44)201-03-00 • Харьков +380(57)756-52-02 • Душанбе +992(44)600-60-00 • Ашгабат +993(12)48-22-86 • Ташкент +998(71)120-49-09 • Улан-Батор +976(11)701-107-65

Выберите подходящий выпуск Microsoft Office 2007

Базовый. Набор основных офисных приложений, позволяющих быстрее и легче выполнять работу дома и в офисе. Для новых персональных компьютеров.

Стандартный. Набор программных продуктов для домашних пользователей и небольших организаций, облегчающих и ускоряющих выполнение работы.

Для дома и учебы. Набор основных офисных приложений, позволяющих быстрее и легче выполнять работу дома. Для новых персональных компьютеров.

Для малого бизнеса. Полный набор офисных приложений и инструментов управления контактами, помогающих быстро выполнять рутинные задачи, эффективно управлять сведениями о клиентах и контактах, а также своими силами разрабатывать высококачественные маркетинговые материалы и кампании.

Максимум. Полный набор программных продуктов для домашних и офисных пользователей, которым необходимо обмениваться и работать с информацией независимо от географических и организационных границ.

Профессиональный. Полный набор офисных приложений и инструментов управления информацией для эффективной работы, позволяющей уделять больше внимания маркетингу, исследованию и взаимодействию с клиентами.

Профессиональный плюс. Полный набор бизнес-приложений для успешной деятельности за счет более эффективного управления, анализа и совместного использования информации.

Корпоративный. Новый выпуск содержит приложения Microsoft Office Groove 2007 и Microsoft Office OneNote 2007 для совместной деятельности и эффективной работы с информацией независимо от местоположения и подключения к сети.

Лицензирование выпусков Microsoft Office 2007

Выпуск Microsoft Office 2007	Базовый	Для дома и учебы	Стандартный	Для малого бизнеса	Профессиональный	Профессиональный плюс	Максимум	Корпоративный
Корпоративная лицензия	Нет	Нет	Open, Select, EA	Только Open	Нет	Open, Select, EA	Нет	Open, Select, EA
OEM	Да	1 активация	Нет	Да	Да	Нет	Да	Нет
FPP	Нет	3 активации	Да	Да	Да	Нет	Да	Нет
FPP (обновление версии)	Нет	Да	Да	Да	Да	Нет	Да	Нет

Условия лицензирования Microsoft Office 2007

	Корпоративное лицензирование (доступно клиентам Software Assurance**)	DSP — пакет Medialess License Kit (доступно клиентам Software Assurance**)	DOEM (доступно клиентам Software Assurance**)	Коробочная копия продукта (FPP)	Коробочная копия продукта (обновление версии)
Только для новых ПК	Нет	Да	Да	Нет	Нет
Требуется предыдущая версия	Нет	Нет	Нет	Нет	Да
Право на передачу лицензии	Да	Нет	Нет	Да	Да
Активация	Нет	Да	Да	Да	Да
Несколько активаций	Ключ многократной установки	Нет	Нет	Да	Да
Использование со средствами развертывания	Да	Нет	Нет	Нет	Нет
Установочный диск предоставляется с лицензией	Доступно	Резервный носитель можно заказать через Интернет	Да/восстановление жесткого диска	Да	Да
Поддержка	Только при подписании договора	Microsoft (90 дней бесплатно)	OEM	Microsoft (90 дней бесплатно)	Microsoft (90 дней бесплатно)
Пробное использование	Нет	Только Office Профессиональный	Только Office Профессиональный	Office для дома и учебы, Office для малого бизнеса	Нет
Возможность обновления	Office Стандартный / Office Профессиональный плюс / Office Корпоративный	От Office Базовый или Office для малого бизнеса	От Office Базовый или Office для малого бизнеса	Нет	Нет

* Лицензия на Microsoft Office для дома и учебы 2007 допускает использование продукта исключительно в некоммерческих целях.

** Вы автоматически получаете доступ к новым технологиям, а также средства, поддержку и обучение, необходимые для эффективного развертывания и использования программного обеспечения.

Дополнительные сведения: www.microsoft.com/Office

Дистанционное обучение, подготовка и аттестация персонала

eAuthor CBT 3.1

Конструктор предназначен для преподавателей, тренеров, разработчиков и авторов и позволяет создавать электронные учебные курсы, тесты, упражнения и другие виды электронных учебных пособий.

Функциональные возможности:

- конструирование структуры курса: разделов, занятий, включая цели обучения, контрольные задания и тесты, теоретический и практический материал;
- управление учебным материалом;
- защита от несанкционированного доступа;
- создание тестов, интерактивных тренингов, ситуационных игр, практикумов;
- поддержка SCORM, AICC, IMS, LOM, CQP;
- совместимость с IBM CL, MS Class Server, SLK.

Assessment Tools

Модуль управления оценкой и развитием персонала позволяет автоматизировать основные процессы, связанные с управлением персоналом, планированием и проведением аттестаций, анализом результатов обучения.

Функциональные возможности:

- регулярная оценка знаний персонала;
- организация аттестации персонала;
- формирование модели компетенций;
- реализация методик оценки (KPI, MBO);
- анализ результатов проведения аттестаций и оценки.

Организация и управление дистанционным и смешанным обучением, аттестация персонала на предприятиях, в компаниях, образовательных учреждениях и учебных центрах.

Награда Russian e-Learning Awards 2007 в категории «Лучший программный инструмент поддержки и управления обучением».

eLearning Server 3.3 — система управления обучением (LMS)

- Управление электронным, очным и смешанным обучением.
- Развитие, отработка и тестирование знаний и умений.
- Оценка и анализ результатов обучения.
- Регистрация учебных курсов, слушателей, преподавателей, ведение личных дел.
- Подготовка и публикация учебных материалов.
- Планирование и ведение учебного расписания, распределение ресурсов.
- Формирование ролей для гибкого распределения функций каждого пользователя.
- Средства организации off-line обучения («кейс»).
- Использование средств общения: форумов, чатов, видеотрансляций.

eLearning CMS — система управления учебным контентом

- Рубрицированное хранение учебных материалов.
- Поиск по полям описаний и полнотекстовый поиск.
- Разграничение уровня доступа к материалам.
- Поддержка версионности объектов.
- Планирование процесса разработки и рецензирование материалов.
- On-line взаимодействие между разработчиком материалов, рецензентом и руководителем проекта.

Демо-версии продуктов доступны на сайте www.learnware.ru.

PDF Creator Pilot позволяет:

- использовать и внедрять в PDF-документы шрифты разных типов: TrueType, OpenType, Type1;
- отображать текст на различных языках;
- вставлять в документы изображения популярных форматов: JPEG, TIFF, PNG, BMP, GIF;
- использовать уровни непрозрачности и режим плавного перехода для текста и графики;
- создавать многоуровневые оглавления;
- создавать аннотации;
- добавлять эскизы страниц;
- наносить водяные знаки;
- создавать зашифрованные и защищенные паролем документы;
- создавать интерактивные PDF-документы с использованием JavaScript, гиперссылок и интерактивных AcroForm-элементов: полей, кнопок, флажков, раскрывающихся списков;
- открывать и объединять PDF-документы;
- добавлять и удалять страницы в PDF-документах.

Виртуальные принтеры позволяют:

- генерировать выходные данные в растровых или векторных форматах: EMF, PDF, TIFF, JPEG, BMP, PNG, простой текст в различных кодировках;
- редактировать виртуально распечатанные документы перед физической печатью;
- импортировать документы из других программ;
- перенаправлять печать;
- печатать документы с водяными знаками.

«Два пилота» — виртуальный принтер и PDF-библиотека для разработчиков

Virtual Printer for Developers — виртуальный принтер для Visual Basic, VB.NET, Delphi, C#, C++.

PDF Creator Pilot — PDF-библиотека для Visual Basic, VB.NET, VBScript, Delphi, C#, C++, ASP, ASP.NET, PHP, Python.

Virtual Printer for Developers

Почти любая программа имеет функцию печати. Идея виртуального принтера заключается в получении данных через функцию печати и конвертирование в нужный формат, например PDF или PNG.

Режим перехвата печати позволяет вносить изменения в документы перед распечаткой на обычном принтере. Например, можно добавить «водяные знаки» на каждый распечатанный лист.

Предлагаем разработку виртуального принтера для вашего приложения. Заказчик получает эксклюзивный виртуальный принтер с уникальным именем, с выбранными функциями и форматами выходных данных.

Подробнее — на сайте <http://virtualprinter.ru>.

PDF Creator Pilot

Богатый набор свойств предоставляет широкие возможности для создания, объединения и редактирования PDF-документов. Полная поддержка стандарта PDF/A.

Применение технологии ActiveX позволяет использовать библиотеку с любыми языками программирования, которые могут работать с ActiveX-компонентами.

Библиотека позволяет генерировать PDF-документы на сервере и выбирать, сохранять PDF-документ на жесткий диск или в виде массива байтов.

Подробнее — на сайте <http://pdflibrary.ru>.

Данный продукт можно купить в интернет-магазине Allsoft.ru

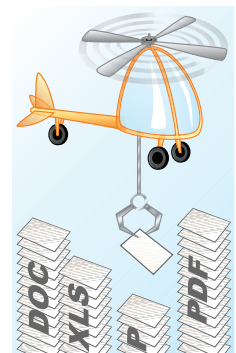

Максимум возможностей при работе с PDF-документами



Новая версия Adobe Acrobat 9 обеспечит эффективную совместную работу пользователей над проектами с помощью PDF – стандарта обмена электронными документами. С помощью Adobe Acrobat 9 вы можете создавать документы и формы PDF, обеспечивая к ним надежный общий доступ. Будьте уверены – конфиденциальная информация о вашей компании надежно защищена, все документы под контролем, а работа с ними и взаимодействие с другими пользователями эффективны и безопасны.

Adobe Acrobat 9

Adobe Acrobat 9 Pro — это полное программное обеспечение, которое может использоваться техническими и маркетинговыми специалистами для более эффективной и безопасной работы с любыми клиентами в любом месте. Решение включает в себя множество новых функций по сравнению с предыдущей версией.

Новое в Adobe Acrobat 9 Pro:

- Объединение широкого диапазона содержимого (документов, рисунков, сообщений электронной почты и электронных таблиц) в портфолио PDF. Разработанные специалистами шаблоны можно снабдить логотипами, включить в них описания для удобства просмотра содержимого получателем.
- Включение мультимедийного содержания в файлы PDF. К документам PDF можно добавлять созданные с помощью Adobe Flash видео и анимацию. Благодаря встроенной поддержке Flash для воспроизведения этих данных не требуется установка дополнительных программ.
- Простота создания и отслеживания электронных форм. Новый Мастер форм позволяет создавать формы при работе с печатными и электронными документами.
- Синхронизация просмотра документов. Сотрудники компании, клиенты и партнеры могут одновременно просматривать одну и ту же страницу документа. Существует возможность совместной навигации по документу. Использование Acrobat.com при совместной работе с файлом PDF позволяет добиться ясности и понимания при обсуждении различных вопросов.
- Преобразование web-страниц в PDF. Можно преобразовывать целые web-страницы или отдельные их фрагменты, включая или исключая мультимедийные и интерактивные данные, в формат PDF с усовершенствованной функцией преобразования web-страниц. PDF-версии web-страниц можно легко распечатать, заархивировать и пометить, а также предоставить к ним общий доступ.
- Сравнение PDF-документов. Автоматически выделяются различия между двумя версиями PDF-документа, включая текст и изображения, что позволяет пользователю легко и быстро определить все внесенные изменения.
- Проверка стандартов PDF. С помощью новой панели «Стандарты PDF» обеспечен доступ к сведениям о соответствии новым стандартам, включая данные о PDF/A, стандарте ISO для долгосрочного архивирования электронных документов, PDF/X, идеальном формате для высококачественной профессиональной печати и PDF/E, стандартном формате для надежной передачи технической документации и чертежей.
- Ускоренный запуск. Acrobat 9 запускается в два раза быстрее, чем предыдущая версия.
- Надежная печать. Опыт работы позволил усовершенствовать печать PDF с более высоким уровнем тестирования и отслеживания предпечатной проверки, более совершенной обработкой черного цвета и интеллектуальными функциями предварительного просмотра.
- Поддержка работы с Acrobat.com. С помощью Acrobat.com можно хранить данные и предоставлять общий доступ пользователям к документам большого объема, а также осуществлять сбор данных форм и рецензировать документы совместно с другими пользователями.

Основные характеристики продукта:

- обеспечение высокого качества документов с помощью шаблонов;
- управление рецензированием электронных документов;
- создание форм и управление ими;
- обеспечение защиты конфиденциальных сведений с помощью паролей и разрешений.

Adobe Acrobat 9 Pro позволяет:

- объединять широкий диапазон содержимого в портфолио PDF;
- обеспечивать защиту документов. Для управления доступом к документам PDF можно использовать пароли. Для настройки ограничений печати, копирования или изменений легко настраивается система разрешений;
- преобразовывать документы в форматы Microsoft Word и Excel или трансформировать отсканированные документы в формы PDF с автоматическим распознаванием полей форм. ПО Adobe LiveCycle Designer, профессиональное средство создания форм, позволяет выполнить настройку и автоматизацию динамических XML-форм. Возможен экспорт данных для анализа и составления отчетов;
- осуществлять контроль и отслеживать рецензирование электронных документов. При совместной работе с документами можно просматривать комментарии других пользователей, а также сортировать их по автору, дате или страницам;
- использовать при работе с документами в Adobe Reader функцию цифровой подписи, принимать участие в общих рецензированиях документов и сохранять формы на локальных дисках;
- просматривать несколькими пользователями одновременно одну и ту же страницу документа. Использование Acrobat.com при совместной работе с файлом PDF позволяет добиться ясности и понимания при обсуждении различных вопросов. После обсуждения можно разослать файл PDF и проанализировать его с участниками обсуждения в режиме реального времени, управляя порядком просмотра страниц, которые отображаются для других пользователей;
- удалять конфиденциальные данные без возможности восстановления с помощью инструментов исправления. Содержимое удаляется из документа PDF без возможности восстановления. До отправки документов PDF другим пользователям необходимо проверить их на наличие метаданных, скрытых слоев или другой скрытой информации, которую необходимо удалить;
- сравнивать PDF-документы между собой;
- управлять затратами и уменьшать количество ошибок за счет автоматизированного управления выходными данными для просмотра, предпечатной проверки, корректировки и подготовки файлов PDF к высококачественной печати и цифровой публикации;
- создавать документы PDF с расширенным доступом на основе практически любых документов для соответствия стандартам, быстро оценивать, исправлять и автоматически использовать теги для документов PDF с целью оптимизации доступа и обратной связи.

Наименование	Код Softline	Цена, руб.
Acrobat 9.0 Standard	22002433	11 520
Acrobat 9.0 Professional	22020727	17 325
Acrobat 9.0 Professional Extended	62000234	26 940
Acrobat 8.0 Standard Russian	ACS80RUW	11 248





ИННОВАЦИОННОЕ CRM-РЕШЕНИЕ ДЛЯ РЫНКА НЕДВИЖИМОСТИ И СТРОИТЕЛЬСТВА

Компания Softline Solutions представляет эффективное решение для профессиональных участников рынка строительства и недвижимости на базе Microsoft Dynamics CRM, которое позволяет обеспечить:

- управление единой базой о клиентах и объектах недвижимости;
- ведение полного процесса продажи – от первого контакта с потенциальным клиентом до завершения сделки;
- организацию процесса послепродажного обслуживания;
- прогнозирование и анализ продаж, измерение деловой активности клиентской базы и качества обслуживания;
- безопасность информации.

НАШИ КЛИЕНТЫ:

ИНКОМ
НЕДВИЖИМОСТЬ

ДОМОСТРОИТЕЛЬ®
ГРУППА КОМПАНИЙ

ДОМОСТРОЙ
НЕДВИЖИМОСТЬ

www.msCRM.ru

Москва, ул. Дубининская,
д. 53, стр. 5
E-mail: crm.info@softline.ru

(495) **545-0-545**

softline® | solutions

Зачем нужен Diskeeper, если есть встроенный дефрагментатор?



Решение Diskeeper 2008 способно предотвратить фрагментацию жестких дисков, способную привести к сбоям компьютера, консолидировать свободное дисковое пространство в режиме реального времени и вернуть компьютеру былую производительность. Более того, Diskeeper 2008 самостоятельно анализирует особенности работы с дисками и выбирает для каждого из них оптимальный режим дефрагментации.

Diskeeper 2008 с технологией InvisiTasking

Одной из главных особенностей Diskeeper является инновационная технология InvisiTasking, которая устраняет необходимость проводить дефрагментацию по расписанию. Вместо этого дефрагментация выполняется фоновым процессом, использующим только те системные ресурсы, которые не используются запущенными приложениями. Таким образом, производительность дисковой подсистемы компьютера автоматически поддерживается на максимальном уровне.

Таким образом Diskeeper 2008 обеспечивает максимальную производительность и надежность компьютера.

Diskeeper 2008 Server edition	Штатный дефрагментатор Windows
Минимальный объем свободного места, необходимый для выполнения дефрагментации	
Менее 1%	Не менее 15%
Интеллектуальная дефрагментация Smart Defrag	
Несколько алгоритмов дефрагментации для различных режимов использования жестких дисков	Отсутствует
Использование системных ресурсов	
Технология InvisiTasking позволяет выполнять дефрагментацию без ущерба для производительности системы и запущенных приложений	Дефрагментация значительно снижает производительность системы и запущенных приложений
Непрерывная дефрагментация	
Автоматическая дефрагментация в непрерывном режиме	Отсутствует — дефрагментация выполняется только по расписанию
Оптимизация доступа к файлам	
Технология I-FAAST значительно ускоряет доступ к часто используемым данным	Отсутствует — в некоторых случаях дефрагментация может ухудшить доступ к важным файлам
Дефрагментация таблицы MFT и файла подкачки	
Программа выдает рекомендации по файлу подкачки и безопасно дефрагментирует системные файлы, включая таблицу MFT и основные метаданные	Отсутствует

Серверные версии Diskeeper 2008

- **Diskeeper 2008 Server** — предназначен для дефрагментации серверных томов и поддерживает все серверные операционные системы Microsoft вплоть до Windows Server 2008. В состав Diskeeper 2008 Server входит технология оптимизации доступа к файлам I-FAAST.
- **Diskeeper 2008 EnterpriseServer** — версия для серверов, работающих в условиях повышенной нагрузки. Обеспечивает эффективную дефрагментацию терабайтных томов, содержащих миллионы файлов. Поддерживает Windows Server 2008.

Наименование	Код Softline	Цена, руб.
Diskeeper 2008 Professional Single Pack	130125	1 950
Diskeeper 2008 Professional Premier Single Licence Pack	130136	3 900
Diskeeper 2008 Server Single Pack	130147	11 999

Обратите внимание! Цена не включает стоимость доставки 5200р. + 1300р. за каждую коробку.

Ключевые возможности

- **InvisiTasking** — новаторская технология дефрагментации в фоновом режиме. InvisiTasking контролирует степень загруженности компьютера и использует свободные системные ресурсы до тех пор, пока они не потребуются другим приложениям. Таким образом, дефрагментация выполняется без ущерба для производительности компьютера.
- **Дефрагментация в реальном времени** — Diskeeper 2008 автоматически устраняет дефрагментацию по мере ее возникновения. Это позволяет полностью отказаться от дефрагментации по расписанию и связанных с ней проблем.
- **I-FAAST (Intelligent File Access Acceleration Sequencing Technology)** — новаторская технология, благодаря которой скорость доступа к файлам может быть увеличена до 80%. I-FAAST контролирует обращения к файлам и упорядочивает их на диске для достижения максимальной производительности.¹
- **Дефрагментация при загрузке системы** — консолидация каталогов файловой системы и безопасная дефрагментация перемещаемых системных файлов. Дефрагментация при загрузке оптимизирует таблицу Master File Table и файл подкачки, что положительно сказывается на производительности и надежности компьютера.
- **Terabyte Volume Engine** — фирменный механизм дефрагментации, поддерживающий работу с большими томами (60ГБ и более), который позволяет значительно повысить производительность серверов с большим количеством файлов.²
- **Поддержка служб теневого копирования тома Windows** — обеспечивает корректное создание резервных копий на основе дисковых снимков.
- **Графические отчеты производительности** — наглядная цветная карта дискового тома, отражающая состояние и производительность файловой системы в реальном времени.

Diskeeper Administrator

Diskeeper 2008 Administrator — это идеальный инструмент для сетевого управления процессами дефрагментации.

- **Централизованное управление** — единая консоль управления всеми развернутыми продуктами Diskeeper.
- **Кроссплатформенная поддержка** — работа в смешанных Windows-сетях (2000/XP/2003/Vista/2008).
- **Push-установка** — дистанционное развертывание приложений Diskeeper на серверах и рабочих станциях.
- **Оповещения** — уведомление по электронной почте о проблемах с дисками и фрагментацией.
- **Графические отчеты производительности** — наглядные карты дисковых томов каждой рабочей станции.
- **Группы дефрагментации** — управление клиентскими системами по групповому принципу. Состав групп может задаваться как вручную, так и с использованием данных Active Directory, имен рабочих групп и IP-адресов.
- **Удаленное управление** — подключение к программе Diskeeper, установленной на удаленном компьютере.
- **Гибкость настройки** — оптимизация параметров работы Diskeeper с учетом особенностей эксплуатации конкретного компьютера.

¹ Доступно в версиях Pro Premier, Server и EnterpriseServer

² Доступно в версии EnterpriseServer

Лучшие программы со всего мира. Ежедневно.

интернет и сеть бизнес

игры развлечения

системные программы

диски и файлы безопасность

текст графика и дизайн мультимедиа

программирование электронные учебники энциклопедии

карты навигация путешествия образование наука

стиль жизни mobile

софт@mail.ru®

<http://soft.mail.ru>

Каталог бесплатного и условно-бесплатного программного обеспечения. С 1998 года

Переводчики PROMT для корпоративных клиентов



Перевод иноязычной информации востребован среди сотрудников компаний любого масштаба. Быстро обеспечить доступ к необходимым сведениям на иностранных языках помогут программы-переводчики PROMT. Системы перевода PROMT осуществляют быстрый и точный перевод текстов разного формата и объема, эффективно организуют документооборот в рамках корпоративной сети.

Использование в работе программ-переводчиков PROMT — это:

- Свободный обмен информацией на иностранных языках с деловыми партнерами, коллегами или клиентами за рубежом;
- Эффективная организация многоязычного документооборота в компании;
- Оперативный анализ большого объема информации на иностранных языках.

Решения для локальной сети

Сетевые, клиент-серверные версии решений PROMT для среднего и крупного бизнеса обеспечивают перевод документов в рамках локальной сети организации. Система устанавливается на сервер, а на каждое рабочее место сотрудника требуется установка клиентского приложения. Сетевые версии переводчиков PROMT рекомендуется приобретать при необходимости оснастить функциями перевода более 5 рабочих мест.

Неограниченное количество инсталляций рабочих мест

Количество инсталляций клиентских мест системы перевода не ограничено, учитывается только число одновременно работающих пользователей, которое зависит от приобретенной лицензии.

Доступ ко всем функциям перевода с любого рабочего места

Клиентские приложения можно установить на любой компьютер компании, удовлетворяющий системным и программным требованиям. Кроме того, администратор может осуществлять удаленное управление системой, устанавливая клиентские места в режиме без пользовательского интерфейса.

Централизованное администрирование

Администратор системы может устанавливать каждому пользователю индивидуальные права доступа к системе перевода, создавать различные группы пользователей в зависимости от прав доступа.

Возможность коллективной работы для «мобильных» сотрудников компании

Изменения в пользовательских словарях или шаблонах тематик, выполненные на локальном компьютере, будут сохранены также на сервере. Возвратившись из поездки, сотрудник может подключиться к локальной сети и загрузить с сервера обновленные словари или, наоборот, выложить новые словари и шаблоны тематик.

Единство стиля и терминологии при переводе документов

Все словарные базы и настройки хранятся на сервере и являются общим ресурсом для всех пользователей. Это делает возможной коллективную работу с базами переводов и позволяет поддерживать единый стиль во всех переводимых документах.

PROMT NET Professional 8.0

Решение для перевода текстовых документов, электронной почты, web-сайтов и PDF-документов на нескольких рабочих местах, объединенных в локальную сеть.

Основные возможности переводчика

Перевод текстов. Основным приложением системы является лингвистический редактор PROMT. С его помощью пользователь осуществляет перевод текстов, применяя дополнительные настройки для повышения качества перевода.

Работа в привычных приложениях. Переводчиком PROMT NET Professional 8.0 можно пользоваться, не покидая окна привычной офисной программы. С помощью специальных плагинов функции перевода встраиваются в приложения Microsoft Office 2000-2007, Adobe Acrobat и Adobe Reader, OpenOffice Writer, а также в почтовый клиент Microsoft Outlook и популярные браузеры Mozilla Firefox, Internet Explorer.

Перевод файлов в фоновом режиме. В специальном приложении системы создается очередь из документов, перевод которых необходимо выполнить с одинаковыми параметрами.

Дополнительные возможности для улучшения качества перевода

Подключение словарей PROMT. Специалистами компании PROMT создано более 120 готовых специализированных словарей, которые приобретаются дополнительно. Словари содержат более 5 000 000 терминов и помогут корректно перевести документы самой различной тематики: от микроэлектроники до логики, от медицины до машиностроения и т.д.

Создание пользовательских словарей. Для правильного перевода узкоспециальных текстов рекомендуется также создавать собственные словари. В PROMT

Переводчик — это не словарь!

Важно понимать, чем программа-переводчик отличается от электронного словаря. Словарь предназначен только для перевода отдельных слов. Программа-переводчик осуществляет связанный перевод текста с одного языка на другой — работа программы основана на использовании специальных алгоритмов. Результатом перевода является не набор слов, а грамматически согласованный текст с соблюдением всех основ языка.

Направления перевода

- Англо-Русско-Английское;
- Гигант: Русский <-> Английский, Французский, Немецкий, Испанский;
- Итальянский -> Русский.

существует два режима добавления словарной статьи в словарь: «Простой» (возможность добавить новый термин всего за несколько щелчков мыши) и «Расширенный» (имеет дополнительные настройки для пользователей с более высоким уровнем подготовки).

Встроенная технология Translation Memory. Отредактированные переводы можно сохранить в базе переводов (Translation Memory) для повторного использования. Это особенно актуально для текстов, имеющих высокую степень повторяемости (контракты, техническая документация и др.).

Доступ к онлайн-словарным базам Multitran. Если перевод термина, выполненный системой PROMT, вас не устраивает, можно обратиться к online-словарям Multitran (более 11 миллионов слов и словосочетаний). Полученный перевод слова можно сразу занести в пользовательский словарь для дальнейшего использования.

PROMT NET Professional Double 8.0 Гигант

В состав программы входит:

- система **PROMT NET Professional 8.0** для 9 направлений перевода;
- коллекция **специализированных словарей Гигант** — полный набор специализированных словарей PROMT (более 5 000 000 слов и словосочетаний). Их подключение обеспечивает высокое качество перевода документов по самым разным тематикам: от авиации до парфюмерии, от нефтегазовой отрасли до религии.

PROMT NET Expert 8.0

Сетевая версия PROMT Expert 8.0 — это самый широкий диапазон возможностей для перевода! Обладает ВСЕМИ функциями системы PROMT NET Professional 8.0, а также рядом возможностей экспертного уровня:

Дополнительные сервисы по работе со словарями (сравнение, слияние словарей, создание дистрибутивов специализированных словарей). Экспертный

уровень работы со словарями позволяет быстро и с минимальными трудозатратами создать именно тот словарь, который необходим для качественного перевода документов.

Автоматическое извлечение терминологии для создания специализированных словарей. Отсутствует необходимый специализированный словарь? Можно быстро создать его на базе переводимых текстов, сократив до минимума объем ручной обработки терминологии.

Перевод текста из графических файлов (Readiris). Инструмент для распознавания графических форматов PDF, TIFF, JPEG, BMP.

Интеграция с программным продуктом SDL Trados (Translation Memory). Совместное использование программ PROMT и SDL Trados позволяет осуществлять 100%-тный перевод информации. Фрагменты, отсутствующие в базах SDL Trados, будут переведены системой PROMT.



Рис. 1. Схема работы системы PROMT для локальной сети

Решение для Интранета

Система обеспечивает автоматизированный и эффективный перевод многоязычных информационных потоков и/или контента различных форматов в Интранете. Доступ к серверу переводов через стандартный web-интерфейс значительно сокращает затраты на установку и администрирование и обеспечивает легкое масштабирование системы.

PROMT Translation Server 8.0 Intranet Edition

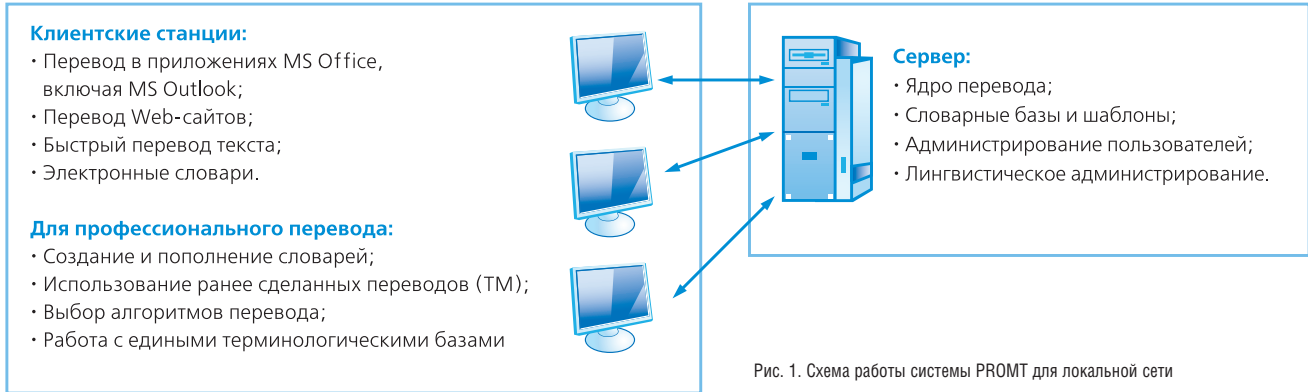
Преимущества решения:

Минимальная цена одного рабочего места и низкая стоимость владения. Выгодная политика лицензирования, отсутствие специального клиентского ПО (используется любой браузер), простая процедура инсталляции и легкое масштабирование делают систему экономически выгодным приобретением для любой крупной компании.

Доступ к системе перевода из удаленных офисов. Взаимодействие между клиентами и сервером PTS осуществляется по протоколу HTTP. Это позволяет использовать систему в Интранете, обеспечивая доступ к функциям перевода как внутри локальной сети, так и из удаленных офисов и филиалов.

Гибкие возможности администрирования. Администратор может разграничить права доступа пользователей к системе, создать индивидуальные профили

пользователей для повышения эффективности работы сотрудников. Преимущество системы – настройка работы сервера, ведение статистики переводов по отдельным пользователям, резервное копирование пользовательских данных и др.

Сохранение единства стиля и терминологии при переводе. Возможность использования единой терминологии при переводе документов, что позволяет избежать путаницы и разночтений.

Возможности PROMT Translation Server 8.0 Intranet Edition:

- Перевод документов Microsoft Word. Система встраивает функции перевода непосредственно в Microsoft Word 2000/XP/2003/2007 с помощью специального плагина.
- Перевод документов Microsoft Office 2007. Поддержка форматов MS Word, Excel и PowerPoint 2007.
- Перевод web-страниц. Система встраивает функции перевода непосредственно в окно Internet Explorer или Mozilla FireFox.
- Перевод XML и RSS. Перевод XML- и RSS-потоков в соответствии с предопределенными правилами.

Особенности инсталляции

PROMT Translation Server Intranet Edition устанавливается на сервер. Взаимодействие между клиентами и сервером осу-

ществляется по протоколу HTTP. На рабочих станциях в качестве клиентского приложения можно использовать любой браузер (Microsoft Internet Explorer, Mozilla Firefox, Netscape или Opera).

Инсталляции дополнительного программного обеспечения на рабочих местах пользователей не требуется. Фактически сразу после установки на сервере система готова к работе.

При приобретении систем перевода от 5 рабочих мест — сертификат на бесплатное обучение в подарок!

Использование программ-переводчиков PROMT позволяет понять смысл иноязычного документа, нажав всего на одну клавишу. Однако если вы хотите сэкономить время на редактировании текста перевода, рекомендуем познакомиться с дополнительными возможностями программы. Специалисты компании PROMT готовы обучить вас всему, что нужно знать для получения качественного перевода! Продуманные учебные планы позволяют преподнести значительный объем нужной информации системно и в удобной форме.

Вы можете более подробно познакомиться с возможностями переводчиков PROMT, скачав демо-версию программы на странице: http://www.promt.ru/translation_software/download/. Срок работы демо-версии — 30 дней.

Подробная информация о системах перевода PROMT: www.e-promt.ru



Доступ к данным — всегда и отовсюду



Microsoft SQL Server 2008 — это надежная, эффективная и интеллектуальная платформа управления данными, готовая к работе в самых ответственных и требовательных бизнес-приложениях, помогающая сократить затраты на обслуживание существующих систем и разработку новых приложений и предоставляющая широкие возможности BI для всех сотрудников компании.

Microsoft SQL Server 2008

Надежный

В новой версии SQL Server реализовано шифрование в базе данных, файлах или журналах без необходимости изменения приложений. Соблюдение постоянно ужесточающихся нормативных требований упрощено благодаря усовершенствованным возможностям аудита SQL Server 2008.

Гарантию бесперебойной работы дают повышение надежности приложений благодаря зеркалированию баз данных, упрощение восстановления приложений при дисковых сбоях, передача рабочих данных между активными и резервными системами. Добавление системных ресурсов, таких как центральный процессор и память, возможно без нарушения работы приложений.

Предсказуемое время отклика обеспечивает использование регулятора ресурсов для определения лимитов ресурсов и приоритетов для разных рабочих нагрузок. Сокращение затрат на хранение данных и повышение производительности операций ввода-вывода больших объемов информации достигается за счет сжатия данных.

Эффективный

Сокращению временных затрат на рутинные операции способствует управление корпоративной инфраструктурой данных с помощью Системы Декларативного управления (DMF) и настройка общего набора политик для большинства операций с базами данных, таких как оптимизация запросов, соглашения об именах, операции архивации и восстановления и управление индексами. Возможно применение политик к большому количеству серверов для обеспечения согласованного управления в масштабах всего предприятия.

Разработка приложений для SQL Server 2008 может быть существенно ускорена за счет использования ADO.NET Entity Data Framework для доступа к данным посредством определения бизнес-объектов вместо таблиц и столбцов. Встроенная возможность извлечения этих объектов реализована для любого языка программирования платформы .NET с помощью встроенного языка запросов Language Integrated Query (LINQ). Использование этих служб позволяет разработчикам оставаться в пределах модели логического объекта, а администраторам — представлять физическое развертывание модели в виде таблиц и столбцов.

В SQL Server 2008 улучшена работа с данными XML и доступом к ним с помощью XQuery, введен новый тип данных FILESTREAM для управления неструктурированными данными, такими как документы и изображения, размещаемые вне базы данных в виде отдельных файлов, поддерживаются стандарты данных о пространственном расположении объектов (геометрия, география).

Интеллектуальный

С помощью масштабируемых средств, входящих в состав SQL Server Integration Services, возможна интеграция растущих объемов данных из разрозненных систем и источников. Системы отслеживания изменений данных (Change Data Capture) позволяют консолидировать данные в хранилищах в режиме реального времени.

Интегрированные возможности интеллектуального анализа данных обеспечивают возможность упреждающего анализа, что упрощает прогнозирование и выявление факторов, влияющих на принятие решений. Разрабатывать масштабируемые модели анализа можно с помощью улучшенных конструкторов. Повышение масштабируемости и производительности анализа реализовано за счет использования улучшенных аналитических возможностей, а также сложных расчетов и объединения данных.

Microsoft SQL Server[®] 2008

Основные новые возможности

- Использование регулятора ресурсов (Resource Governor) для управления параллельными рабочими нагрузками.
- Обеспечение соответствия политикам в масштабах всего предприятия с помощью системы декларативного управления (Declarative Management Framework, DMF).
- Снижение требований к хранению данных и повышение скорости обработки запросов благодаря сжатию данных и разреженным столбцам.
- Защита важных данных с помощью прозрачного шифрования данных и улучшенного аудита.
- Устранение неполадок, настройка и наблюдение за экземплярами SQL Server 2008 в масштабах всего предприятия с помощью средств анализа производительности системы.
- Создание высокопроизводительных решений для анализа данных с улучшенными масштабируемостью, производительностью, средствами интеллектуального анализа и интерфейсом на основе SQL Server Analysis Services.
- Использование преимуществ усовершенствованного SQL Server Reporting Services, таких как повышенная производительность, удобство применения, виртуализация и интеграция с выпусками Microsoft Office 2007.
- Создание приложений, умеющих работать с географической информацией, за счет поддержки пространственных данных.

Решения на SQL Server 2008

Бизнес-аналитика. Платформа бизнес-анализа SQL Server 2008, интегрированная с Microsoft Office, предоставляет развитую масштабируемую инфраструктуру для внедрения мощных возможностей BI в рабочий процесс всех бизнес-подразделений компании, открывая доступ к нужной информации через интерфейс Excel и Word для всех сотрудников компании.

Хранилища данных. Корпоративное хранилище данных на базе SQL Server 2008, объединяющее в себе информацию со всех систем и приложений, позволяет получить единую комплексную картину бизнеса компании, а встроенные возможности по интеграции данных, их очистке, проверке и автоматизированной загрузке помогут сделать процесс внедрения и сопровождения удобным и быстрым.

Обработка online-транзакций. SQL Server 2008 предоставляет масштабируемый и высокопроизводительный «процессор данных» для самых ответственных и требовательных бизнес-приложений тем, кому необходим высочайший уровень надежности и защиты, позволяя при этом снизить совокупную стоимость владения за счет расширенных возможностей по управлению серверной инфраструктурой.

Разработка приложений. SQL Server 2008 предлагает разработчикам развитую, удобную и функциональную среду программирования, включая средства работы с web-службами, инновационные технологии доступа к данным — все, что необходимо для эффективной работы с данными любых типов и форматов.

Консолидация серверов. SQL Server 2008 помогает снизить затраты на серверное оборудование и сопровождение за счет гибкой технологии консолидации серверов и развитых возможностей управления серверной инфраструктурой и высокой производительностью.

Дополнительные сведения о Microsoft SQL Server 2008 можно получить на web-узле <http://www.microsoft.com/sql>.



Продаете серверы? Предложите клиентам кластеры!

Новый уровень простоты
и быстродействия

Экономьте средства своих клиентов при помощи кластерных технологий. Новые серверные продукты на базе решений Intel — это настоящий прорыв в технологии!

Сертификат Intel Cluster Ready

- Сертификат Intel Cluster Ready гарантирует работу пользовательских приложений.
- Вопросы совместимости отпадают, и вы сможете уделить максимум внимания функциональным возможностям и производительности.

Инструментарий Intel Cluster Tools

- Повышение производительности кластерных систем на базе процессоров Intel.
- Рост экономической эффективности деятельности заказчика.
- Снижение стоимости и трудоемкости поддержки.



Intel Cluster Ready

Программа сертификации Intel® Cluster Ready в сочетании с пакетом технических решений облегчают проектирование, построение, продажу, программирование, приобретение и развертывание кластеров, построенных на компонентной базе Intel.

Intel® Compiler Suite Professional Edition

Компиляторы Intel® C++ и Fortran Compiler в редакциях Professional Edition обеспечивают наилучшую поддержку создания многопоточных приложений. В состав компиляторов входят средства векторизации, автоматической параллелизации, технология OpenMP, а также набор оптимизированных библиотек для создания быстродействующих приложений обработки сообщений, математических и мультимедийных программ.

Intel Cluster Toolkit Compiler Edition

Этот пакет объединяет компиляторы Intel® и инструментарий Intel® Cluster Toolkit, что максимально упрощает разработку, анализ и оптимизацию производительности параллельных приложений для кластеров на основе архитектур IA-32, IA-64 и Intel 64.



ВАШ СЛЕДУЮЩИЙ ШАГ — обратитесь за дополнительной информацией в компанию Softline: www.softline.ru

Совершенный инструментарий разработчика

Visual Studio 2008 олицетворяет представление корпорации Microsoft об интеллектуальных клиентских приложениях и позволяет разработчикам быстро создавать подключенные приложения, способные обеспечить широчайшие возможности для работы пользователей. С помощью Visual Studio 2008 организации любого размера смогут быстро создавать более безопасные, управляемые и надежные приложения, использующие преимущества Windows Vista и системы Microsoft Office 2007.



Microsoft Visual Studio 2008

Новый уровень эффективности

Visual Studio 2008 содержит усовершенствованные средства разработки и отладки, функции работы с базами данных и новые возможности для создания современных приложений на разных платформах. Visual Studio 2008 включает новые возможности, такие как наглядные средства разработки для более быстрой работы с .NET Framework 3.5, улучшенные средства разработки web-приложений и улучшения языков, ускоряющие работу со всеми типами данных.

В Visual Studio 2008 разработчики найдут все необходимые средства для создания ярких web-приложений с поддержкой AJAX. Разработчики смогут воспользоваться мощными клиентскими и серверными платформами для создания клиентских web-приложений, легко интегрирующихся с внутренними поставщиками данных и имеющих полный доступ к службам приложений ASP.NET и платформе Microsoft.

Visual Studio 2008 представляет важные усовершенствования для разработчиков на основе трех главных идей:

- быстрая разработка приложений;
- эффективная совместная работа в группе;
- новый пользовательский интерфейс.

Быстрая разработка приложений

Для более быстрой разработки в Visual Studio 2008 улучшены функции работы с языками и данными. Например, с помощью технологии LINQ разработчики могут проще и быстрее создавать решения для анализа данных.

В Visual Studio 2008 разработчики могут ориентироваться на различные версии .NET Framework в одной и той же среде разработки. Можно создавать приложения для .NET Framework 2.0, 3.0 или 3.5, поддерживая множество проектов в одной среде.

Новый пользовательский интерфейс

Visual Studio 2008 содержит новые средства разработки, облегчающие создание подключенных приложений на самых современных платформах, включая web-приложения, приложения для Windows Vista, Office 2007, SQL Server 2008 и Windows Server 2008. В области web-приложений ASP.NET, AJAX и других новых технологий Visual Studio 2008 позволит быстро создавать высокоэффективные интерактивные web-интерфейсы.

Эффективная совместная работа

В Visual Studio 2008 применены улучшенные средства для групп разработки, включая инструменты для специалистов по базам данных и функции совместной работы для обеспечения сотрудничества между разработчиками и дизайнерами.

Microsoft .NET Framework 3.5

Платформа .NET обеспечивает быстрое создание подключенных приложений с удобным пользовательским интерфейсом благодаря формированию основы (готовых программных модулей) для решения наиболее частых задач программирования. Подключенные приложения, построенные на платформе .NET Framework, обеспечивают моделирование бизнес-процессов и интеграцию систем в разнородной среде.

Visual Studio и .NET Framework снижают необходимость в написании кода общего назначения, что сокращает время разработки и позволяет сосредоточить усилия разработчиков на решении бизнес-задач.

Visual Studio 3.5 поддерживает среду .NET Framework версии 3.0 и содержит расширения для библиотек базовых классов, Windows Presentation Foundation, Windows Communication Foundation, Windows Workflow Foundation и Windows CardSpace.

Повышение производительности разработчиков

- LINQ (Language Integrated Query) — технология интеграции обращения к данным с приложениями .NET путем встраивания доступа к данным в язык программирования. LINQ реализован как расширения языков C# и Visual Basic.
- Поддержка баз данных SQL, XML-файлов или собственной коллекции объектов в проектах VB и C#.
- Новый конструктор наборов данных, поддерживающий иерархические наборы данных.
- Технология IntelliSense для кода LINQ.
- Встроенная модель программирования, механизм обработки и средства для разработки бизнес-логики с применением WF.
- Конструктор рабочих процессов, шаблоны проектов и отладчик рабочих процессов.
- Разработчики могут выбрать версию .NET 2.0, 3.0 или 3.5 на любом этапе процесса разработки.
- Visual Studio настраивает шаблоны проектов, доступные библиотеки DLL и функции IntelliSense в соответствии с выбранной целевой версией среды .NET Framework.
- Создание модульных тестов для подтверждения работоспособности кода.
- Привязка данных к модульным тестам, включая файлы CSV и XML.

Средства разработки для Windows, Office и мобильных устройств

- WPF значительно упрощает создание управляемых содержимым приложений и приложений с широкими возможностями работы с мультимедийными данными.
- Вы можете внедрить WPF в существующие приложения Windows Forms.
- Технология ClickOnce позволяет развертывать приложения WPF и приложения, созданные с помощью средств Visual Studio для Office через Интернет.
- Визуальные конструкторы для ленты, настраиваемых областей задач, области формы Outlook и новых мастеров.
- Поддержка рабочих процессов и Microsoft SharePoint.
- Набор средств Visual Studio для устройств теперь включает модульное тестирование и эмулятор Device Emulator 3.0.
- Проект для мобильного устройства поддерживает LINQ, WCF, профилировщик CLR или системный монитор и расширения BCL.

Web-приложения и службы

- Встроенная поддержка Silverlight.
- Улучшенная поддержка JavaScript и ASP.NET AJAX (Intellisense и отладка).
- В VS 2008 теперь используется тот же конструктор web-приложений, который поставляется вместе с новым продуктом Expression Web.
- Вложенные главные страницы, определяющие наследование дизайна макета на web-страницах.
- Диспетчер стилей CSS для выбора таблиц стилей.
- Встроенные средства для реализации программного обеспечения взаимодействия с помощью WCF.
- Поддержка множества транспортных каналов и протоколов, включая SOAP.
- Улучшенная поддержка стандартов, включая REST и JSON.

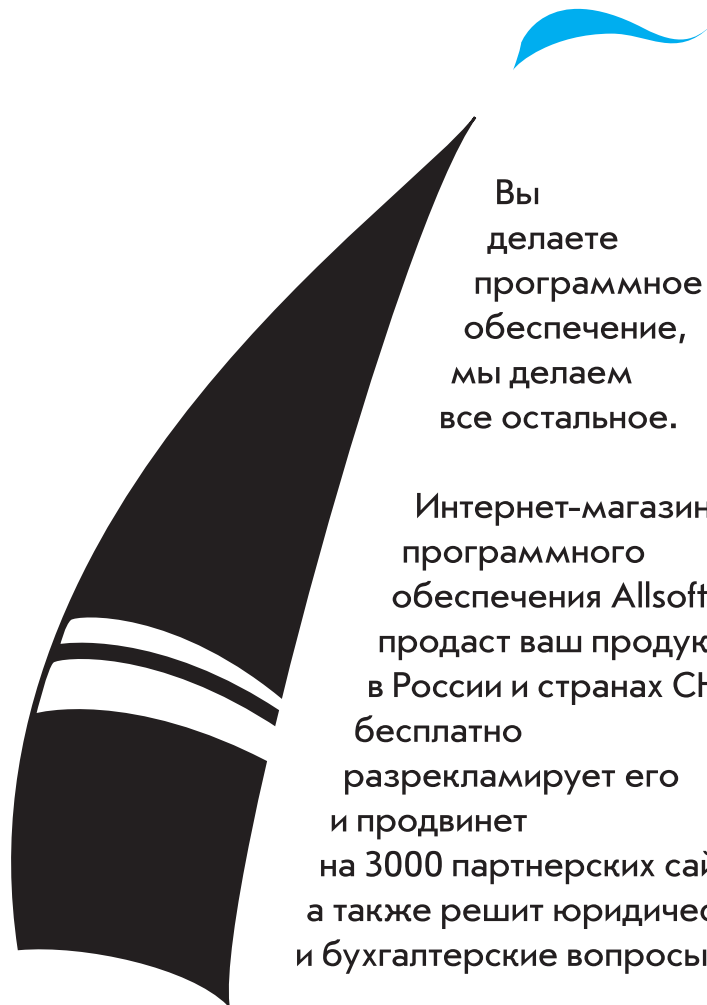

Вы
делаете
программное
обеспечение,
мы делаем
все остальное.

Интернет-магазин
программного
обеспечения Allsoft.ru
продаст ваш продукт
в России и странах СНГ,
бесплатно
разрекламирует его
и продвинет
на 3000 партнерских сайтах,
а также решит юридические
и бухгалтерские вопросы.

Отдыхайте!



allsoft.ru[®]

группа компаний Softline

Разработчикам ПО:

<http://allsoft.ru>

dev@allsoft.ru

Эффективные приложения для web и Windows Vista

Представляем набор продуктов для дизайнеров, с помощью которых они могут создавать впечатляющие приложения для web и Windows Vista. Предусмотрена тесное взаимодействие между дизайнерами и программистами, в результате которого появятся замечательные приложения, использующие эффектные и удобные для пользователя графические интерфейсы. Expression Studio включает в себя следующие версии: Expression Web, Expression Blend, Expression Design and Expression Media.

Microsoft Expression® Studio

Expression Web

Профессиональный инструмент дизайнеров, предлагающий обширный набор визуальных средств для создания впечатляющих сайтов, отвечающих всем web-стандартам. Expression

Web содержит лучшие на сегодня инструменты для работы с каскадными таблицами стилей (CSS).

В качестве инструмента совместной разработки Expression Web позволяет дизайнерам и программистам трудиться вместе над одним проектом. С помощью этой программы дизайнеры могут быстро создавать прекрасно выглядящие сайты, пользуясь знакомыми инструментами.

В Expression Web реализован богатый спектр возможностей для работы с данными. Обращаться к СУБД можно как через компоненты OLE, так и через адаптеры, а для Microsoft SQL Server может быть использован компонент Server Native Access Component (SNAC). Для удобного представления данных на web-странице разработчику представлен обширный набор инструментов в меню Data View. Компонент Page Loader предназначен для порционной загрузки данных. Поддерживаются режимы форматирования по условию, разнообразные фильтры и группировки, благодаря которым пользователь сайта сможет самостоятельно группировать данные и получать агрегированные результаты.

Expression Design

Графический инструмент для создания выразительных графических элементов, открывающий новые способы выражения творческих идей. Expression Design включает в себя

векторную графику, анимацию, растровую графику и динамические эффекты. Присутствует возможность использования прогрессивных визуальных стилей для создания красивых эффектов для web-страниц, применения текстур, проведения цветовой коррекции и работы с тенями. Широкий набор векторных и растровых инструментов поможет реализовать любые задумки как начинающему, так и опытному web-дизайнеру. Программа может экспортировать созданную XAML-графику в Expression Blend и другие графические приложения, а также в Visual Studio.

Expression Blend

Профессиональный инструмент позволяющий создавать приложения с впечатляющими анимированными пользовательскими интерфейсами в среде Windows Vista (с использованием последних технологий, таких как .NET Framework 3.0, Windows Presentation Foundation). Этот инструмент идеально подходит для групповой работы. Он позволяет эффективно обмениваться идеями и результатами работы между дизайнером и программистом.

В Expression Blend имеется возможность объединения различных дизайнерских элементов, таких, как видео, векторная графика, высококачественный текст, анимация, растровые изображения и разнообразные трехмерные объекты. Разработанный шаблон пользовательского интерфейса совместим со средой разработки Microsoft Visual Studio, благодаря чему его легко изменять и переделывать, быстро создавая на его основе другую визуальную оболочку программы (скин). Для работы приложения необходимо установить Microsoft .NET Framework 3.0.

Expression Media

Делает эффективным управление вашей библиотекой графических элементов. Это достигается использованием графического представления вашей библиотеки, с возможностью поиска нужного файла. Expression Media играет в пакете Microsoft Expression Studio роль связующего звена между всеми программами, обеспечивая простой способ доступа к мультимедиа-файлам из каждой из них. Expression Media позволяет импортировать в свою базу данных более 120 различных форматов мультимедиа, включая RAW-файлы и видео. В дальнейшем все добавленные файлы можно просматривать в виде превью, сортировать по множеству параметров, в том числе по пользовательским тега, и проводить быстрый поиск нужных файлов. Предусмотрена возможность редактирования изображений и видео, работы с метаданными и цветовыми ICC профилями изображений, есть возможность создания на основе профессиональных шаблонов полноэкранных слайд-шоу и web-галерей.

Сделайте web ярче!

Microsoft Silverlight — это компактная кросс-платформенная надстройка для различных браузеров. Она позволяет использовать в web мультимедийный интерфейс на базе .NET и интерактивные приложения следующего поколения. Silverlight предоставляет гибкую программную модель с поддержкой AJAX, VB, C#, Python и Ruby и интеграцию с существующими web-приложениями. Silverlight обеспечивает быструю доставку высококачественного видео во все основные браузеры, работающие под управлением Mac OS или Windows.

Microsoft
Silverlight™

Подробнее: <http://www.microsoft.com/silverlight>

Silverlight в действии: <http://silverlight.net>

- Впечатляющий мультимедийный интерфейс и интерактивные приложения (RIA).
- Простая установка для пользователей.
- Одинаковое отображение на Mac и Windows.
- Интеграция с существующими web-технологиями, например, JavaScript и AJAX.
- Модель основана на .NET Framework, но не зависит от платформы.
- Рольевые инструменты для дизайнеров и разработчиков (Microsoft Visual Studio и Expression).
- Модель основана на стандартах: от HD до Mobile w/SMPTE VC-1.
- Инструменты для публикации в «прямом эфире» и по запросу сокращают совокупную стоимость владения.



MAPI Lab Reports 2008

Программный продукт для получения отчетов по ИТ-инфраструктуре

Отчеты и статистика для Microsoft Exchange Server

- Более 80 готовых отчетов со множеством опций и фильтров
- Отчеты по трафику и содержимому в различных разрезах и уровнях детализации
- Отчеты по конфигурации серверов и коннекторов, хранилищ, Outlook Web Access
- Поддерживает Exchange Server 2000, 2003, 2007
- Безагентский, не требует установки на сервер, достаточно рабочей станции
- Русский и английский языки интерфейса и отчетов, русскоязычная служба поддержки

Бесплатная тестовая версия: www.mapilab.com/ru/reports/



www.mapilab.com
Дополнительные отчеты для Microsoft Exchange Server, Microsoft Outlook, Microsoft SharePoint



Russian CIO Summit

24-25 ноября 2008
Екатеринбург, Park Inn Hotel
ural.cio-summit.ru

Обменяйтесь опытом с коллегами, узнайте о последних новинках и решениях в области ИТ!

Контактная информация:
cio@fort-ross.ru
+7 812 334-16-86

Russian CIO Summit Ural - 2008

Второй Съезд российских ИТ-директоров на Урале

Ключевые темы Russian CIO Summit Ural - 2008:

- особенности региональных ИТ-рынков и особенности роли СІО в регионах,
- рамки применения ИТ на промышленном предприятии,
- этапы построения автоматизированной системы оперативного управления предприятием,
- использование ИТ как инструмента для получения предприятием конкурентных преимуществ на рынке и увеличения производительности вложенного капитала и др.

Органично сочетая в себе **конференцию, выставку и неформальное общение** между ИТ-директорами и компаниями, Russian CIO Summit Ural - 2008 – прекрасная площадка для совместного поиска оптимального решения задач, стоящих перед ИТ-директором!

Зарегистрируйтесь заранее и получите скидку на участие в мероприятии!

Организатор  Партнер 

Платиновый спонсор  Спонсоры секции 

ural.cio-summit.ru
Организатор – ООО Форт-Росс | Тел.: +7 (812) 334-16-17
www.fort-ross.ru | info@fort-ross.ru

Реклама 

Этот продукт можно купить в интернет-магазине www.allsoft.ru

Среда быстрой разработки приложений для Windows на C++



C++ Builder 2009 предоставляет разработчику программного обеспечения лучшее, что есть в двух технологиях. Вы получаете мощь языков и библиотек C и C++ в сочетании с продуктивностью быстрой визуальной разработки приложений. Воспользуйтесь визуальным редактором и сотнями компонентов в составе продукта, чтобы быстро создавать пользовательские интерфейсы и разрабатывать приложения для взаимодействия с различными СУБД.

C++ Builder 2009

Новые функциональные возможности

Полная поддержка Unicode позволяет выполнять приложения могут на любой языковой версии Windows, а новые усовершенствованные средства локализации помогают переводить приложения на разные языки.

Поддержка новейших стандартов и библиотек C++. Комплект поставки включает широкий набор библиотек с открытым кодом и коммерческих библиотек C/C++, а также библиотеки Dinkumware STL и Boost.

Визуализация приложений с помощью UML. Полное двустороннее взаимодействие модели со средствами моделирования LiveSource позволяет отражать изменения модели в исходном коде, а изменения исходного кода — в модели UML.

Взаимодействие со множеством различных СУБД. Новая многоуровневая архитектура DataSnap позволяет создавать в среде быстрой разработки высокопроизводительные, масштабируемые middleware-приложения для баз данных.

Редакции продукта

C++ Builder 2009 Professional — лучшее решение для быстрой разработки приложений на C++. В состав редакции Professional входят расширенная интегрированная среда разработки (IDE), мощный компилятор, средство визуального проектирования и компоненты для создания пользовательских интерфейсов и обширная библиотека компонентов для создания пользовательских интерфейсов и взаимодействия с локальными базами данных.

C++ Builder 2009 Enterprise включает расширенную интегрированную среду разработки (IDE), мощный компилятор, средство визуального проектирования и компоненты для создания пользовательских интерфейсов и высокопроизводительного взаимодействия с промышленными СУБД.

C++ Builder 2009 Architect включает расширенную интегрированную среду разработки (IDE), мощный компилятор, средство визуального проектирования и компоненты для создания пользовательских интерфейсов и высокопроизводительного взаимодействия с промышленными СУБД. Кроме того, входящее в состав профессиональное средство моделирования ER/Studio позволяет проектировать схемы баз данных и выводит интеграцию разработки приложений и БД на новый уровень.

Быстрейший способ разработки приложений для Windows



Delphi 2009 представляет ряд принципиально новых возможностей, базирующихся на серьезных изменениях языка программирования и ядра среды разработки, которые позволяют вывести разработку приложений с развитым графическим интерфейсом на новый уровень. Среда Delphi 2009, объединяющая обширную библиотеку компонентов, полный набор инструментов редактирования, рефакторинга и отладки, предоставляет в распоряжение разработчиков все необходимое для быстрого и удобного создания приложений любых типов на платформе Windows.

Delphi 2009

Новые функциональные возможности

Интернационализация приложений. Поддержка Unicode гарантирует, что приложения будут одинаково выглядеть и функционировать во всех языковых версиях Windows и безукоризненно поддерживать как Unicode-, так и ANSI-строки.

Новые элементы для языка Delphi, включая Generics и анонимные методы, позволяют создавать более гибкий код и дают новые возможности для рефакторинга.

Новая библиотека визуальных компонентов включает элементы управления в стиле Microsoft Office 2007 (Ribbon), поддержку формата PNG, десятки новых функций для элементов управления, а также возможность создавать мощные пользовательские интерфейсы для настольных приложений Windows XP и Vista.

Расширенная поддержка многозвенных приложений БД благодаря новому поколению набора компонентов DataSnap.

Полное управление исходным кодом. Создание объектов COM и ActiveX, объектов автоматизации и форм ActiveForm, а также упаковка компонентов VCL в виде элементов управления ActiveX.

Создание привлекательных интернет-приложений (стандарт Web 2.0) благодаря поддержке технологии AJAX и библиотеки VCL теперь аналогично построению приложениям Delphi.

Дополнительное программное обеспечение

В состав Delphi 2009 входит новая версия InterBase 2009 Developer Edition с поддержкой шифрования и встраиваемой версией сервера, новая версия компонентов для построения графиков TeeChart 8.0 и обновленные отчеты Rave Reports 7.6. Редакция Architect содержит ER/Studio Developer Edition, которая позволяет моделировать и разрабатывать схемы баз данных на профессиональном уровне.

Редакции продукта

Delphi 2009 Professional — высокопроизводительная интегрированная среда разработки, предназначенная для быстрого создания приложений под Windows. Сочетает производительность, свойственную визуальной разработке, расширяемый набор компонентов, мощное объектно-ориентированное программирование, исключительно быстрый компилятор для Win32, полную поддержку Windows API и гибкие возможности для соединения с локальными базами данных.

Delphi 2009 Enterprise — мощное решение быстрой визуальной разработки высокоэффективных гетерогенных клиент-серверных и многоуровневых приложений баз данных. Delphi 2009 Enterprise объединяет производительность объектно-ориентированного проектирования на базе визуальных компонентов, эффективность компиляции собственного кода Windows, сверхвысокую скорость доступа к данным и гибкие возможности взаимодействия с основными серверами баз данных в гетерогенной среде.

Delphi 2009 Architect объединяет производительность объектно-ориентированного проектирования на базе визуальных компонентов, эффективность компиляции собственного кода Windows, сверхвысокую скорость доступа к данным, гибкие возможности взаимодействия с основными серверами баз данных в гетерогенной среде, а также полнофункциональный набор инструментов для проектирования и разработки баз данных.

Bundle Delphi & C++ Builder 2009 — два популярных средства разработки по оптимальной цене и с единой лицензией разработчика на оба продукта. Редакция ориентирована на разработчиков ПО, создающих приложения на Windows с использованием языков программирования Delphi и C++, а также тех, кто хочет создавать компоненты Delphi для расширения возможностей C++ Builder.

Кросс-платформенное администрирование баз данных

Редакции продукта

DBArtisan выпускается в трех редакциях — Standard, Professional и Workbench. Каждая редакция обеспечивает работу со схемами, создание и редактирование стандартных объектов БД, редактирование и поиск данных, построение визуальных запросов.

Возможности DBArtisan Professional расширены инструментами обнаружения ошибок — SQL Debugger и оптимизация профиля — SQL Profiler (только для Oracle). DBArtisan Workbench дополнительно предоставляет средства анализа производительности, объема, емкости и резервного копирования (только для SQL Server).

Родственные продукты

Embarcadero Change Manager — полный набор утилит для управления изменениями схем, данных и конфигураций.

Embarcadero DSAuditor — аудит доступа для повышения производительности БД.

Embarcadero Schema Examiner — утилиты проверки и оптимизации схем баз данных со всесторонней диагностикой и отчетами.

Rapid SQL — инструмент для построения высокопроизводительного SQL-кода в интегрированной среде разработки.

Standard Edition Solution Pack

DBArtisan, Rapid SQL и ER/Studio — совокупность инструментов для легкой разработки, проектирования и администрирования критически важных баз данных.

DBArtisan — ведущее инструментальное средство, помогающее администраторам сделать базы данных максимально доступными, производительными и безопасными. Полнофункциональная унифицированная поддержка всех основных платформ (Microsoft SQL Server, Oracle, Sybase, IBM DB2 для LUW, z/OS и OS/390) позволяет использовать DBArtisan в качестве стандартного инструментального решения для администраторов БД в масштабах организаций.

DBArtisan 8.5

С помощью расширенных средств управления пространством, ресурсами и производительностью администраторы БД могут легко определять и точно диагностировать любые проблемы. Всеохватывающие графические редакторы и мастера повышают качество работы персонала, уменьшая количество ошибок и обеспечивая возможность управления большим числом баз данных.

Возможности продукта

Кросс-платформенная функциональность: поддержка всех ведущих СУБД из единой консоли. DBArtisan упрощает и автоматизирует общие, постоянно выполняемые задачи, предоставляя легкий в использовании графический интерфейс и мощные мастера. Интегрируется с Microsoft Windows Task Scheduler.

Управление схемой. Богатый набор средств, включая редактор графических объектов и кросс-платформенные схемы баз знаний, позволяет создавать, удалять и редактировать широкий спектр объектов и легко переключаться между разными схемами баз данных, используя стандартизованные редакторы для каждого типа объектов.

Управление пользователями: инструменты администрирования предоставляют и отзывают ролевые привилегии пользователям и другим ролям, а также привилегии системного и объектного уровня. Кроме того, можно производить моделирование пользователей, ролей и разрешений на логическом и физическом уровне.

Проектирование и оценка безопасности: можно категоризировать и помечать данные в соответствии с уровнем безопасности и конфиденциальности, которые следует применить к конкретной информации.

Моделирование данных в масштабах предприятия

Редакции решения

ER/Studio Standard обеспечивает полнофункциональную среду для анализа, проектирования, создания и управления приложениями БД.

ER/Studio Enterprise включает репозиторий, реализованный в виде серверной компоненты, предназначенный для обеспечения коллективной разработки в масштабах предприятия.

Родственные продукты

ER/Studio Viewer

Просмотр, управление и распечатка моделей ER/Studio (только в режиме чтения).

MetaWizard

Интеграция метаданных, относящихся к разным инструментам моделирования, аналитическим системам, ETL-платформам и индустриально-стандартизованным форматам обмена (XMI, XML и XSD).

Universal Data Models

Стандартные и промышленные шаблоны моделей данных для ER/Studio сокращают время разработки и способствуют унификации.

Embarcadero Schema Examiner

Автоматическая проверка наличия ошибок и коррекция схем баз данных для быстрого и легкого повышения качества данных и производительности системы.

Standard Solution Pack

Упрощение и автоматизация проектирования, разработки и управления критически важными базами данных.

Administration Solution Pack

Набор ведущих решений для управления изменениями и проектирования на основе моделей повышает производительность администраторов баз данных.

ER/Studio помогает компаниям анализировать, документировать и многократно использовать наборы данных. Продукт поддерживает все функциональные аспекты, связанные с моделированием, поэтому архитекторы данных могут легко осуществлять обратное проектирование, анализировать и оптимизировать существующие базы данных. Средства ER/Studio для командной работы помогают повысить производительность и обеспечить организационные стандарты.

ER/Studio 7.6

Возможности продукта

Высокопроизводительная среда разработки на основе моделей: полнофункциональная графика и компоновка схем; возможности многоуровневого проектирования; простое построение физической модели на основе логической, в т.ч. с контролем нормализации и соответствия целевой платформе баз данных; наращиваемый интерфейс автоматизации. ER/Studio позволяет проектировщикам физической БД оптимизировать логический дизайн, поддерживая при этом связь с логическими артефактами.

Полнофункциональная поддержка жизненного цикла БД: генерация исходного кода для проектов баз данных; построение графической модели из существующей базы данных или схемы; создание кода модификаций для применения изменений, сделанных в модели данных, непосредственно к БД.

Управление моделями в масштабе предприятия: полнофункциональные сравнения и слияния; управление подмоделями; интеграция метаданных; стандартизация, реализация и повторное использование словарей данных. Также доступны анализ типа «где используется» с отображениями, определенными пользователем, генерация XML-схем и репозиторий для коллективной разработки.

Хранилища данных и поддержка интеграции: документирование происхождения данных и многомерное моделирование.

Проектирование качественных баз данных: полная верификация модели, автоматическая миграция внешних ключей, планирование ресурсов.

Дизайн и оценка безопасности: классификация данных, управление разрешениями.

Менеджеры по продажам: Константин Савченко (KonstantinSa@softline.ru)

Техническая поддержка: В базовом варианте включена в стоимость. Для заключения договора на расширенный вариант обращайтесь в центр технической поддержки Softline (itsupport@softline.ru) по телефону +7 (495) 232-52-14

Легендарная СУБД для среднего бизнеса



Oracle Database 11g Standard Edition – решение для управления данными, идеально подходящее для потребностей бизнеса средних масштабов. СУБД работает под Windows и Linux, оснащено автоматизированными средствами управления и масштабируется по мере роста вашего бизнеса и потребностей. В состав входит технология Oracle Real Application Clusters для обеспечения высочайшей доступности.

Oracle Database 11g Standard Edition

Различные среды развертывания

Пакет Oracle Database 11g Standard Edition оптимизирован для развертывания в сетях предприятий среднего масштаба. СУБД может работать как на одном сервере, поддерживая до 4 сокетов, так и в кластере серверов, поддерживая до 4 сокетов на один кластер. Пакет Oracle Database 11g Standard Edition распространяется в вариантах для всех платформ, которые поддерживаются продуктами Oracle, включая Windows, Linux и Unix.

Удобная установка, настройка и администрирование

СУБД Oracle Database 11g Standard Edition предлагает высокую скорость установки как в кластерах, так и на одиночных серверах. Сразу после установки база данных полностью готова к промышленной эксплуатации, в ней включены средства автоматизированного управления дисковым пространством, накопителями и оперативной памятью, средства автоматического резервного копирования и восстановления данных, а также автоматический контроль показателей оптимизатора работы БД.

Встроенная консоль управления Enterprise Manager Database Control предоставляет администратору web-интерфейс, в котором наглядно отображается текущий статус БД и кластерной среды. Кроме того, этот интерфейс позволяет проводить администрирование БД из любого браузера, имеющего доступ к серверу БД. Пакет Oracle Database 11g Standard Edition помогает воспользоваться всеми преимуществами встроенных средств платформы Oracle для организации кластеров (clusterware).

Кроме того, автоматическое управление накопителями эффективно распределяет сохраняемые данные по доступным дискам, что гарантирует оптимальную производительность и устраняет необходимость в дополнительном ПО для управления томами и кластерными файловыми системами.

Любые данные, любые приложения

СУБД Oracle Database 11g Standard Edition поддерживает работу с стандартными реляционными типами данных, данными в формате XML, в виде текста, в виде структурированных документов, изображений, звука, видео и географических данных.

Доступ к данным осуществляется через стандартные интерфейсы — SQL, JDBC, SQLJ, ODBC .NET, OLE .NET и ODP .NET, SQL/XML, а также XQuery и WebDAV. Хранимые процедуры могут быть написаны на Java, PL/SQL либо с использованием технологии .Net CLR, которую теперь поддерживает платформа Oracle Database. Кроме того, в комплект поставки включены аналитические и статистические функции, а также средства моделирования, которые можно применять в любой системе аналитических исследований (Business Intelligence) на базе SQL-технологий.

Удобство разработки

В состав пакета Oracle Database 11g Standard Edition включена уникальная интерактивная среда разработки Oracle Application Express, позволяющая быстро компоновать приложения на основе баз данных, не используя ничего кроме браузера.

Еще одна встроенная утилита Oracle SQL Developer, представляет собой бесплатную графическую программу, которая дает разработчикам возможность просматривать объекты БД, запускать SQL-выражения и SQL-сценарии, а также редактировать и отлаживать выражения на языке PL/SQL. Также Oracle Database 11g Standard Edition тесно интегрирован со средой разработки Visual Studio через набор компонентов доступа к данным Oracle Data Access Components, которые позволяют разработчикам быстро создавать .NET-приложения и web-сервисы на базе платформы Oracle.

Проверенный уровень производительности, надежности и масштабируемости

В основе пакета Oracle Database Standard Edition лежат те же испытанные методики параллельного исполнения алгоритмов, что и в пакете Oracle Database Enterprise Edition, что обеспечивает максимальную производительность на любых задачах. При работе в кластере нагрузка автоматически перераспределяется по всем доступным узлам, обеспечивая максимально эффективное использование аппаратных ресурсов.

Кластеризация системы с помощью технологии Real Application Clusters обеспечивает дополнительную защиту деловых приложений от простоев. Если одна из машин выходит из строя или нуждается в обслуживании, приложения продолжают работу и сохраняют доступ к данным на остальных машинах кластера. Автоматическое зеркалирование данных в сочетании с функциями резервного копирования и восстановления данных защищают данные предприятия от наиболее частых причин потери информации, не требуя излишних затрат на дорогостоящие системы долговременного хранения данных.

Огромные возможности технологии Flashback Query по извлечению предыдущих версий информации дают вам возможность просматривать и восстанавливать прежние версии данных без необходимости проведения сложных и длительных операций полного восстановления базы данных.

Гибкая поддержка ролевого доступа и функций аудита обеспечивает строгий контроль прав доступа и полный учет всех операций в соответствии с любыми вашими потребностями в сфере защиты информации и сохранения конфиденциальности.

Пакет Oracle Database 11g Standard Edition основан на том же коде, что и более старшая редакция Enterprise Edition, что обеспечивает ту же критически важную надежность, которая свойственна продуктам Oracle. По мере роста запросов вы сможете просто перейти с редакции Standard Edition на редакцию Enterprise Edition, защищая свои начальные вложения сейчас и в будущем.

Основные возможности и преимущества

- Встроенная технология Real Application Cluster для обеспечения высочайшего уровня бесперебойной работы систем.
- Усовершенствованные средства установки и конфигурирования, встроенные инструменты автоматизированного управления.
- Подходит для любых типов данных и любых приложений.
- Проверенный уровень производительности, надежности, безопасности и масштабируемости, характерный для продуктов Oracle.

Другие продукты линейки Oracle Database 11g

СУБД Oracle Database 11g Standard Edition является членом семейства продуктов Oracle Database. Также вниманию покупателей предлагаются следующие редакции:

- Oracle Database 11g Enterprise Edition;
- Oracle Database 11g Standard Edition One.

Аппаратная архитектура

Все серверы в кластере должны совместно использовать все системы хранения данных. В решениях могут использоваться такие типы дисковых систем хранения данных, как NAS (Network Attached Storage), SAN (Storage Area Network) и SCSI-диски.

Кластеру требуется дополнительная сеть, соединенная с локальной сетью, которая связывает сервер БД с приложениями. Также кластеру требуется вторая частная сеть, которая обычно называется внутренним соединением (interconnect) и используется в кластере для обмена сообщениями между узлами и для реализации технологии смешения кэш-памяти (Cache Fusion). Для реализации межсистемного соединения в кластере компания Oracle рекомендует использовать протокол UDP по каналам GigE (Gigabit Ethernet).

Кластер создается из 1 и более серверов, каждый из которых снабжен подключением к локальной сети, внутренним соединением, а также должен быть подключен к системам хранения данных коллективного пользования. Технологии Oracle Clusterware и Real Application Clusters поддерживают работу до 100 узлов в каждом кластере. Каждый из серверов кластера не обязательно должен точно повторять конфигурацию остальных, однако все серверы должны использовать одну и ту же операционную систему и одну версию платформы Oracle. Все серверы должны быть одной архитектуры — 32- или 64-разрядной.

Файловые системы и управление томами

Средства управления томами и файловые системы должны поддерживать работу в кластере. Компания Oracle рекомендует использовать встроенную в платформу Oracle Database 11g технологию ASM (Automatic Storage Management – автоматическое управление системами хранения данных).

Технология ASM распределяет задачи ввода/вывода по всем доступным ресурсам, оптимизируя производительность и устраняя необходимость ручной настройки механизмов ввода/вывода.

В качестве альтернативы компания Oracle предлагает применение решений без дополнительной обработки данных (raw device) и некоторых кластерных файловых систем, таких, как система Oracle Cluster File System (OCFS), поддерживаемая на платформах Windows и Linux.

Утилита верификации кластера

Технология Oracle RAC содержит специальный инструмент для проверки конфигурации кластера. Утилита верификации кластера помогает избежать появления ошибок за счет проверки перед установкой и после нее, а также перед внесением изменений в конфигурацию и после таких изменений.

Решение RAC on Extended Distance Clusters

Решение RAC on Extended Distance Clusters – это архитектура, в которой узлы кластера находятся в физически разделенных разных местах. Система RAC on Extended Distance Clusters обеспечивает предельно быстрое восстановление после сбоя на одной из площадок, а также позволяет всем узлам на всех площадках обрабатывать транзакции в качестве полноправных участников кластера СУБД.

Хотя эта архитектура вызывает большой интерес и уже доказала свою эффективность, важно понимать, в каких ситуациях эта архитектура подходит лучше всего, учитывая поддерживаемые этой системой расстояния, задержки передачи данных и уровень защищенности.

Кластерная технология хранения данных

Технология Oracle Real Application Clusters (RAC) позволяет достичь высочайшего уровня доступности и масштабируемости. Если один из серверов кластера выйдет из строя, приложения Oracle продолжат работать на оставшихся серверах. Когда вам нужны дополнительные вычислительные мощности, просто добавьте еще один сервер без вмешательства в работу пользователей.

Real Application Clusters 11g

Архитектура Real Application Clusters

СУБД на базе технологии RAC представляет собой кластерную СУБД. Кластер – это группа независимых серверов, взаимодействующих между собой и работающих как единая система. Кластеры обеспечивают повышенную отказоустойчивость и возможность модульного наращивания мощности системы.

Кластеризация сохраняет доступность данных для пользователей в случае сбоев. Обеспечивать высокую доступность кластеру позволяют резервные аппаратные компоненты, в том числе дополнительные узлы, межузловые соединения и диски. Архитектура с избыточным резервированием оборудования помогает избежать отказа всей системы из-за сбоя одного из серверов.

В технологии Real Application Clusters каждый работающий экземпляр СУБД Oracle (структуры процессов и памяти, которые работают на сервере для обеспечения доступа к данным) отделен от собственно базы данных (физических структур, фактических носителей данных). Кластерная база данных – это общая база данных, доступ к которой может получить несколько экземпляров СУБД. Каждый экземпляр СУБД работает на отдельном сервере в данном кластере. Если возникает потребность в дополнительных ресурсах, в кластер можно добавить дополнительные узлы без отключения систем.

Система кластеризации Oracle Clusterware

Начиная с версии Oracle Database 10g, компания Oracle предлагает в комплекте поставки технологию Oracle Clusterware, переносимую систему кластеризации (clusterware), которая интегрирована с платформой Oracle Database и предназначена для работы именно с этой платформой. Вам не нужно приобретать системы кластеризации от сторонних производителей, чтобы запустить СУБД на базе технологии RAC.

Вы можете выбрать для себя вариант эксплуатации Oracle RAC и с некоторым другими сторонними системами кластеризации, но для управления всем парком СУБД, работающих на базе технологии RAC, необходимо использовать именно систему Oracle Clusterware.

Технология Oracle Clusterware обеспечивает мониторинг и контроль баз данных, работающих с использованием технологии Real Application Cluster. При запуске узла в кластере выполняется автоматический запуск всех экземпляров СУБД, модулей прослушивания и сервисов. Если какой-то экземпляр выйдет из строя, система кластеризации автоматически перезапустит этот экземпляр и обслуживание часто восстанавливается еще до того, как администратор заметит сбой в работе системы.

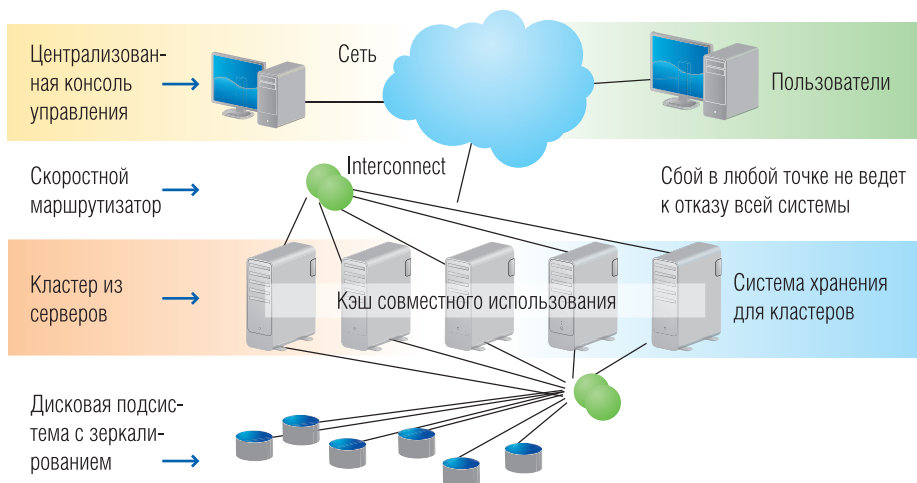

Qt: поддержка всех версий Windows от 3.1 до Vista

Подготовить приложения к переносу на Windows Vista теперь стало намного проще. На протяжении уже более 13 лет компания Trolltech остается лидером в области решений для разработки кроссплатформенного ПО – это значит, что приложения наших клиентов, построенные на базе Qt, всегда выглядят современно. И Vista – не исключение.

Qt – кроссплатформенная технологическая основа для разработки приложений:

- позволяет с помощью единого исходного кода создавать полнофункциональные клиентские приложения, которые будут работать в стандартном режиме на Windows от 98 до Vista, на Mac OS X и Linux/X11, что позволит вам проявлять достаточную гибкость для переноса своих приложений на новые операционные системы;
- поддерживает платформы Windows, Linux, Mac и встроенные версии Linux;
- включает в себя библиотеку классов, утилиту компоновки графического интерфейса, утилиту для локализации и множество других вспомогательных инструментов;
- используется более чем в 5000 организаций, включая Adobe, Google и Skype.

Разработка высокопроизводительных кроссплатформенных приложений

Qt представляет собой стандартизованную технологическую платформу для языка C++, позволяющую создавать высокопроизводительные кроссплатформенные приложения. Более 5000 компаний (в том числе Google и Adobe) используют эту технологию для разработки своих Windows-приложений.

С помощью Qt, используя один и тот же код, вы можете создавать приложения для платформ Windows (от 98 до Vista), Mac OS X, а также Linux, Solaris, HP-UX, IRIX, AIX и многих других вариантов UNIX.

От Windows 3.11 до Windows Vista

С момента появления Windows 3.11 компания Trolltech остается признанным лидером в разработке технологий на базе платформы Windows. Приложения на базе Qt, такие как Google Earth и Perforce Visual Client, работают в качестве стандартного программного обеспечения на платформе Windows Vista.

Много платформ – один исходный код

Qt предлагает разработчикам Windows-приложений практичный способ разработки программных продуктов для ОС Windows Vista с помощью интуитивно понятного и удобного в обращении инструментария. Разработчики могут также сохранить поддержку предыдущих версий Windows в рамках единой базы исходных текстов. Qt использует низкоуровневые программные интерфейсы API для всех поддерживаемых платформ, включая все версии Windows с 98 и до Vista. Это позволяет разработчикам приложений на базе Qt пользоваться всеми новейшими инфраструктурными возможностями платформы Windows, сохраняя при этом возмож-



Рисунок 1. Qt Designer – мощный инструмент для разработки пользовательских интерфейсов – работает в качестве стандартного приложения на Windows Vista

ность переносить свои приложения на новые платформы.

Функционально насыщенная платформа для разработки Windows-приложений

Уже более 13 лет Qt предоставляет разработчикам всеобъемлющую, интуитивно понятную и мощную основу для создания высокопроизводительных полнофункциональных клиентских приложений, рассчитанных на платформу Windows. Связка Qt/Windows предлагает разработчи-

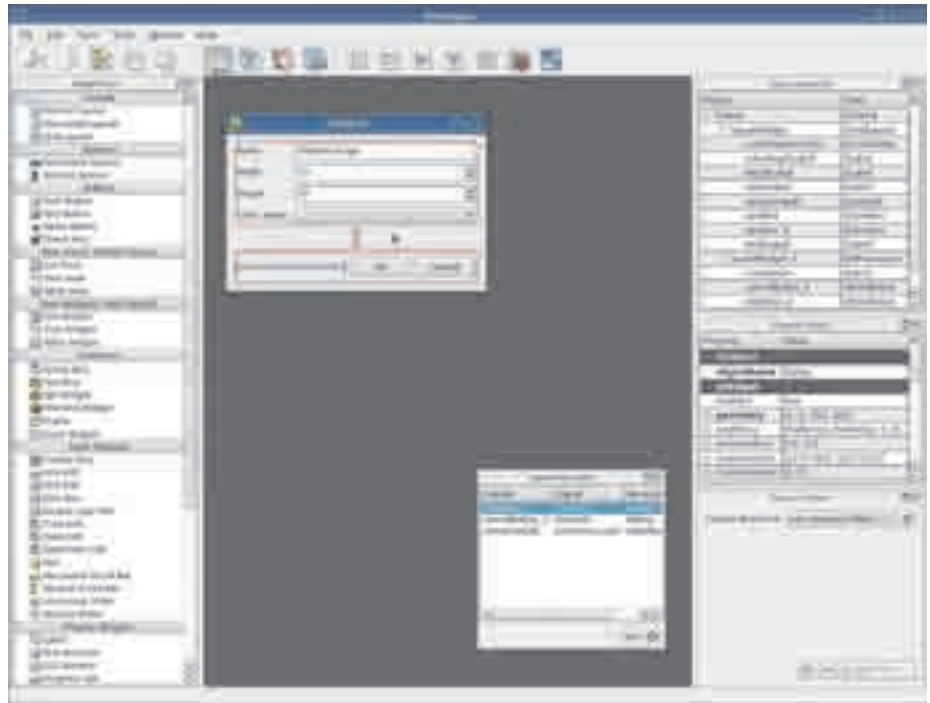
- интуитивно понятную библиотеку классов C++ для разработки приложений «с нуля»;

- поддержку 32- и 64-битных версий Windows;
- широкие возможности для программирования многопоточных приложений;
- интеграцию с ведущими библиотеками трехмерной графики, такими как OpenGL;
- единый исходный код работы в режиме стандартных приложений, начиная с Windows 98 и заканчивая Windows Vista.

Так как архитектура Qt позволяет максимально полно задействовать возможности конкретной платформы исполнения, многие компании используют Qt для разработки приложений лишь для Windows. Вот некоторые возможности,





Рисунок 2. Свобода в выборе целевых платформ

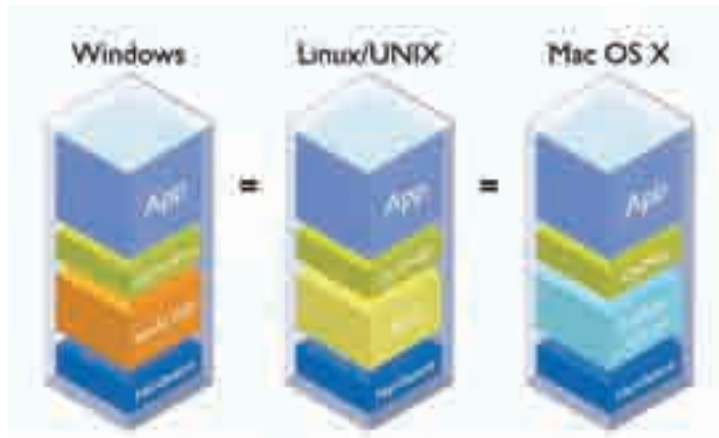

**ПОСЛЕ МНОГОЧИСЛЕННЫХ АДАПТАЦИЙ
К ИЗМЕНЕНИЯМ В ОПЕРАЦИОННОЙ
СИСТЕМЕ ВАШЕ ПРИЛОЖЕНИЕ РАБОТАЕТ
ЛЕГКО И НЕПРИНУЖДЕННО.
А ВОТ ВАШИ РАЗРАБОТЧИКИ – УЖЕ НЕТ.**

Операционные системы всегда в движении. Чтобы успевать за инновациями таких платформ как Windows® Vista™, Mac® OS X и Linux®, Вашей команде разработчиков придется приложить много усилий.

Используя Qt®, стандартную среду для разработки высокофункциональных кросс-платформенных приложений, Вы можете намного проще адаптироваться к обновлениям платформ. Больше десятилетия Trolltech разрабатывает и внедряет технологии, ориентированные на конкретные платформы в своем едином кросс-платформенном Qt API, гарантируя своим клиентам – Adobe®, Google® и Skype™ – безотказное функционирование на изменяющихся платформах. Мы берем на себя работу по адаптации к изменениям операционных систем, позволяя Вам быстрее, эффективнее и с меньшими затратами предоставлять Вашим клиентам отличную функциональность.

С нами разработчики снова воспрянут духом.

Посмотрите, как работает Qt, и скачайте сегодня бесплатную 30-дневную пробную версию на <http://www.trolltech.com/futureproof>

Qt® BY TROLLTECH
CODE LESS. CREATE MORE



которые предлагает разработчикам связка Qt/Windows.

Тесная интеграция со средой разработки Visual Studio .NET

Связка Qt/Windows встраивается в среду разработки Visual Studio .NET, обеспечивая возможность разработки высокопроизводительных приложений. Разработчики могут создавать новые кроссплатформенные проекты, применять встроенную утилиту Qt Designer для быстрого конструирования форм, просматривать документацию и компоновать приложения Qt. Интеграция с Visual Studio .NET обеспечивает:

- автозавершение вводимых фрагментов кода и подсветка синтаксиса;
- мощный механизм конструирования графического интерфейса и форм с использованием интегрированного конструктора Qt Designer;
- шаблоны наиболее популярных типов приложений;
- интеграцию справочной системы Visual Studio с документацией по Qt.

Разработка на C++ для Windows на интуитивно понятном уровне

Qt предлагает функциональную основу для разработки приложений на языке C++ для платформы Windows. Программный интерфейс Qt API содержит функции для разработки графического интерфейса, организации многопоточного исполнения, сетевого взаимодействия, доступа к БД, работы с XML и другие. Комплекс Qt/MFC Migration Framework позволяет применять в одном и том же приложении компоненты Qt вместе с элементами на базе технологий MFC или Win32, что дает возможность постепенно переводить приложения на новые технологии.

Многопоточность

Qt поддерживает заикливание событий в отдельном потоке, обмен данными между потоками, а также интуитивно понятный механизм сигналов и слотов для соединения объектов в разных потоках, причем все это осуществляется в рамках API, оптимизированного для обеспечения стабильной обратной связи и повышенной защищенности потоков.

Поддержка 64-разрядных платформ

Уже много лет Qt готова к 64-разрядным вычислениям. Qt 4 также работает с расширениями Windows x64, что позволяет уже сейчас включить в список целевых платформ 64-разрядные версии Windows с сохранением поддержки 32-разрядных систем и единой базы исходного кода.

Взаимодействие с другими приложениями Windows

Приложения на базе Qt беспрепятственно взаимодействуют с другими программами Windows за счет поддержки drag-and-drop по стандарту OLE. Qt позволяет транслировать различные форматы из буфера обмена в тип MIME и обратно, что помогает обеспечить связь между поддерживаемыми MIME приложениями в среде Windows. Приложения, которые опираются в своей работе на архитектуру Qt, могут также взаимодействовать с управляемым кодом .NET либо за счет прямой связи с использованием функции IJW, либо с помощью автоматического класса-оболочки COM, предоставляемого модулем ActiveQt.

Работа в стандартном режиме на всех поддерживаемых платформах

Windows-приложения, разработанные на базе Qt, работают в стандартном режиме на всех поддерживаемых платформах Windows непосредственно поверх

интерфейсов Win32 API и GDI. Отсутствие каких-либо уровней эмуляции или виртуальных машин означает, что Windows-приложения на базе Qt выглядят, ведут себя и работают как стандартные приложения, а также могут получать доступ ко всей инфраструктуре, которую предоставляет эта платформа. С помощью Qt вы можете создавать полнофункциональные клиентские приложения, которые будут работать в стандартном режиме на целевых платформах от Windows 98 до Vista, на Mac OS X и Linux/X11 с использованием единого исходного кода, что позволяет вам проявлять достаточную гибкость для переноса своих приложений на новые операционные системы.

Платформа Qt от компании Trolltech задает новый стандарт разработки высокопроизводительных кроссплатформенных приложений. Она включает в себя библиотеку классов и инструментов для кроссплатформенной разработки приложений на языках C++ и Java. В состав Qt входят:

- библиотека классов Qt Class Library — это постоянно пополняемый набор, который уже насчитывает более 400 классов языка C++, причем эти классы инкапсулируют в себе всю необходимую инфраструктуру для разработки приложений «с нуля»;
- программный интерфейс Qt API предлагает зрелую объектную модель, богатую подборку коллекций классов, а также средства для программирования графических интерфейсов, компоновки графических элементов, работы с БД, сетевого взаимодействия, поддержки XML, интернационализации, интеграции с библиотеками OpenGL и многое другое;
- конструктор интерфейса Qt Designer — это мощный инструмент для построения макетов и форм графического интерфейса, обеспечивающий ускоренную разработку эффективных пользовательских интерфейсов с единым внешним видом и поведением на всех поддерживаемых платформах;
- набор утилит Qt Linguist содержит средства для эффективной организации процессов интернационализации. С помощью инструментария Qt Linguist группы разработчиков могут передать подряд по переводу приложений внешним переводчикам, не связанным с процессом разработки, что поможет повысить точность и скорость процесса локализации;
- утилита Qt Assistant представляет собой полностью настраиваемый, доступный для дальнейшего распространения браузер файлов справки и документации, причем его распространение возможно вместе с приложениями на базе технологий Qt. Утилита Qt Assistant помогает группам разработчиков существенно ускорить документирование своих проектов.

Узнайте больше о разработке программного обеспечения для Windows с помощью Qt. Вы можете загрузить бесплатную пробную версию со сроком действия 30 дней, чтобы испытать возможности Qt на практике.

Посетите нашу страницу по адресу <http://www.trolltech.com/vista>.



Рисунок 3. Интеграция с Visual Studio .NET

ГОТОВИТЕСЬ К WINDOWS VISTA? ПУСТЬ ВСЕ РАБОТАЕТ ПРАВИЛЬНО. ПРЯМО СЕЙЧАС!

Готовитесь к этому большому событию? Используйте Qt®: стандартную C++ среду для разработки rich-client кросс-платформенных приложений.

Qt-приложения более 11 лет успешно функционируют на новейших платформах Windows® и, конечно же, на Mac® и Linux®, поэтому не удивительно, что Qt-приложения работают на самых последних релизах Vista™. Тысячи клиентов, использующих Qt, например Google® и Adobe® и Synopsis®, смогут использовать преимущества будущих новейших технологий от Windows.

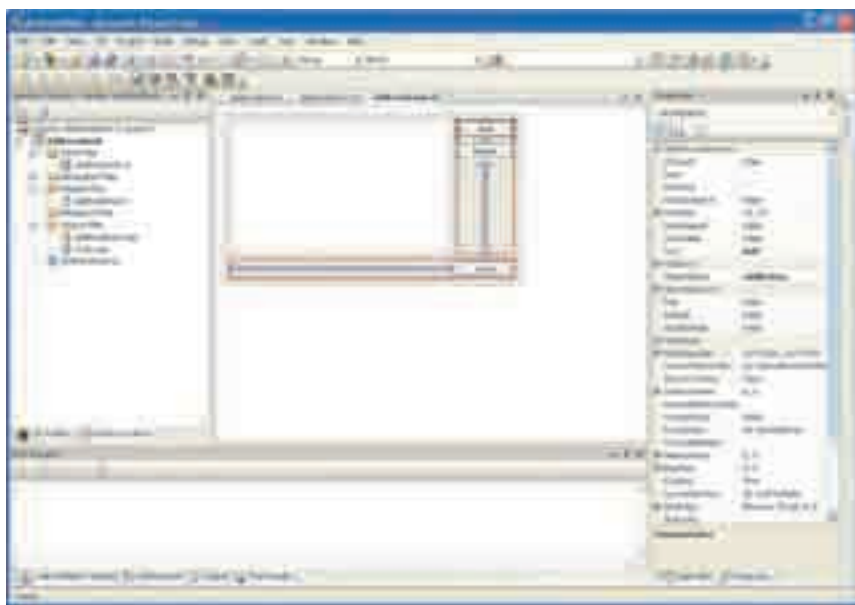
Есть чему радоваться!

Узнайте больше и скачайте бесплатную 30-дневную пробную версию прямо сейчас на www.trolltech.com/vista.

Qt® BY TROLLTECH
CODE LESS. CREATE MORE



Optimized for

 **Visual Studio.net**

Trolltech, Qt, and the Qt logo are registered trademarks of Trolltech AS in Norway and/or other countries worldwide. All other trademarks are property of their respective owners.

Менеджеры по продажам: Владислав Лаврентьев (VladislavL@softline.ru), Максим Яковлев (MaksimYa@softline.ru), Иван Макулов (IvanMa@softline.ru), Анна Любогощева (AnnaLyub@softline.ru)

Техническая поддержка: В базовом варианте включена в стоимость.

Для заключения договора на расширенный вариант обращайтесь к Игорю Корману (igork@softline.ru) по телефону +7 (495) 232-52-14

Свежий взгляд на творческие задачи



Adobe Creative Suite 3

Adobe Creative Suite 3 — самое значительное обновление программ в истории компании Adobe. Семейство Adobe Creative Suite 3 состоит из пяти коллекций, ориентированных на разные сферы применения, а также Master Collection, которая объединяет в себе максимально полный набор творческих программ Adobe.

В коллекции Design Premium собран мощный инструментарий для печати, web-дизайна, интерактивного и мобильного дизайна, а Design Standard фокусируется на профессиональной полиграфии и предпечатной подготовке.

Коллекции Web Premium комбинирует средства для web-дизайна и разработки, при этом Web Standard предназначена для профессиональных web-разработчиков.

Adobe Creative Suite 3 Production Premium — это законченное решение post-production для профессионалов в области видео. И, наконец, Adobe Creative Suite 3 Master Collection объединяет 12 новых приложений в одной коробке, позволяя создавать различные виды контента — печатные издания, web- и интерактивные приложения, мобильный и видеоконтент, фильмы.

Точный состав коллекций приводится в таблице ниже.

	Design Premium	Design Standart	Web Premium	Web Standart	Production Premium	Master Collection
Adobe Photoshop CS3 extended	•		•		•	•
Adobe Photoshop CS3		•				
Adobe Illustrator CS3	•	•	•			•
Adobe InDesign CS3	•	•				
Adobe Acrobat 8 Professional	•	•	•			•
Adobe Flash CS3 Professional	•		•	•		•
Adobe Dreamweaver CS3	•		•	•		•
Adobe Contribute CS3			•	•		•
Adobe Fireworks CS3			•	•		•
Adobe After Effects CS3 Professional					•	•
Adobe Premiere Pro CS3					•	•
Adobe Soundbooth CS3					•	•
Adobe Encore CS3					•	•
Adobe OnLocation					•*	•
Adobe Ultra CS3					•*	•
Общие компоненты, возможности и службы						
Adobe Bridge CS3	•	•	•	•	•	•
Adobe Version Cue CS3	•	•	•	•	•	•
Adobe Device Central CS3	•	•	•	•	•	•
Adobe Dynamic Link					•	•
Adobe Stock Photos	•	•	•	•	•	•
Adobe Acrobat Connect	•	•	•	•	•	•

* только для Windows

Adobe InDesign CS3

Продукт InDesign ориентирован на профессиональных дизайнеров, художников и специалистов в области печати, которым приходится заниматься версткой и выпуском печатной продукции. Новая версия Adobe InDesign CS3 расширяет возможности пользователей, предлагая уникальные инструменты, сочетающие надежность и функциональность с абсолютной творческой свободой.

К возможностям, появившимся в версии CS3, относятся новые эффекты и инструменты, средства повышения производительности, развитые средства верстки таблиц, поддержка длинных документов, улучшенный механизм поиска/замены, экспорт контента в формате XHTML, настраиваемый интерфейс, автоматизация верстки с помощью скриптов и привязка скриптов к меню.

Adobe Acrobat 8 Professional

Решение Acrobat 8 не ограничивается простым созданием документов PDF, оно располагает широким спектром инновационных инструментов для безопасного взаимодействия и сотрудничества, минуя границы операционных систем, приложений и сетевых экранов.

Acrobat 8 привносит несколько изменений в технологии коллективной работы при создании документа, его многократном использовании, формировании PDF-файла, компоновке нескольких документов и управлении конфиденциальной информацией. Выполнение типовых действий, таких как объединение, подпись и защита PDF-файлов, взаимодействие с PDF-формами, просмотр и запуск web-конференции, упростились до одного щелчка мышью.

Adobe Illustrator CS3

Новая версия векторного графического редактора Adobe Illustrator позволяет создавать векторные изображения любой сложности, используя стандартные в этой области инструменты рисования и возможности управления цветом, а интуитивно понятный интерфейс и легкий доступ ко всем функциям обеспечивают профессиональный уровень всего рабочего процесса. Благодаря интеграции с другими приложениями Adobe, любые векторные объекты можно импортировать в Adobe Flash. В новой версии появился расширенный инструмент Live Color для легкого выбора цвета и подбора сочетания цветов, улучшена функция выделения якорных точек и повышено быстродействие основных операций (перерисовка, перемещение, масштабирование и трансформация объектов).

Adobe Photoshop CS3

Графический редактор Adobe Photoshop CS3 — это стандарт в области подготовки изображений для печатных изданий, электронных книг, web-публикаций.

К новым возможностям относятся: средство Adblock Smart Objects, позволяющее очищать и трансформировать изображения и векторную графику и создавать связанные копии графических объектов, средства неразрушающего редактирования и создание 32-битных HDR-изображений, Vanishing Point для ретуширования, клонирования, закрасивания и трансформирования объектов с сохранением визуальной перспективы, Image Warping — для деформации объектов нажатием одной кнопки.

Версия Photoshop CS3 Extended предоставляет все опции обычной версии Photoshop CS3 плюс новые функции по работе с 3D и движущейся графикой.

Adobe Flash CS3 Professional

Новая версия программы Adobe Flash Professional обеспечивает быстрое и плодотворное создание профессиональных анимационных Flash-файлов. Предусмотрена возможность импорта файлов из Adobe Photoshop и Adobe Illustrator, удобная временная шкала и расширенные средства для создания и редактирования геометрических форм.

В новой версии появилась третья версия скриптового языка ActionScript, добавлена возможность мгновенного преобразования анимации в код ActionScript 3.0, обновлен отладчик и внесены другие изменения. Во Flash CS3 существенно повышена совместимость с другими приложениями Adobe.

Adobe Dreamweaver CS3

Пакет Adobe Dreamweaver CS3 предназначен для разработки и поддержания web-сайтов. Dreamweaver позволяет не только с легкостью проектировать дизайн сайта, используя визуальные методы, но и предоставляет средства для разработки web-приложений. К возможностям пакета относятся полная поддержка формата CSS, с проверкой совместимости с различными браузерами, функциональный редактор кода web-страниц и средства для работы с XML, JavaScript, PHP, Adobe ColdFusion, ASP и ASP.NET.

В новой версии появилась среда для разработки Ajax-приложений, добавлена возможность создания сайтов на основе тегов DIV, реализована интеграция с другими программами Adobe, например, с Device Central CS3 для тестирования сайтов для мобильных устройств.

Adobe Fireworks CS3

Идеальный инструмент для создания и оптимизации изображений, эскизов web-сайтов и web-приложений. Fireworks CS3 имеет возможность редактирования как векторной, так и растровой графики, содержит библиотеку настроек и интегрируется с другими программами Adobe.

Одним из нововведений Fireworks CS3 стала панель Pages, позволяющая в одном документе разрабатывать многостраничные web-сайты. Другой возможностью стало использование на страницах общих слоев. Common Library — библиотека часто используемых web-элементов, таких как кнопки и указатели, с редактируемыми атрибутами. Из других изменений надо отметить «умное» масштабирование с изменением лишь части объекта, новую панель выбора цвета, интеграцию с документами других приложений Adobe (с сохранением слоев, эффектов и т.д.)

Adobe Contribute CS3

Adobe Contribute CS3 — новая версия приложения для публикаций в Интернете без использования HTML. Contribute дает возможность размещать контент на разных web-сайтах и в блогах.

Поскольку Contribute совместим с Dreamweaver, предусмотрена возможность редактировать сайт одновременно нескольким пользователям, можно также создавать web-сообщения непосредственно из приложений Microsoft Office (Word, Excel и Outlook). Добавлена поддержка большинства блог-серверов, улучшена поддержка различных типов данных, позволяющая вставлять изображения, фильмы и Flash-ролики.

Adobe After Effects CS3 Professional

Программа для создания и редактирования визуальных эффектов и движения в графике и видео. Тесно интегрируется с Adobe Photoshop, Adobe Flash, Adobe Premiere Pro, Adobe Encore DVD, Adobe Audition и Illustrator, что позволяет организовать непрерывный и эффективный технологический процесс обработки и редактирования графики и видео.

Среди новых возможностей — инструмент Shape Layers для рисования и анимации векторных кривых с возможностью добавления и анимации штрихов, заливок, градиентов и векторных эффектов. Инструмент Puppet Tool предназначен для создания анимации, деформации изображений и текста. Предусмотрена текстовая побуквенная 3D анимация для создания индивидуальных букв в тексте или целую фразу из своего шрифта.

Adobe Premiere Pro CS3

Программа Premiere Pro предназначена для редактирования видео и обладает самыми современными возможностями и инструментами для нелинейного монтажа видео. В состав Adobe Premiere Pro CS3 входят дополнительные программы для захвата и записи видеоматериалов, благодаря которым Adobe Premiere Pro становится комплексной средой, включающей все этапы работы с видео. В новой версии добавлена поддержка формата HDTV, дисков Blu-ray, улучшена работа с эффектами, которые требуют изменения временной шкалы.

Adobe Encore CS3

Программа DVD-авторинга Adobe Encore CS3 позволяет, единожды создав контент, публиковать его на различных типах носителей. Проекты Encore можно экспортировать на диски DVD, Blu-ray и в интерактивные SWF-презентации.

Adobe Soundbooth CS3

Приложение Adobe Soundbooth CS3 предназначено для обработки звука как на любительском, так и на профессиональном уровне. Позволит решать широкий спектр задач, связанных с обработкой аудиоданных.

Adobe Bridge CS3

Эта программа обеспечивает удобный просмотр файлов, созданных в разных программах CS3. При помощи Adobe Bridge можно также получить доступ к ресурсу Adobe Stock Photos, содержащему более 700 000 фотографий.

Adobe Device Central CS3

Модуль предназначен для предварительного просмотра контента на экранах портативных устройств и содержит большое количество профилей. Позволяет мгновенно увидеть результат экспорта контента непосредственно «на экране» того устройства, для которого он создавался.

Adobe Stock Photos

Ресурс содержит более 700 000 изображений.

Adobe Acrobat Connect

Серверная программа служба Adobe Acrobat Connect обеспечивает проведение web-конференции в реальном времени с помощью виртуальных переговорных комнат.

Adobe Dynamic Link CS3

Программа Adobe Dynamic Link позволяет использовать созданные в Adobe After Effects композиции без задержек во времени и без рендеринга в Adobe Premiere Pro и в Adobe Encore DVD.

Adobe Ultra CS3

Это программное обеспечение позволяет задействовать кеинг в качестве полноценного средства создания эффектов в видео.

Adobe OnLocation CS3

Программа OnLocation CS3 — это direct-to-disk менеджер видео с поддержкой DV/HDV IEEE1394 видеокамер.

Adobe Version Cue CS3

Технология управления версиями файлов и совместной работой.

Наименование	Код Softline	Цена, руб.
AfterEffects CS3	25510602	40 773
Contribute CS3 Russian	CTCS3RUW	5 397
Dreamweaver CS3 Russian	DWCS3RUW	16 282
Fireworks CS3 Russian	FWCS3RUW	12 200
Flash Professional CS3 Russian	FLCS3RUW	28 527
Photoshop CS3 Russian	PSCS3RUW	26 486

Москва +7(495)232-00-23 • Санкт-Петербург +7(812)336-44-46 • Архангельск +7(8182)42-00-51 • Барнаул +7(3852)28-95-20 • Владивосток +7(4232)60-00-20 • Волгоград +7(8442)90-02-02
 Екатеринбург +7(343)278-53-35 • Ижевск +7(3412)93-66-51 • Иркутск +7(3952)50-06-32 • Казань +7(843)527-98-50 • Калининград +7(4012)77-76-50 • Кемерово +7(3842) 45-59-24 • Краснодар
 +7(861)274-98-22 • Красноярск +7(3912)52-59-91 • Нижний Новгород +7(831)220-00-36 • Новосибирск +7(383)362-00-10 • Омск +7(3812)43-31-90 • Оренбург +7(3532) 94-41-09 • Пермь +7(342)217-93-23
 Ростов-на-Дону +7(863)237-99-49 • Самара +7(846)270-04-80 • Саратов +7(8452) 24-77-32 • Тюмень +7(3452)69-60-63 • Уфа +7(347)292-44-50 • Хабаровск +7(4212)74-77-24 • Челябинск +7(351)247-28-36
 Баку +994(12)436-81-59 • Ереван + 374 (10) 219-749 • Минск +375(17)290-71-80 • Гомель +375(232)71-00-75 • Тбилиси +999(32)36-52-70 • Алматы +7(727)250-75-70 • Астана +7 (7172) 688-708 • Бишкек
 +996(612)91-00-00 • Киев +380(44)201-03-00 • Харьков +380(57)756-52-02 • Душанбе +992(44)600-60-00 • Ашгабат +993(12)48-22-86 • Ташкент +998(71)120-49-09 • Улан-Батор +976(11)701-107-65

Издательский бизнес без границ



Новейшая версия QuarkXPress 8 меняет представление о творчестве. Почувствуйте свободу, используя новый интуитивно понятный интерфейс, будьте смелее, используйте встроенные инструменты web- и Flash-авторинга для публикации печатного контента в различные медиа-форматы. Совершенные типографические средства позволят вам создавать потрясающе оформленные тексты.

QuarkXPress 8

Совместимость

Последняя версия QuarkXPress протестирована и оптимизирована для работы в среде Mac OS Leopard. Кроме того, сертификат совместимости от Microsoft подтверждает, что QuarkXPress 8 может работать и под управлением Microsoft Windows Vista.

Новые возможности

Оптимизированная панель инструментов QuarkXPress позволяет верстать гораздо быстрее, а при помощи нового уникального инструмента Picture Content можно захватывать, вращать и масштабировать изображения без необходимости вводить цифры в полях диалоговых окон или переключаться между инструментами.

Новая редакция QuarkXPress позволяет одновременно создавать дизайн печатных страниц и роликов Flash (SWF). Без навыков программирования пользователь в течение нескольких минут сможет не только преобразовать проекты, созданные для печати, в формат Flash, и но и создать полностью интегрированные печатные и Flash-проекты с совместно используемыми изображениями, текстом, стилями и т.д.

Верстальщик сможет управлять тем, как и какие символы будут выступать из строки, и справиться с такой задачей, как создание буквицы без необходимости ее ручного позиционирования. В QuarkXPress 8 добавлена возможность применять направляющие сетки как на уровне страницы, так и на уровне блока, что позволяет использовать отдельные сетки для врезок, заголовков и т.д.

Испытайте новые возможности QuarkXPress 8

Quark приглашает всех желающих принять участие в презентации QuarkXPress 8: Xperience Design Tour, чтобы узнать, как просто реализовать свой творческий потенциал и применить имеющиеся навыки для создания печатных документов, Web-макетов и интерактивных проектов с помощью Flash.

Мировой тур Xperience Design Tour поможет пользователям узнать больше о недавно выпущенном пакете QuarkXPress 8 во многих крупных городах по всему миру. Зарегистрируйтесь на бесплатное мероприятие, которое пройдет в Москве 24 сентября, и познакомьтесь с новыми возможностями.

Раскройте свой творческий потенциал!

- Новый интуитивно понятный интерфейс QuarkXPress 8.
- Полный контроль типографики.
- Инструменты, помогающие работать быстрее и эффективнее.
- Издание документов более чем на 30 языках при помощи встроенных словарей и модулей расстановки переносов.
- И уникальный способ создания Flash-проекта в программе верстки — без навыков программирования!

Если вы еще не знакомы с QuarkXPress 8, присоединяйтесь к нам и примите участие в Xperience Design Global Tour.

Зарегистрироваться для участия в мероприятии можно на сайте <http://euro.quark.com/en/about/events/QuarkXPress8>.

Совершайте покупки не выходя из дома!

Бесплатная доставка*!
Проверка оборудования на месте!

Экономьте деньги и время!

POLARIS

ФЕДЕРАЛЬНАЯ СЕТЬ КОМПЬЮТЕРНЫХ ЦЕНТРОВ

ЗАКАЗ ТОВАРОВ

(861) 262-53-88
www.krasnodar.polaris.ru

(863) 292-42-42
www.rostov-don.polaris.ru

*В Краснодаре бесплатная доставка совершается при заказе товара от 1000 руб.

1. Выбирайте нужные товары на сайте
2. Отправляйте заказ или позвоните по телефону
3. Указывайте адрес и желаемое время доставки

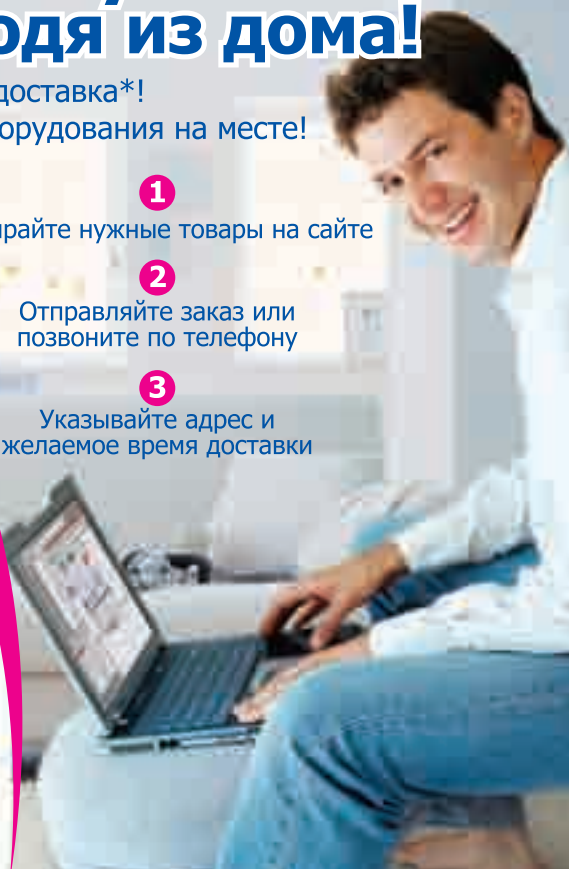

Цифровое фотоискусство без границ



ACDSee Pro 2 Photo Manager — мощная программная платформа для просмотра, обработки, редактирования, упорядочивания и публикации цифровых фотографий. Данная версия предназначена для профессиональных фотографов. Удобный интерфейс, поддержка DNG и возможность отображения данных в формате RAW обеспечивают полный контроль над изображением на всех этапах работы. Программа ACDSee Pro 2 взаимодействует с новейшими моделями камер от Nikon, Canon, Konica-Minolta, Olympus, Fujifilm, Pentax и других.

ACDSee Pro 2.5 Photo Manager

Просмотр и организации фотографий

- Полностью настраиваемый интерфейс позволяет быстро просмотреть, отсортировать, отобразить и сравнить ваши фотографии на профессиональном уровне.
- Поддержка перехода в полноэкранный режим, мгновенное создание предпросмотра и импорт более 100 форматов файлов, включая JPEG, BMP, GIF, PSD, PNG, TIFF, TGA, RAW NEF и CRW.
- Выбор нужных снимков из множества отснятых кадров производится одним щелчком мышки.
- Инструмент Image Compare для быстрого включения режима детального просмотра изображения.
- Гибкий поиск фотографий в созданных каталогах по ключевым словам, названиям фотографий, файлам, папок или IPTC-данным.

Управление фотографиями

ACDSee Pro 2 предоставляет множество мощных и гибких настроек: можно сортировать файлы по папкам, виртуальным категориям, с помощью тегов IPTC/EXIF/XMP, ключевых слов, рейтингов и т.д. Также есть поддержка прочтения, записи и создания вспомогательных файлов для формата RAW, которые будут доступны в любой системе и на любом ПО.

Редактирование фотографий

- Появилась возможность профессионального редактирования файлов формата RAW и высококачественное пиксельное редактирование. Полный контроль над всеми нюансами — от настройки баланса белого до установки уровня четкости, затемнения и степени искажения линз.
- Теперь можно легко обнаружить элементы изображений, скрытые в затемненных или засвеченных областях снимков.
- Упростилось восстановление изображений: устранение пятен, отблесков вспышки, а также дефектов, возникших из-за царапин на линзе фотокамеры. Примените к отдельным выделенным областям снимка настройки размытия, насыщенности, цветового баланса.

Архивация и защита фотографий

ACDSee Pro 2 позволяет легко превращать коллекцию в .zip-архив, сохранять ее на CD/DVD и синхронизировать с внешними жесткими дисками, а также защитить данные от утечки благодаря цифровому стандарту защиты в универсальном формате для хранения негативов DNG (Digital Negative Specification).

Представление фотографий в любом виде

ACDSee Pro 2 помогает быстро отправить фотографии по e-mail, опубликовать в web-галереях, создать слайд-шоу и распечатать. Можно оптимизировать снимки для отсылки, а также добавить к слайд-шоу спецэффекты и музыкальные треки, сделать любые водяные знаки на изображениях.

От виртуальных фотографий — к реальным



Вы хотите создать домашнюю фотолабораторию? FotoSlate 4 Photo Print Studio вам поможет! Благодаря удобному интерфейсу, «умным мастерам» (wizards), большому количеству шаблонов и разнообразным настройкам программа позволяет легко и быстро распечатывать фотографии и прочие изображения в любом формате и неограниченном количестве. Данный пакет от ACD Systems предназначен как для домашних пользователей, так и для специалистов.

FotoSlate 4 Photo Print Studio

Новые возможности

Фотоальбом — это просто. «Мастер» альбомов (Photo Album Wizard) расширяет возможности оформления на основе большой библиотеки стилей. Новые шаблоны формы изображений разрешают экспериментировать со стилем проектов, предлагая на выбор круг, эллипс, сердце и даже пятиконечную звезду.

Настраиваемый календарь. Улучшенный «мастер» календаря (Calendar Wizard) позволяет с помощью локальных настроек загружать праздники в создаваемые проекты. Благодаря многоязычной поддержке можно добавлять праздники для разных стран. Также можно отметить на календаре собственные памятные даты (день рождения, день свадьбы и т.д.).

Оптимизация изображений. Технология Clear IQZ позволяет значительно повысить качество фотографий с низким разрешением одним щелчком мышки. Также можно улучшить цветопередачу, сделать гамму изображения более богатой и реалистичной.

Сохранение проектов в PDF. Гибкий и емкий формат Adobe PDF автоматически уменьшает размер файлов, упрощая их хранение. Также импорт в PDF позволяет унифицировать создаваемые проекты и расширяет возможности их распространения и применения.

Функция сортировки изображений поддерживает общие опции Windows: упорядочение объектов по названию, размеру, типу и модификации.

Красота и целесообразность

Фотоальбомы на основе шаблонов. «Мастер» альбома для вырезок (Scrapbook Wizard) помогает выбрать подходящий шаблон фона для любой темы: «День рождения», «Каникулы», «Летние дни», «Осенние листья», «Снегопад» и т.д. Выбранные текстуры и фоновые изображения страници автоматически применяются к создаваемому проекту.

Все для творчества. Пользователю предоставляется возможность как применять стандартные макеты страниц, так и самостоятельно создавать собственные неповторимые проекты. В качестве замечательного финального штриха можно заключить фотографии в рамки, оформление которых соответствует разным темам: семья, свадьба, путешествие, спорт и т.д.

Экономия денег. Благодаря функции тестовой печати FotoSlate позволяет экономить на чернилах, проверяя возможности принтера до печати проекта. С помощью «Мастера» экономии бумаги (Paper Saver Wizard) можно заполнить страницы максимально возможным числом печатаемых изображений с учетом формата бумаги и возможностей принтера.

Экономия времени. FotoSlate помогает быстро создавать проекты отправлять их на печать. Превращение фотографий в обзорные листы и портативные отпечатки происходит почти мгновенно. Также можно экономить время, создав собственные настройки и применяя их ко всем новым проектам.



Видеостудия — теперь и по-русски



1441
Руб.

Решение для видеомонтажа и записи авторских дисков Ulead VideoStudio 11 Plus предназначено для всех, кто хочет без труда освоить технику производства фильмов, слайд-шоу и профессиональных DVD с высокой четкостью изображения. Интуитивные «мастера» помогают работать быстрее, а инструменты ручной обработки открывают широкие творческие возможности. Созданные фильмы можно демонстрировать на проигрывателях iPod, с помощью службы YouTube или в самых современных домашних кинотеатрах.

Ulead VideoStudio 11 Plus

Великолепное видео высокой четкости

Полноценный формат HD DVD: создание и редактирование видео высокой четкости; создание меню для дисков в формате высокой четкости; запись дисков HD DVD.

Поддержка AVCHD: импорт материалов формата HD с жестких дисков или видеокamer формата AVCHD с возможностью записи на диск.

Редактирование PureHD в режиме Smart Proxy. Редактирование изображения высокой четкости аналогично традиционному цифровому изображению, даже на компьютерах со средними возможностями.

Редактирование изображений высокой четкости в реальном времени без создания прокси-файлов в высокопроизводительных системах.

Поддержка формата HD мастером фильмов: художественные возможности для обработки цифрового материала высокой четкости.

Запись проектов на диски HD DVD-R/ RW и Blu-ray.

Простота и удобство использования

Увеличенная временная шкала. Временную шкалу можно растянуть одним нажатием кнопки, чтобы обеспечить удобство просмотра всех накладываемых записей.

Функция захвата субтитров позволяет импортировать в видеозапись субтитры с DVD на любом языке.

Новые инструменты кодирования

Оптимизация вычислительных операций. Оптимизатор MPEG анализирует скорость передачи битов всех клипов, находящихся на временной шкале и предлагает оптимальные настройки кодирования для уменьшения повторного рендеринга и обеспечения наилучшего качества и скорости.

Безопасная остановка рендеринга в любое время при необходимости выполнить операции, требующие дополнительных ресурсов ПК.

Интеллектуальное архивирование проектов. Можно освободить дисковое пространство путем экспорта отредактированного проекта в новую папку и сохранения только тех клипов, которые используются в окончательном варианте фильма.

Дополнительные функции

InterVideo WinDVD8 (Silver) – отличная программа для воспроизведения DVD позволяет слушать аудиофайлы и смотреть видео, включая файлы AVCHD.

Neptune MediaShare – возможность публикации фильмов в Интернете для показа для показа друзьям и близким.

Movie Screensaver – программа для создания заставок с использованием любимых слайдшоу, клипов и музыкальных композиций.

Функция автоматической корректировки цветов и оттенков позволяет улучшить видеозаписи, выполненные при низком освещении, или в условиях, негативно влияющих на баланс белого.

Фильтр «снега» позволяет устранить цифровой шум в видеозаписи.

Творите вместе и online!



11581
Руб.

Новая версия графического пакета CorelDRAW Graphics Suite X4 включает более 50 новых и усовершенствованных функций. В состав продукта входят средства для подготовки макетов страниц, создания иллюстраций, редактирования фотоснимков, работы с векторной и растровой графикой. Новые дополнительные инструменты позволяют усовершенствовать творческий процесс, упрощают управление проектами и помогают оптимизировать решение самых разных задач в области графического дизайна.

CorelDRAW Graphics Suite X4

Новые и усовершенствованные функции

Поддержка Windows Vista позволяет в полной мере воспользоваться инновационными возможностями новой ОС, не теряя привлекательности для пользователей Windows XP. Продукт интегрируется со встроенными поисковыми механизмами Vista. В качестве критерия поиска можно указать автора, тему, тип файла, дату и др. При сохранении файла можно добавлять собственные ключевые слова, определять рейтинги и т.д., упорядочивая хранение материалов проекта.

Расширенная поддержка файловых форматов. Добавлена поддержка Microsoft Office (Word 2007, Publisher), Adobe (Illustrator CS 3, Photoshop CS3, Adobe Acrobat 8), AutoCAD DXF/ DWG, а также Corel Painter X.

Новый сервис CorelDRAW ConceptShare позволяет использовать инновационные механизмы организации коллективной работы в режиме online. ConceptShare предлагает все необходимое для обмена идеями и образцами дизайна в реальном времени: можно легко создавать многочисленные рабочие пространства, приглашать других пользователей для обмена мнениями или делиться собственными идеями, избавляя от передачи больших файлов по электронной почте.

Удобный и быстрый дизайн

«Живое» форматирование текста. Уникальные механизмы допускают предварительный просмотр изменений текста перед их применением к документу. Это существенно экономит время, позволяя отказаться от традиционного метода «проб и ошибок» при выборе типа и размера шрифта, его выравнивании и выполнении других типовых операций.

Специализированные шрифты. Обновленная коллекция включает в себя контурные изображения шрифтов и кросс-платформенные шрифты OpenType, которые предлагают расширенные возможности вывода символов латинского, греческого и кириллического алфавитов в формате WGL4.

Идентификация шрифтов. Интеграция с популярным сервисом WhatTheFont, предоставляемым ресурсом MyFonts.com, сокращает временные затраты на определение типа шрифта, используемого в образцах дизайна, иллюстрациях и других изображениях, полученных от заказчика.

Независимые слои страницы. Инструменты независимого управления и редактирования слоев на каждой из страниц документа сокращают вероятность появления страниц с пустыми слоями. Также есть возможность добавления независимых направляющих для отдельных страниц и главной направляющей для всего документа. Т.е. можно создавать слои на постраничной основе, не ограниченные структурой отдельного документа.

Интерактивные таблицы. Новый инструмент позволяет создавать и импортировать таблицы, обеспечивающие структурированное представление текста и графики: можно выравнивать, изменять размеры и редактировать отдельные ячейки и целые таблицы, добавлять в них изображения, а также конвертировать текст с разделителями.

Статусы Softline: Autodesk Authorized Value Added Reseller, Autodesk Authorized Training Center**Менеджер по продажам:** Роман Очеретько (RomanO@softline.ru)**Курсы в УЦ Softline:** Официальные курсы Autodesk AC-1, AC-2, AC-3, AC-4, AC-5.Задать вопросы и записаться на курсы вы можете по эл. адресу educ@softline.ru или телефону +7 (495) 221-10-70**Техническая поддержка:** В базовом варианте включена в стоимость. Для заключения договора на расширенный вариант обращайтесь в центр технической поддержки Softline (itsupport@softline.ru) по телефону +7 (495) 232-52-14**Усовершенствованная анимация**

Переработан алгоритм работы со скелетами (Biped): теперь можно синхронизировать поведение кистей и ступней относительно базовой плоскости. Это сильно ускоряет подготовку анимации с участием двуногих и четвероногих существ.

Упрощенное наложение текстур

Autodesk 3ds Max использует непревзойденный набор интеллектуальных инструментов: возможность мэпинга сплайнов и трубчатых поверхностей позволяет, например, наложить дорогу на естественный рельеф местности.

**Библиотека материалов**

ProMaterials — новая библиотека материалов для mental ray с описаниями, основанными на предоставленной производителями информации и графических изображениях профессионального качества.

Поддержка программирования

Поддержка .NET расширяет возможности продукта с помощью эффективного API-интерфейса Microsoft высокого уровня. 3ds Max SDK включает образцы программного кода и документацию по богатому набору средств программирования.

Средства визуализации

В системе визуализации Reveal представлены инструменты для быстрой корректировки полученных изображений. Вы можете выполнить визуализацию для всей сцены, кроме выбранного объекта, визуализацию отдельного объекта или отдельной области буфера кадра.

Загрузка сцен

Recognise — новая мощная технология, выводящая взаимодействие между 3ds Max Design и Revit на новый уровень. Инструментарий Recognise для загрузки сцен, основанный на FBX, позволяет быстро и с высокой точностью импортировать геометрию, источники света, материалы и камеры из сцен Revit в 3ds Max Design.

Усовершенствованный просмотр

Функция Review позволяет отображать на видеом экране несколько текстур одновременно. Благодаря полной поддержке фотометрического освещения (в том числе IES-файлов) можно видеть, как источники света повлияют на окружающую среду. Для объектов, к которым применены архитектурные и дизайнерские материалы, обеспечивается расчет теней в реальном времени.

Средства навигации

ViewCube (видовой куб) и SteeringWheels (штурвал) — интерактивные элементы интерфейса, позволяющие выполнять интуитивную навигацию по 3D-сценам. Оба средства введены в несколько 3D-продуктов Autodesk.

Визуализация высшего качества

Autodesk 3ds Max 2009 придется по вкусу ведущим специалистам по разработке компьютерных игр, подготовке телепрограмм и киноиндустрии. Новая версия продукта позволяет легко и эффективно производить моделирование и анимацию персонажей и различных визуальных спецэффектов для программного обеспечения, кинофильмов и видеопрограмм, помогая добиться впечатляющих результатов гораздо проще и быстрее, чем раньше.

**Autodesk 3ds Max 2009****Быстрая и безошибочная передача данных**

Повышение качества передачи данных в OBJ и добавление новых опций экспорта упрощают обмен данными между 3ds Max и Mudbox, а также взаимодействие с другими программами формирования скульптурных поверхностей. Появились новые стандартные наборы параметров экспорта, дополнительные опции работы с геометрией, в т.ч. скругление сплайнов и отрезков. Благодаря проведенной оптимизации уменьшились размеры передаваемых файлов, что привело к росту производительности. Художникам по компьютерным играм должны понравиться улучшенная обработка текстур и сопроводительные параметры импорта из Mudbox — например, число граней объектов. Также улучшено управление памятью для FBX и добавлены новые опции импорта, с помощью которых поддерживается взаимодействие между 3ds Max, Maya и MotionBuilder.

Улучшенное фотометрическое освещение

Autodesk 3ds Max поддерживает новые типы распределенного освещения (сферическое, цилиндрическое); появился новый тип света — направленный (spot); реализован фотометрический предпросмотр в окнах Browse и Light; улучшено качество фотометрии в ближней зоне. Светоизлучающие поверхности могут быть любыми, а форму источника света теперь можно увидеть и при визуализации.

Дизайн на грани фантастики

Исследуйте, обосновывайте и демонстрируйте идеи с помощью Autodesk 3ds Max Design — всестороннего решения для 3D-моделирования, анимации и визуализации. Программа обеспечивает соблюдение творческого рабочего процесса, привычного для дизайнеров, имеющих опыт работы в самых разных приложениях. В 3ds Max Design реализованы передовая технология моделирования и расчета освещения, богатые возможности визуализации и высокий уровень совместимости с продуктами на базе Revit.

**Autodesk 3ds Max Design 2009****Моделирование и расчет освещения**

Exposure — совершенно новая технология моделирования и расчета солнечного, небесного и искусственного освещения в 3D-сценах, реализованная только в 3ds Max Design. Набор функций Exposure идеален для экологически рационального проектирования; с помощью этой технологии архитекторы получают всю необходимую информацию об интенсивности освещения. Упрощается оценка внутренней экологичности, которая необходима, например, для сертификации по LEED 8.1. В дополнение к фотометрическим возможностям с графическим выводом, в Exposure применяются известные по 3ds Max модели солнца и неба, пульт для быстрого задания настроек и интеллектуальный пользовательский интерфейс для установки параметров моделирования (тонирование, освещение, материалы).

Проектируем на земле и под землей



Вы хотите повысить качество проектирования, расчетов и выпуска документации для объектов инфраструктуры? Тогда вам необходим продукт AutoCAD Civil 3D, который значительно увеличивает производительность, упрощает разработку проектов и строительной документации, помогает наглядно продемонстрировать результаты. Civil 3D — достойный выбор для инженеров, выполняющих проекты в области землеустройства, транспортных сетей, охраны окружающей среды и т.п.

AutoCAD Civil 3D 2009

Геодезические изыскания

Импорт данных из полевых журналов. Модуль Survey Link позволяет принимать и обрабатывать данные из полевых журналов (практически в любом формате — от ASCII до Nikon и др.), преобразуя их в формат Autodesk FBK и заметно упрощая проектирование.

Интерактивное средство проверки карт помогает выявлять такие ошибки в чертежах, как отсутствие ссылок на документы, устанавливающие право собственности на участки.

Топосъемка и обработка данных. Геодезистам пригодятся настраиваемые средства для упрощения корректировки данных, полученных в ходе съемки. Нужно лишь указать тип ошибок, которые требуется исправить, выбрать метод (правило Крэндалла, теодолитный ход и т.д.) и направление (по горизонтали, по вертикали).

Геодезические фигуры. Критические переходные участки на стройплощадках и реконструируемых дорогах описываются с помощью геодезических фигур, которые можно импортировать, создавать и изменять в ходе проектирования.

Координатная геометрия используется для создания планиметрических данных, их импорта и управления ими, а «прозрачные» команды помогают создать на их основе точные объекты.

Проектирование и анализ

Подготовительные работы: извлечение спутниковых/аэрофотоснимков и данных о рельефе из Google Earth, импорт ГИС-данных об осевых линиях дорог, границах заболоченных территорий и т.п.

Модели сложных поверхностей поддерживают динамические связи с исходными данными — горизонталями, характерными линиями, моделями коридоров и объектами профилирования.

Профилирование. Инструменты для планирования вскрышных и земляных работ позволяют моделировать поверхность для проектов любого типа, используя удобные графические и табличные функции.

Формирование участков путем преобразования полилиний AutoCAD или с помощью гибких автоматизированных инструментов. Благодаря опоре на топологию при изменении одного участка соседние автоматически перестраиваются.

Функции моделирования коридоров при создании динамических моделей линейных объектов сочетают геометрические зависимости с настраиваемыми компонентами сечений. Можно использовать типовые конструкции (от дорожек, тротуаров и кюветов до компонентов составных полос движения) или создавать собственные.

Проектирование дорог на основе критериев. Civil 3D автоматически анализирует горизонтальные и вертикальные кривые, проверяя их на соответствие заданным значениям тормозного пути, расстояния видимости и освещаемости фарами.

Проектирование труб и колодцев на основе правил. Канализационные и дренажные системы можно редактировать с использованием как графического, так и ручного ввода; также есть функция проверки пересечений.

Проектирование водных объектов. С помощью встроенных модулей Hydraflow Express, Hydraflow Hydrographs и Hydraflow Storm Sewers выполняется проектирование ливневой канализации, расчет водостоков и моделирование отстойников, а также расчет дренажных труб и канав.

Удобная работа с документацией

Стили и стандарты оформления. Библиотека стилей Civil 3D, в которой учитываются принятые в различных странах стандарты, позволяет контролировать практически все элементы внешнего вида чертежей — цвета, типы линий, высота сечения рельефа, маркирование и т.п. Также можно создавать собственные стили для оформления чертежей по государственным и корпоративным стандартам.

Составление рабочей документации. Программа автоматически формирует рабочую документацию, в т.ч. снабженные подробными пояснениями чертежи продольных и поперечных профилей, а также ведомости земляных работ. Связь чертежей с моделью и друг с другом обеспечивается через внешние ссылки и ярлычки к данным.

Пояснения. Civil 3D формирует пояснения по информации, которая хранится в проекте, и автоматически обновляет их при любых изменениях. Программа автоматически реагирует на изменение масштаба и ориентации видов, сразу корректируя размеры всех обозначений.

Составление отчетов. Civil 3D обеспечивает гибкую возможность создания подробных отчетов в реальном времени. Данные для отчетов берутся непосредственно из модели и динамически обновляются при ее изменениях.

Функция формирования атласов позволяет компоновать листы карт местности и легенды для них. Эта возможность очень полезна при подготовке схем размещения сооружений, планов земляных работ и комплектов поперечных сечений.

Проверка проектов. В Civil 3D есть возможность публикации проектов в формате DWF. Это позволяет участвовать в безбумажном процессе проверки даже не специалистам по САПР.

Визуализация. Возможность 3D-визуализации модели — основа подготовки презентаций, передаваемых инспекционным органам и инвесторам. Предназначенные для этого функции Civil 3D экономят время проектировщиков и гарантируют реалистичность получаемых изображений. Проекты можно публиковать даже в Google Earth, чтобы было ясно видно, как возводимые сооружения впишутся в окружающую среду.

Управление данными и координация работы

Преобразование единиц и координатных зон. В Civil 3D есть функции, с помощью которых значения абсцисс и ординат в системе координат проекта можно быстро преобразовать в другие системы с использованием различных масштабных коэффициентов.

Ярлычки к данным и ссылки. Используя внешние ссылки и ярлычки к данным, проектировщики могут совместно работать с данными модели (поверхностями, трассами, трубами и т.п.). Один и тот же объект применяется для самых разных проектных задач. Кроме того, можно наносить пояснительные элементы по ярлычкам к данным или непосредственно по содержанию внешних ссылок, обеспечивая постоянную актуальность чертежей.

Улучшенное управление данными. Для более совершенного управления данными при проведении изысканий, проектировании генплана и сооружений можно воспользоваться технологией Autodesk Vault, которая входит в поставку Civil 3D и улучшает функциональность использования ярлычков к данным, добавляя возможности управления изменениями, контроля версий, назначения прав доступа пользователям и архивации данных.

Средства векторизации

Быстрые и удобные функции. Можно повысить ценность имеющихся проектных данных благодаря их быстрому преобразованию, а также сэкономить время за счет устранения необходимости в их подчистке. При создании линий и полилиний по растровым данным наилучший результат наблюдается при использовании средств векторизации One Pick.

Создание окружностей, дуг, прямоугольников и текста. Быстрые средства векторизации One Pick, полностью интегрированные с режимами рисования AutoCAD, позволяют получать более точные результаты и сократить время на обучение, но для контроля точности результатов все равно необходимо их проверка.

Создание полилиний, линий обрыва и горизонталей. Можно быстро создавать полилинии и линии обрыва, используя сложную систему контроля над процессом. Для увеличения точности при использовании векторных моделей трассировка растровых данных осуществляется полуавтоматически. Команда 3D Polyline Follower выполняет трассировку выделенной области или векторной полилинии, запрашивая данные о высотных отметках в каждой точке пересечения с растровыми объектами. В результате получается трехмерная полилиния AutoCAD, представляющая реальный рельеф местности.

Управление параметрами вывода с отделением векторной графики. Эта функция позволяет приблизить ожидаемый результат к стандарту. При создании векторов, основанных на ширине растровых линий, для сплошных и прерывающихся объектов используется команда Vector Separation, которая назначает полилиниям слой и ширину.

Показ изображений

Вставка изображений земной поверхности с переменной разрешающей способностью. Программа позволяет использовать изображения, предоставляемые центральными и местными административными органами по Интернету или на CD в общепринятых форматах ECW и MrSID. Кроме того, можно вставлять в проекты спутниковые снимки DigitalGlobe QuickBird, мультиспектральные изображения в формате Landsat-FAST, а также изображения в форматах NITF 2.0/ 2.1, в которых представлено большинство спутниковых изображений. Программа превосходно взаимодействует с другими системами и дает возможность пользоваться дополнительными источниками данных для проектов.

Внедрение изображений. Забудьте про внешние ссылки: теперь можно сохранять монохромные растровые изображения прямо в файлах DWG. Это позволяет избежать проблем, связанных с неправильными путями к файлам изображений, при пересылке чертежей партнерам и заказчикам.

Вставка изображений. Для вставки можно выбирать отдельные элементы многокадровых изображений, а также использовать их в дальнейшем как в качестве независимых изображений, так и в качестве наборов мультиспектральных данных. Улучшена функция предварительного просмотра при вставке изображения: теперь можно продолжать работать в программе, не дожидаясь завершения построения образца изображения. Путаница в отношении источника параметров при вставке полностью исключается.

Перевод изображений из одной системы координат в другую. Информация о совмещении, хранящаяся в изображениях, позволяет переводить их из одной системы координат в другую, а также совмещать системы координат.

Где вектор, там и растр

AutoCAD Raster Design позволяет создавать и редактировать чертежи, состоящие из смешанных растровых и векторных данных, а также преобразовывать отсканированные чертежи в векторную форму. Доступны возможности анализа и преобразования изображений, а также редактирования и подготовки растровых данных. Объединяя информативные планы, карты, спутниковые данные и другие виды изображений, Raster Design повышает эффективность проектирования и принятия решений, помогает усовершенствовать презентационные материалы и извлечь максимум выгоды из растровых данных.



65490
РУБ.

AutoCAD Raster Design 2009

Управление растровыми объектами (REM)

Использование стандартных команд AutoCAD. Raster Design позволяет экономить время благодаря повторному использованию имеющихся чертежей. Специальные команды определяют растровые области как REM-объекты, которые можно перемещать, масштабировать, копировать, вращать и производить другие операции, используя функции AutoCAD. Модифицированные растровые данные либо объединяют с имеющимся изображением, либо создают новое на их основе.

Создание растровых примитивов и областей. Быстрые, точные и мощные средства выделения растровой графики, такие как SmartPick, One Pick и Multipoint Selection, помогают экономить время и повысить производительность работы. Растровая область используется для работы с пикселями внутри определенного участка, а примитив (многоугольник, прямоугольник, окружность или диагональ) — для выбора растрового объекта. Примитивы обладают гибкостью: можно изменить размер объекта (например, диаметр окружности), сохранив при этом его исходную ширину. Для изменения размеров примитива используется растягивание с помощью курсора и окна свойств.

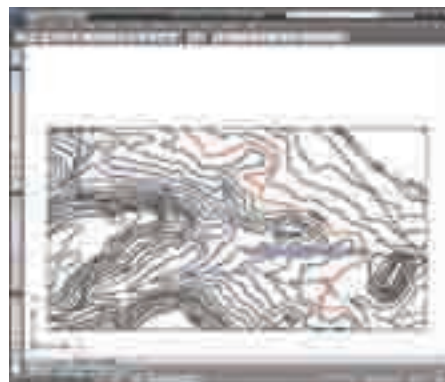

Создание улучшенных монохромных растровых областей. Улучшенные монохромные области включают в себя сложные растровые линии; их учет в функции зависит от опции выбора (например, Smart или Connected), а также стандартной техники выделения данных. Выбрав улучшенную монохромную растровую область, можно модифицировать ее с помощью команд AutoCAD.

Корректное удаление примитивов. Отсканированные чертежи можно быстро и точно редактировать с помощью функции Quick Delete SmartPick, позволяющей удалять растровые линии, дуги и окружности, определенные как примитивные объекты. Raster Design автоматически определяет структуру выбранной растровой области, удаляет ее и подправляет места пересечений с другими растровыми областями.

Оптическое распознавание символов (OCR). Исключение трудоемкого ручного ввода экономит время и повышает точность преобразования чертежей, насыщенных текстовыми надписями. Программа позволяет распознавать рукописный и печатный текст, а также таблицы в растровых изображениях. На основе распознанного изображения создается однострочный и многострочный текст AutoCAD. Корректность результатов распознавания можно проверить с помощью словаря.

Поддержка данных о высотных отметках. В работе можно использовать различные типы данных о высотных отметках, включая цифровые модели рельефа (DEM), цифровые топографические данные (DTED) уровней 0, 1 и 2, а также ASCII- и двоичные файлы формата ESRI GRID. Эти данные используются для определения высот и уклонов. На основе цветочных файлов отметок можно составлять карты, расширяя сферу применения Raster Design и привычный спектр используемых проектных данных.

От деталей до сложных изделий



Серия продуктов Autodesk Inventor — это всеобъемлющий комплект решений для машиностроительно-го 3D-проектирования и составления документации, построения кабельных и трубопроводных систем и инженерного анализа созданных изделий. Во все пакеты продуктов этой серии включено мощное средство управления данными, а также программа AutoCAD Mechanical, предназначенная для 2D-черчения и детализовки.

Autodesk Inventor Suite 2009

Модели деталей и изделий, создаваемые в Inventor, представляют собой точные цифровые 3D-прототипы, позволяющие всесторонне изучать поведение изделий в реальных условиях по мере их разработки. Минимальная потребность в физических опытных образцах и возможность выявления ошибок на ранних стадиях проектирования позволяют значительно экономить время и средства еще до запуска изделия в производство.

Интеграция с AutoCAD

Переход с AutoCAD на Inventor производится в знакомой проектной среде: значки, ярлыки, запросы возле курсора, повторение последней команды. С помощью импорта пользовательских профилей можно настроить привычный рабочий интерфейс. Кроме того, чертежи деталей и узлов Inventor можно редактировать в AutoCAD Mechanical. При изменении файлов в Inventor чертежи AutoCAD Mechanical автоматически обновляются.

Inventor обеспечивает связь между 2D- и 3D-САПР, позволяя открывать и сохранять файлы в формате DWG без внешних трансляторов, упрощая обмен данными со смежными организациями, использующими AutoCAD. Имеющиеся наработки можно использовать для создания точных 3D-моделей деталей и выпуска новой документации в формате DWG, поддерживая полную ассоциативность проектных данных.

Чертежные виды, полученные для 3D-деталей и изделий, можно легко комбинировать с данными из AutoCAD — например, с компоновочными схемами. Для снижения затрат времени и средств на развитие существующих проектов старые 2D-чертежи можно дополнять плоскими видами 3D-моделей Inventor. Соединение сред 2D- и 3D- проектирования позволяет сократить количество ошибок и ускорить вывод продукции на рынок.

Проектирование деталей

Эскизы. До начала проектирования деталей и изделий можно рассмотреть несколько конструкторских задумок и выбрать лучшую. Среда работы с эскизами в Inventor позволяет быстро создавать схематичные наброски деталей и даже механизмов на основе этих задумок. Для дальнейшего воплощения концепций служат функции построения объектов и зависимостей.

Описание форм. В среде Inventor легко комбинировать поверхностное и твердотельное моделирование и создавать геометрические элементы самой сложной формы. Можно управлять характеристиками форм (гладкость сопряжения, непрерывность), строить элементы по сечениям (причем сечением может быть точка), с помощью сдвига, а также создавать различные виды сопряжений между элементами формы.

Анализ качества поверхностей. Благодаря встроенным средствам анализа можно создавать модели с поверхностями высокого качества, проверяя технологичность моделей. Процесс проверки значительно облегчается специальными командами анализа — например, зебра-анализом непрерывности и гладкости и анализом кривизны по Гауссу.

Анализ сечений и уклонов. Анализ поперечных сечений используется для исследования оболочек тонкостенных моделей. При анализе литейных уклонов поверхности модели маркируются цветом в зависимости от вхождения их уклонов в заданный диапазон. Направление извлечения можно задавать с помощью осей, плоскостей или плоских граней модели.

Интеграция с AliasStudio. Конструкция 3D-изделия может быть основана на данных, полученных из Autodesk AliasStudio посредством процедур экспорта/импорта DWG.

Скульптор поверхностей. Твердотельные модели можно быстро и просто модифицировать с помощью поверхностей, созданных в Inventor или импортированных из других систем. Используя поверхности, можно добавлять или отсекал материал для существующих тел; также существует возможность создавать новые тела из набора поверхностей, образующих замкнутый объем.

Проектирование изделий

Inventor обеспечивает быструю сборку отдельных деталей и узлов в единое изделие для формирования цельной структуры и проверки собираемости изделия. Вставка и размещение новых компонентов производится с помощью зависимостей, задающих фиксированные и движущиеся компоненты.

Расширяемая библиотека компонентов содержит более 650 тыс. элементов моделей (гайки, болты, винты и т.д.) и позволяет добиться большей стандартизации на предприятии. Также имеется браузер с удобными функциями поиска и фильтрации элементов.

Поиск пересечений и выявление контактов.

Виртуальная проверка работы изделия, разработанного в Inventor, снижает вероятность ошибок и увеличивает технологичность его изготовления. Возможна проверка пересечений как статических деталей, так и движущихся частей механизма.

Автоматический контроль соблюдения важных конструкторских параметров (длина, расстояние, угол, диаметр, периметр контура, площадь, объем, масса) снижает вероятность возникновения ошибок.

Конфигурации позволяют разрабатывать параметрические ряды и семейства изделий: включать или заменять отдельные компоненты, вносить изменения в размеры и сборочные зависимости. На чертеж изделия можно поместить автоматически сгенерированную таблицу параметрического ряда.

Выпуск конструкторской документации

Благодаря поддержке основных чертежных стандартов, полной ассоциативности с 3D-моделью, позволяющей автоматически обновлять чертежи при внесении изменений, и возможности сохранения в формате DWG Inventor идеально подходит для создания чертежей, которые затем можно передавать всем заинтересованным лицам.

Автоматическое создание чертежных видов.

Чертеж в Inventor формируется гораздо быстрее, чем при использовании традиционных 2D-методов. Процедура автоматического создания видов позволяет:

- вставлять на чертежный лист все необходимые виды, добавлять выносные элементы, разрезы, дополнительные виды;
- извлекать размеры из 3D-модели и автоматически представлять их на чертеже;
- оформлять чертеж с помощью богатого набора функций нанесения размеров, вставки пояснительных элементов и обозначений и создавать виды-наложения, иллюстрирующие различные состояния изделий;
- готовить чертежи по общепринятым стандартам — ЕСКД, ANSI, BSI, DIN, GB, ISO и JIS.

Процедуры автоматического обновления чертежей уменьшают объем ручной работы, снижая количество ошибок. В Inventor виды чертежа поддерживают ассоциативную связь с 3D-моделями, поэтому все изменения, производимые в деталях и сборках, автоматически отражаются на чертежах.

Таблицы составных частей и спецификации.

Заблаговременный анализ спецификаций позволяет выбрать поставщиков деталей, стоимость которых соответствует требованиям заказчика. Для получения точной спецификации нужно поддерживать в актуальном состоянии таблицу составных частей изделия.

Схемы и презентации. В Inventor можно готовить технологические схемы, иллюстрации к инструкциям по эксплуатации, инструкции по сборке, учебные видеоролики, анимированные презентации и другие наглядные материалы.

Ключевые возможности**Выбор версии**

Дистрибутив AutoCAD 2009 поставляется как на CD (x32, поддержка всех доступных языков), так и на DVD (x32/x64). В зависимости от операционной системы устанавливается наиболее подходящая версия.

Знакомый формат

AutoCAD 2009 по-прежнему использует формат файлов чертежей DWG. Как и раньше, новая версия AutoCAD способна открывать файлы, созданные в предыдущих версиях любого из приложений Autodesk.

Поддержка Windows Vista

AutoCAD 2009 работает в ОС Microsoft Windows Vista (редакции Home Basic, Home Premium, Ultimate, Business и Enterprise) и использует ее возможности: просмотр образов DWG- и DWF-файлов в Проводнике Windows, отображение свойств AutoCAD на вкладке «Подробности» Проводника, а также поиск текстовых строк в объектах чертежа.

Поддержка многопроцессорных систем

Эта возможность существенно повышает производительность работы с графикой и скорость тонирования.

Вопросы совместимости

Приложения сторонних разработчиков, разработанные под предыдущие версии AutoCAD на языках программирования Visual LISP и AutoLISP, совместимы с AutoCAD 2009 (x32/x64). Подробную информацию о способах поддержки и обновления приложений AutoCAD 2004, 2005 и 2006 на основе языков VBA, ActiveX и ObjectARX можно найти в Центре разработчиков приложений AutoCAD.

Работа с другими приложениями на базе AutoCAD

AutoCAD 2009 можно установить на компьютере вместе с любыми другими продуктами на базе AutoCAD, включая и те, что основаны на AutoCAD 2009: AutoCAD Architecture, AutoCAD Map 3D, AutoCAD Civil 3D, AutoCAD Electrical, AutoCAD Mechanical, Autodesk Inventor, AutoCAD Revit Suite/Revit Structure, AutoCAD MEP, Autodesk 3ds Max, Autodesk VIZ и AutoCAD LT.

Сопутствующие продукты**Autodesk Design Review**

Бесплатное интегрированное средство для электронной проверки проектов и внесения в них пометок, которое позволяет привлекать к проверке чертежей специалистов из любых точек земного шара. Для работы Autodesk Design Review не требуется наличия исходных САПР.

Autodesk Impression

Решение для создания впечатляющей презентационной 2D-графики по чертежам из САПР. Применение Autodesk Impression — самый простой и быстрый способ убедить коллег и заказчиков.

AutoCAD Raster Design

В сочетании с приложениями на базе AutoCAD позволяет внедрить в проект данные из отсканированных чертежей и карт, аэрофотоснимков, спутниковых изображений и цифровых моделей рельефа.

Autodesk VIZ

Лучшее решение для визуализации моделей AutoCAD, AutoCAD Architecture и Revit. Фотореалистичные 3D-виды и видеоролики создаются в нем с помощью предельно простых инструментов тонирования.

Начертите путь к новым горизонтам

Независимо от того, какую версию AutoCAD вы используете сейчас, ее обновление позволяет максимально усовершенствовать процесс черчения и выходные проектные материалы. AutoCAD 2009 позволяет легко и эффективно разрабатывать проекты, визуализировать их и составлять проектную документацию. Новые функции программы ускоряют выполнение задач, позволяют без труда находить нужную команду и быстро осваивать приемы работы.



AutoCAD 2009

Новый интерфейс

Лента (Ribbon). Интерфейс в виде ленты повышает общую производительность работы, сокращая число действий, требуемых для обращения к команде. Опции команд представляются в наглядном формате, поэтому можно быстро найти команды, имеющие прямое в отношении к выполняемому в данный момент действиям. Переход между ними теперь происходит быстро и интуитивно. Ленту можно адаптировать и расширять, что позволяет гибко настраивать ее под стандарты предприятия и потребности конкретных пользователей.

Интерактивные инструменты навигации.

- **Инструмент ViewCube (видовой куб)** служит для вращения и подбора пространственного отображения объемных и поверхностных моделей AutoCAD. При выборе грани, ребра или вершины куба на экране устанавливается соответствующая предопределенная ориентация модели. Если щелкнуть куб «мышью» и держать кнопку, модель можно свободно поворачивать в любом направлении. Видовой куб располагается в фиксированной позиции экрана и обладает высокой степенью наглядности, дополняя набор средств для работы с 3D-моделями во всех продуктах Autodesk.
- **Инструмент SteeringWheels (штурвал)** предоставляет быстрый доступ к командам вращения по орбите, панорамирования, центрирования и масштабирования. Штурвал допускает адаптацию: например, можно добавить в него функцию обхода модели с записью изображения.

Обзреватель меню (Menu Browser). Просмотр нескольких файлов и работа с ними значительно упростилась: новый обзреватель меню позволяет перемещаться по файлам, рассматривать их образы, получать информацию о размерах файлов и их авторах. Недавно открывавшиеся файлы можно упорядочить по имени, датам и заголовкам.

Запись операций (Action Recorder). Новая функция повышает скорость работы и производительность, автоматизируя часто выполняемые задачи без привлечения опытных специалистов. Рядовые пользователи могут сами записывать последовательности действий, добавлять текстовые сообщения и запросы ввода, а затем быстро выбирать и воспроизводить записанные файлы.

Диалоговое окно «Слой» (Layer Properties Manager) ускоряет и упрощает процедуры назначения и редактирования свойств слоев. Внесенные в диалоговом окне изменения сразу становятся видны на чертеже. Кроме того, теперь пользователь может управлять шириной каждого столбца таблицы так, чтобы были полностью видны и заголовки, и данные. Появилась возможность фиксации положения отдельных столбцов (например, имени слоя), в то время как все остальные столбцы прокручиваются в таблице.

Быстрые функции. Настраиваемое меню быстрого вызова свойств (Quick Properties) существенно сокращает число действий для получения информации об объектах. Функция быстрого просмотра (Quick View) оперирует не именами файлов, а их образами, упрощая открытие нужного файла на нужной вкладке.

Наименование	Код Softline	Цена
AutoCAD 2009 SLM EN	001A1-09A111-1001	122 250
AutoCAD 2009 SLM RU	001A1-20A111-1001	122 250
AutoCAD 2009 NLM EN	001A1-09A211-1001	152 810
AutoCAD 2009 NLM RU	001A1-20A211-1001	152 810

Москва +7(495)232-00-23 • Санкт-Петербург +7(812)336-44-46 • Архангельск +7(8182)42-00-51 • Барнаул +7(3852)28-95-20 • Владивосток +7(4232)60-00-20 • Волгоград +7(8442)90-02-02
 Екатеринбург +7(343)278-53-35 • Ижевск +7(3412)93-66-51 • Иркутск +7(3952)50-06-32 • Казань +7(843)527-98-50 • Калининград +7(4012)77-76-50 • Кемерово +7 (3842) 45-59-24 • Краснодар
 +7(861)274-98-22 • Красноярск +7(3912)52-59-91 • Нижний Новгород +7(831)220-00-36 • Новосибирск +7(383)362-00-10 • Омск +7(3812)43-31-90 • Оренбург +7 (3532) 94-41-09 • Пермь +7(342)217-93-23
 Ростов-на-Дону +7(863)237-99-49 • Самара +7(846)270-04-80 • Саратов +7 (8452) 24-77-32 • Тюмень +7(3452)69-60-63 • Уфа +7(347)292-44-50 • Хабаровск +7(421)274-77-24 • Челябинск +7(351)247-28-36
 Баку +994(12)436-81-59 • Ереван + 374 (10) 219-749 • Минск +375(17)290-71-80 • Гомель +375(232)71-00-75 • Тбилиси +999(32)36-52-70 • Алматы +7(727)250-75-70 • Астана + 7 (7172) 688-708 • Бишкек
 +996(612)91-00-00 • Киев +380(44)201-03-00 • Харьков +380(57)756-52-02 • Душанбе +992(44)600-60-00 • Ашгабат +993(12)48-22-86 • Ташкент +998(71)120-49-09 • Улан-Батор +976(11)701-107-65

Достойная САПР от ZWSOFT Co., Ltd



ZWCAD — удобная и доступная САПР, содержащий все необходимые инструменты для 2D- и 3D-проектирования. Отличительные особенности: формат DWG, совместимость с другими CAD-системами, привычный интерфейс, впечатляющая скорость работы, индивидуальные пользовательские настройки, поддержка кириллицы, поддержка языков программирования lisp, VBA и drx, лицензии для коммерческих организаций и учебных заведений.

ZWCAD 2008i

ZWCAD от компании ZWSOFT (ZWCAD Software Co.,Ltd.) — динамично развивающаяся САПР, которую выбрали более 100 000 пользователей в 65 странах. За последний год ZWCAD приобрел большую популярность в России благодаря постоянным улучшениям и новым функциям, а также быстрой корректировке ошибок.

В обновленной ZWCAD 2008i, недавно представленной российским пользователям, по сравнению с предыдущей версией в несколько раз повышено быстродействие базовых операций, таких как открытие и сохранение файлов, определение контуров штриховки, копирование, перемещение, масштабирование, операции с блоками. Реализована полная поддержка шрифтов Unicode, что дает полную свободу при работе с русскими текстами. Кроме того, в программе можно использовать и проверку орфографии русского языка.

Для улучшения оформления чертежей в ZWCAD 2008i реализована градиентная заливка, которая позволяет придать реалистичный вид фасадам, разрезам и другим объектам.

Помимо стандартных операций с трехмерными объектами, в ZWCAD 2008i появились другие востребованные возможности: подавление скрытых линий, тонирование объектов, присвоение материалов (текстур), добавление фона и источников света.

Для разработчиков ZWCAD предоставляет поддержку языков программирования lisp, включая большинство ActiveX-функций, Visual Basic for Application (VBA) и DRX (функциональный аналог ARX).

ООО «Надежные Системы» (НС) — единственный официальный представитель компании ZWSOFT на территории Российской Федерации, получивший награду лучший дистрибьютор ZWCAD в 2007 г.

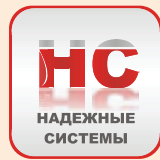

По случаю 10-летнего юбилея ZWSOFT Co., Ltd всем купившим ZWCAD с 24 августа по 31 октября компания «Надежные Системы» дарит подарки!

Флешка с логотипом в подарок при покупке любой лицензии программы ZWCAD. При покупке 20 лицензий вы бесплатно получите качественный немецкий офисный пакет программ SoftMaker Office 2008.

Подробнее об акции вы можете узнать на сайте www.zwsoft.ru или по телефонам:

тел./факс: (495) 228-13-24, (863) 262-70-95, (863) 263-04-75

e-mail: info@zwsoft.ru

Техническая поддержка пользователей:

тел.: +7 (863) 270-27-62

e-mail: support@zwsoft.ru

ZWSOFT

Реклама. Товар сертифицирован.

EPSON
EXCEED YOUR VISION



**Офисный
Мир КМ**

**проекторы для
эффективных
презентаций!**



Ростов-на-Дону, Театральный, 123, 8(863) 295-50-10

8-Я МЕЖДУНАРОДНАЯ СПЕЦИАЛИЗИРОВАННАЯ ВЫСТАВКА



МАШИНОСТРОЕНИЕ. МЕТАЛЛООБРАБОТКА КАЗАНЬ



Официальный медиа-партнер
ИНТЕР-ОБОРУДОВАНИЕ

Организатор:
ОАО «Казанская ярмарка»

При поддержке:
Министерства промышленности и торговли Республики Татарстан,
Ассоциации предприятий и предпринимателей Республики Татарстан,
Мэрии города Казани.

Россия, 420059, г. Казань,
Оренбургский тракт, 8,
тел/факс: +7 (843) 570-51-16,
570-51-11 (круглосуточно), факс: 570-51-23
e-mail: pdvrt@bk.ru, korejvo@expokazan.ru
<http://www.expomach.ru>, www.expokazan.ru

ВЫСТАВОЧНЫЙ ЦЕНТР
ISO - 9001



КАЗАНСКАЯ
ЯРМАРКА

Новая эра в управлении нормативно-справочной информацией

Корпоративный справочник Материалы и Сортаменты 2.0 (МиС) — это единая база данных по физико-механическим и технологическим свойствам материалов и сортов и их нормативно-справочным данным. Справочник позволит провести выверку баз материалов, сортов, стандартных изделий и комплектующих, которые разрешены к применению на предприятии. Такие данные используются как для получения конструкторской модели изделия и проведения технологической подготовки производства, так и для управления производством, снабжения и экономических расчетов на их основе.

Корпоративный справочник Материалы и Сортаменты 2.0 (МиС)



Рисунок 1. «Администратор приложений»

Инженер-конструктор, проектируя чертеж или 3D-модель изделия в системе КОМПАС при помощи МиС, назначает материал детали (рис.2). Затем, при сохранении чертежа в ЛОЦМАН:PLM, автоматически выверяется информация о материале в документе с МиС, за счет чего обеспечивается целостность данных.

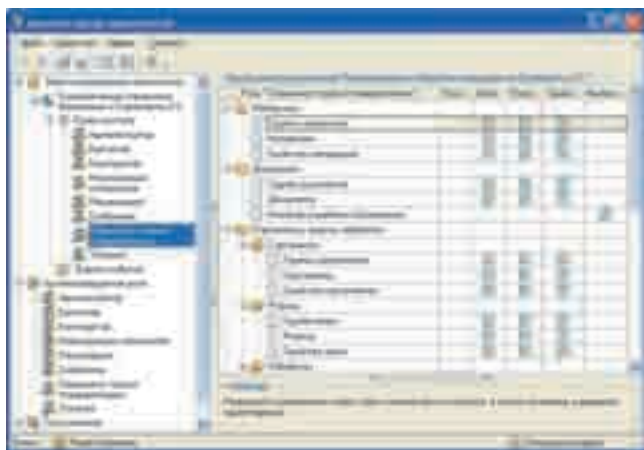

Рисунок 2. «Выбор материала с заданными свойствами»

Наименование	Код Softline	Цена
Система трехмерного твердотельного моделирования Компас-3D V10. Включает Компас-График V10	64-7-ASCON-SL	82 500
Библиотека стандартных изделий: Крепеж для Компас-3D	118-8-ASCON-SL	9 900
Библиотека стандартных изделий: Изделия по ОСТ 92 для Компас-3D	64-47-9-ASCON-SL	3 300
Библиотека анимации	64-47-10-ASCON-SL	11 550
Библиотека стандартных изделий: Подшипники и детали машин для Компас-3D	64-47-11-ASCON-SL	6 600
Библиотека стандартных изделий: Детали и арматура трубопроводов для Компас-3D	64-47-12-ASCON-SL	4 950
Система проектирования спецификаций	64-47-13-ASCON-SL	7 920
Трубопроводы 3D	64-47-14-ASCON-SL	21 450

Оптимально использовать Справочник позволяют сетевой и локальный варианты установки. Справочник можно использовать:

- в качестве компонента программного Комплекса АСКОН, применяемого для автоматизации КТПП (в базовой поставке интегрирован с системами КОМПАС-3D, ЛОЦМАН:PLM и САПР ТП ВЕРТИКАЛЬ);
- в интеграции с другими САД-системами (SolidWorks, Autodesk Inventor, Unigraphics NX, ProENGINEER WildFire). При интеграции имеется возможность настраивать параметры передачи данных из справочника, такие как обозначения, плотность и цвет;
- совместно с уже существующим на предприятии PDM либо ERP-системами;
- как самостоятельную информационно-справочную систему (отдельное, автономное приложение на рабочих местах инженеров, экономистов, работников материально-технических служб, производителей, руководителей различного ранга).

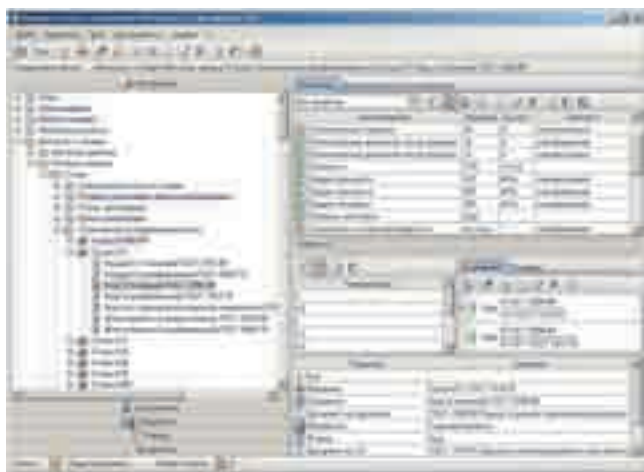
Для расчета заготовки инженер-технолог использует продукт Система нормирования материалов. Получив исходные данные о материале из системы ЛОЦМАН:PLM, Система нормирования материалов берет всю необходимую информацию о материале из МиС, такие как: марка материала, размер сортамента, удельный вес и т. д. Рассчитав заготовку, инженер-технолог помещает информацию о заготовке в систему ЛОЦМАН:PLM.

Таким же образом, с выверкой данных, информация о материале передается из файла с информацией о заготовке в систему САПР ТП ВЕРТИКАЛЬ или КОМПАС-Автопроект.

Для организации единого информационного пространства не только на стадии проектирования и подготовки производства, но и всей работы предприятия, Справочник может быть настроен на обмен информацией с ERP-системами, системами документооборота, планирования и управления предприятием.

Такая интеграция позволит легко и быстро узнать о материале, указанном в чертеже детали, любую информацию, имеющуюся на предприятии. Например, номер склада и номер стеллажа, на котором находится материал, задел материала, поставщик, номер партии выпуска материала, стоимость и т. д.

В настоящее время Справочник содержит более 7 300 видов материалов и свыше 43 500 видов сортов, в том числе:

- 1235 отечественных марок сталей и сплавов;
- 1214 зарубежных марок сталей и сплавов;
- 145 марок чугунов;
- 650 марок цветных металлов и сплавов;
- 397 марок масел и смазок;
- 171 марка лаков и красок;
- 418 марок пластмасс;
- 464 марки клеев;
- 1200 наименований сварочных материалов;
- 567 наименований проводов и кабелей.

Система разграничения прав доступа к информации позволяет организовать работу так, что право на внесение и изменение информации будет иметь специально подготовленный пользователь — администратор Справочника, а все остальные специалисты смогут пользоваться информацией из единого источника в режиме «Только чтение», что обеспечивает сохранность и упорядоченность данных. Работникам предприятий, выполняющим роль системного администратора, не потребуется детально изучать инструкции для настройки Справочника. Все действия, выполняемые администратором, записываются в журнал событий.

Системный администратор может произвести настройки подключения, просмотреть журнал работы и другие, относящиеся к администрированию функции, а также отредактировать роли и назначить: новые роли (снабженец, конструктор, администратор и т.д.); права доступа для каждой роли; пользователей для той или иной роли.

На Информационной панели отображается детальная информация о выбранном материале. Информация о материалах столько, что МиС может с легкостью заменить «бумажный» марочник сталей и другие справочники о материалах. Вся информация располагается компактно и легко читаема.

Чтобы не запутаться в обилии свойств, можно использовать систему фильтров. Фильтр создается пользователем и дает ему возможность отображать на экране только те свойства, которые необходимо видеть в данный момент. Созданный фильтр можно сохранить и использовать в последующих сеансах работы.

Панель выбора используется для работы с категориями объектов Справочника: Материалы, Сортаменты, Обработки, Формы, Документы, Внешний классификатор. В Информационной панели отображается детальная информация о выбранном материале.

Каждая разновидность материала или сортамента содержит информацию о свойствах материала: химическом составе, физико-механических и технологических свойствах, области применения, назначении материалов, материалах-заменителях и т.д.

Помимо основных сведений о материалах и сортаментах Справочник содержит информацию о производителях и поставщиках, данные о коэффициентах трения, условиях склеивания различных материалов.

Чтобы быстро найти в Справочнике нужный объект (материал, сортамент, документ), можно воспользоваться функцией поиска. Для этого потребуется задать тип объекта, область и набор условий для поиска. Причем критериев поиска может быть несколько (наименование, назначение, свойство или код материала).

После задания набора условий для поиска система находит все материалы, соответствующие этим условиям. Для удобства найденные материалы можно отобразить в виде простого или иерархического списка. О каждом из объектов списка можно оперативно получить полную информацию, а при необходимости — перейти к найденному объекту в Справочнике.

Иерархическая форма представления данных Справочника позволяет пользователю легко и быстро подобрать необходимый материал или сортамент. Для удобства в дереве объектов, наименования используемых и неиспользуемых материалов показаны разным цветом (неиспользуемые материалы пользователь может скрыть простым нажатием кнопки).

Выбор может стать простым и быстрым, если работать с пользовательским классификатором Избранное. Предназначен он для хранения наиболее часто используемых данных и позволяет при необходимости легко перейти к месту хранения объекта в справочнике.

Для добавления в Справочник новых данных разработаны специальные мастера, которые пошагово запрашивают информацию об объекте и упрощают добавление. При попытке добавить материал, который уже имеется в Справочнике, система предупредит пользователя о его наличии. Сформировать новый экземпляр сортамента в соответствии с нормативной документацией (ГОСТ, ТУ и т. д.) можно, пользуясь диалогом добавления (изменения) экземпляра сортамент, назначить нужные свойства или параметры сортамента. Все обозначения будут соответствовать ГОСТ и находиться в нужном месте.

Справочник располагает дополнительными информационными ресурсами — инструментами: «Коэффициенты трения», «Производители и поставщики», «Склеиваемые материалы». С помощью «Склеиваемые материалы» удобно подобрать клей, подходящий именно для указанных материалов (предложены не только возможные марки клея, но и свойства клеевого соединения).



Рисунок 3. «Окно поиска»

Для предприятий, использующих кодификацию материалов, будет полезен встроенный классификатор материалов. Он автоматически присвоит коды вводимым в базу материалам и поможет найти материал в базе данных Справочника по введенному коду. В базовой поставке Справочника группы классификации соответствуют принципам ОК 005-93. При необходимости Классификатор может быть настроен в соответствии с системой кодификации, используемой на предприятии.

Подводя итог вышесказанному, можно смело утверждать, что внедрение МиС позволит: существенно сократить время подбора нужного материала; значительно ускорить процесс согласования; сэкономить средства предприятия за счет сокращения расходов при неправильном выборе материала; обозначение материала в технических документах всегда будет соответствовать нормативным документам (ГОСТ; ОСТ; ТУ и т. д.).

В ряде случаев, внедрение на производстве Справочника МиС может явиться естественным и логическим дополнением ERP-решения, облегчающим внедрение и интеграцию других подсистем. Многие предприятия-пользователи АСКОН уже оценили по достоинству Справочник Материалы и Сортаменты. Серьезные возможности и сравнительно невысокая стоимость решения очень привлекательны для широкого круга специалистов.

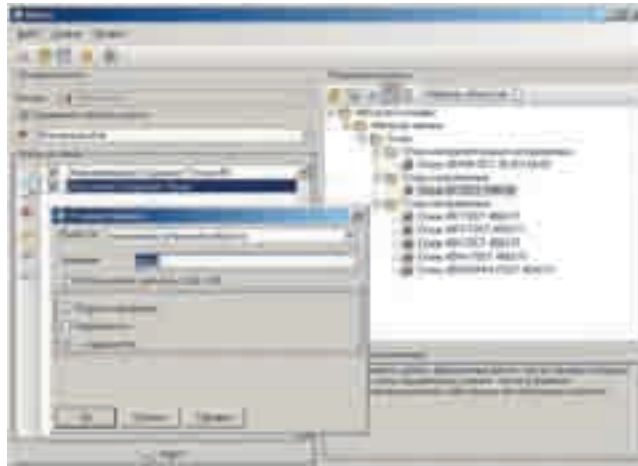

Рисунок 4. «Выбор клеевого соединения»



Полнофункциональная ГИС-платформа

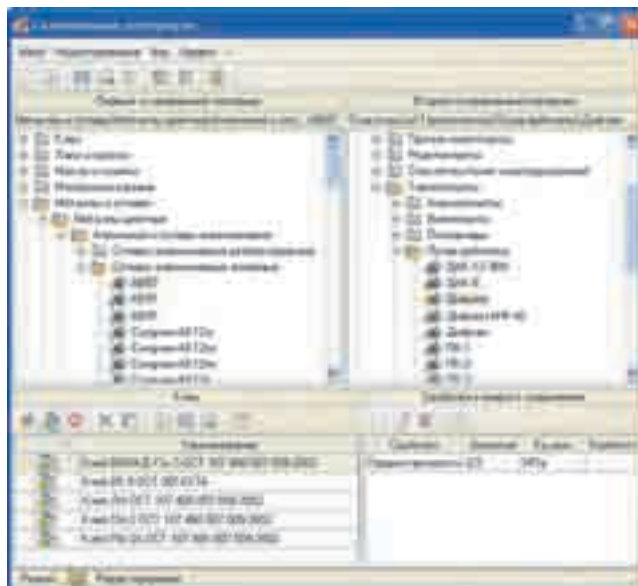

- Геоинформационные системы и ГИС — приложения для Windows, Linux, Solaris, Pocket PC 2003, OS-PV, QNX и др.
- 3D-моделирование.
- Обработка геодезических измерений и формирование землеустроительной документации.
- Земельный кадастр и Межевое дело.
- Кадастр объектов недвижимости.
- Подготовка карт к изданию.
- Программное обеспечение для разработки собственных ГИС.

Геоинформационная система «Карта 2008»

Профессиональная ГИС Карта 2008 — универсальная геоинформационная система, имеющая средства создания и редактирования электронных карт, выполнения различных измерений и расчетов, верлейных операций, построения 3D моделей, обработки растровых данных, средства подготовки графических документов в электронном и печатном виде, а также инструментальные средства для работы с базами данных.



Разнообразные средства редактирования векторных и растровых карт местности и нанесения прикладной графической информации на карту. Поддержка нескольких десятков различных проекций карт и систем координат, включая системы 95 года, ПЗ-90, WGS-84 и другие. Преобразование проекций карт, матриц и растров. Построение и анализ поверхностей — матриц высот MTW, матриц качеств MTQ, геологических матриц слоев MTL, триангуляционных нерегулярных моделей TIN, цифровых нерегулярных моделей MTD («облако точек») и других. Импорт данных с GPS-приемников и геодезического оборудования. Построение графа дорожной сети и поиск кратчайших маршрутов. Построение зон затоплений. Подключение к сервисам Google Maps и Космоснимки.ру. Многопользовательский доступ для редактирования к данным в локальной сети. Ведение журнала транзакций.

Комплекс геодезических расчетов «Геодезия»

Блок выполнения геодезических расчетов предназначен для обработки данных топографо-геодезических изысканий в камеральных условиях, нанесения результатов вычислений на электронную карту и формирования отчетных документов. Позволяет решать большинство задач, стоящих перед организациями, выполняющими полевые работы для составления крупномасштабных планов и постановки земельных участков и объектов недвижимости на кадастровый учет.

Для заполнения пакета землеустроительной документации предусмотрена встроенная подсистема формирования межевых дел. Отчеты создаются в формате Microsoft Word, что дает дополнительные возможности по редактированию полученных документов.



Некоторые возможности:

- Построение трехмерных моделей местности, перемещение по ней в реальном масштабе времени.
- Построение мозаики из любого числа векторных, растровых и матричных карт.
- Построение ортофотопланов по материалам космической съемки центральной проекции, панорамным и щелевым снимкам, аэрофотосъемке.
- Выполнение логических и математических операций над списками объектов.
- Расчеты на плоскости и в пространстве.
- Интерактивное проектирование информационных систем на основе встроенного конструктора форм, отчетов, SQL-запросов.
- Поддержка атласа карт. Быстрый переход между перекрывающимися картами разных масштабов, систем координат и проекций.
- Конвертирование данных в форматах SXF, DXF/DBF, MIF/MID, SHP, S57/S52, GEN, DGN, GRD, TIFF, EPS, EMF, MP и т.д.
- Тематическое картографирование. Создание диаграмм на карте по значениям семантических характеристик или значениям выбранных полей таблиц баз данных.
- Подготовка карт к изданию.

Некоторые возможности:

- Уравнивание теодолитных и нивелирных ходов.
- Прямая и обратные геодезические задачи.
- Автоматическое и полуавтоматическое создание объектов.
- Импорт геодезических измерений с приборов. Поддерживаются файлы данных следующих обменных форматов: RAW, SDR33, R4, R5, M5, REC 500, GTS-600, GTS-7 (GTS-700), 3Ta5, MOSS, GSI, DC1 (Pentax).
- Автоматическое построение горизонталей по пикетным точкам.
- Автоматическая расстановка подписей высот пикетов и создание подписей высот горизонталей.
- Расчет объемов земляных работ.



Инструментарий разработчика ГИС-приложений GIS ToolKit

Средство разработки ГИС-приложений GIS ToolKit — набор компонент для создания приложений в среде визуального программирования Delphi/Kylix, Builder C++ и библиотеки для Microsoft Visual C++. Основаны на более 1000 функциях интерфейса «MAPAPI» проекта «Панорама». Визуальные компоненты поставляются в исходных текстах с примерами приложений и документацией. Разработка web-приложений в среде .NET Framework, с использованием ASP.NET на языках Visual Basic, Visual C#, Visual J#, Visual C++. Набор компонент для создания диспетчерских центров и навигационных систем с использованием GPS-аппаратуры. Примеры приложений на Visual C++, Visual Basic, Java, C#. Поддерживаются ОС: Windows XP/2000, Pocket PC 2003.

Набор инструментов GIS ToolKit по своему функционалу разделен на две категории: основные компоненты, без которых трудно построить даже простое ГИС-приложение, и дополнительные компоненты для решения более специфических задач.



GIS WebServer — программа публикации карт и баз данных в Интернете

GIS WebServer позволяет отображать карты, снимки и пользовательские объекты, описанные в базе данных (MS SQL Server, Oracle, MS Access и т.д.). Имеются функции масштабирования, перемещения, отображения координат курсора. Обеспечивается поиск и фильтрация информации в базе данных и на карте, поиск по области, поиск по адресу и поиск перекрестков улиц для крупномасштабных карт и планов городов, измерение расстояний по карте, создание на карте пользовательских закладок, печать карты в файл. Выводятся всплывающие подсказки для объектов карты, выполняется обработка гиперссылок в таблицах БД и в подсказках на карте. Обеспечивается публикация новостей в формате RSS. Для слежения за подвижными объектами по карте клиент может настроить частоту обновления карты.

GIS WebServer можно встраивать во внешние страницы, расширяя интерфейс и функциональные возможности корпоративного сайта или портала. Для этих целей приложение имеет набор параметров, передаваемых в URL. На выставке «SofTool 2007» GIS WebServer отмечен дипломом «Продукт года 2007».



Муниципальная геоинформационная система Земля и Недвижимость

Система позволяет в короткий срок начать работу по ведению базы земельных участков и объектов недвижимости на основе более 100 параметров описания объектов учета. Атрибутивная база данных имеет архитектуру «клиент-сервер» на основе СУБД Microsoft SQL Server. Система обеспечивает решение следующих задач:

- инвентаризация земельных ресурсов и объектов недвижимости;
- информационная поддержка принятия управленческих решений;
- оптимизация работы муниципальных и государственных служб;
- повышение собираемости налогов на имущество;
- количественный и качественный учет земель и объектов недвижимости с привязкой их к электронной карте;
- учет субъектов прав (физ., юр. лиц и индивидуальных предпринимателей);
- учет прав на участки и объекты недвижимости, ведение истории изменений;
- учет территориальных зон;
- ведение адресного реестра;
- создание и ведение электронной карты города (района) с возможностью настройки системы условных знаков;
- формирование запросов и отчетов.

КБ «ПАНОРАМА»

Россия, 119017, г. Москва,
Б.Толмачевский пер., дом 5, офис 1004
Тел.: (495) 739-0245, 725-1991
Тел./факс: (495) 739-0244
E-mail: panorama@gisinfo.ru
<http://www.gisinfo.ru>

Официальный разработчик ГИС
«Карта 2005», GIS ToolKit, «Земля и Недви-
жимость», GIS WebServer

Свидетельство РосПатент:
940001, 990438, 2000610161, 20007614531,
2007614529

© Copyright Panorama Group 1991-2008

Наименование	Код Softline	Цена, руб
Профессиональная ГИС Карта 2008 (версия 10.1, включает GIS ToolKit)	8-7-PANORAMA-SL	45 000
ГИС WebServer (Программа публикации карт и баз данных в Интернет GIS WebServer версия 2.0, включает программу GIS WebAdministrator)	9-7-PANORAMA-SL	144 000
Комплекс геодезических расчетов (Геодезия, дополнительно к Профессиональной ГИС Карта 2008)	10-7-PANORAMA-SL	14 400
Программа построения ортофотопланов Фотоплан 2005 (версия 2.2)	11-7-PANORAMA-SL	9 000
Программа мониторинга базы данных и обновления карты (версия 2.4, поддерживает Oracle, Microsoft SQL Server, FireBird, MS Access и др.)	12-7-PANORAMA-SL	18 000
Геоинформационная система Недвижимость (версия 2.0)	13-7-PANORAMA-SL	18 000
Муниципальная Геоинформационная система Земля и Недвижимость (версия 3.1, 1 рабочее место, 1 сервер)	14-7-PANORAMA-SL	24 000
Инструментарий разработчика ГИС-приложений GIS ToolKit (версия 10, содержит исходные тексты; разработка приложений, выполняющихся с электронным ключом)	15-7-PANORAMA-SL	18 900

Используйте «магический ключ»



Корпоративным менеджерам, владельцам мелких и средних фирм, CAD-менеджерам, дизайнерам, конструкторам и инженерам проектов, архитекторам, разработчикам и IT-специалистам! У вас ежедневно возникает необходимость работать с конструкторской, технологической и проектной документацией? — ABViewer даст для этого удобный и быстрый ключ!

ABViewer

ABViewer — программный продукт для просмотра графических файлов, обладающий мощным функционалом профессионального векторного редактора. Это отличное решение проблемы перехода на лицензионное программное обеспечение для пользователей, работающих с конструкторской, технологической и проектной документацией.

ABViewer — незаменимая программа для организаций и компаний, заказывающих разработку конструкторской или проектной документации у подрядчиков, а также для широкого спектра подразделений строительных и промышленных организаций.

Инженеры-пользователи профессиональных САПР! ABViewer для вас — приложение, позволяющее ускорить выполнение рутинных операций для печати, конвертирования и проведения измерений. ABViewer поможет переслать как чертеж, так и фрагмент чертежа на любой другой компьютер, даже в ноутбук прораба, который находится на строящемся объекте. ABViewer — удобная в пользовании и не требовательная к ресурсам компьютера программа, хорошо работающая даже на низкопроизводительных ноутбуках.

Пользователи ABViewer: плановые отделы, ПДО, технологи, проектировщики, топ-менеджмент предприятий! ABViewer позволит ускорить документооборот в десятки раз! ABViewer — принципиально новый подход к общению между компаниями в промышленности и строительстве. Зачем засылать гонцов во все концы, если можно одним нажатием клавиши предоставить вашим партнерам и подрядчикам электронную версию документа в режиме online и вести переговоры, опираясь на видимую документацию?

Недостаточная распространенность инструментов для работы с САПР-документацией связана, прежде всего, с тем, что большинство из них не позволяет редактировать чертежи. В ABViewer эта проблема решена — в программе присутствуют все элементы профессионального редактора.

Лучший способ получить информацию о программе — это начать в ней работать, а 45 дней решением ABViewer можно пользоваться совершенно бесплатно. Корпоративные заказчики могут обратиться в компанию Softline, чтобы получить полнофункциональные временные лицензии ABViewer.

Задача разместить часть чертежа (без основной надписи) в документ Microsoft Word и распечатать ее на два листа А4 решается в ABViewer за считанные секунды:

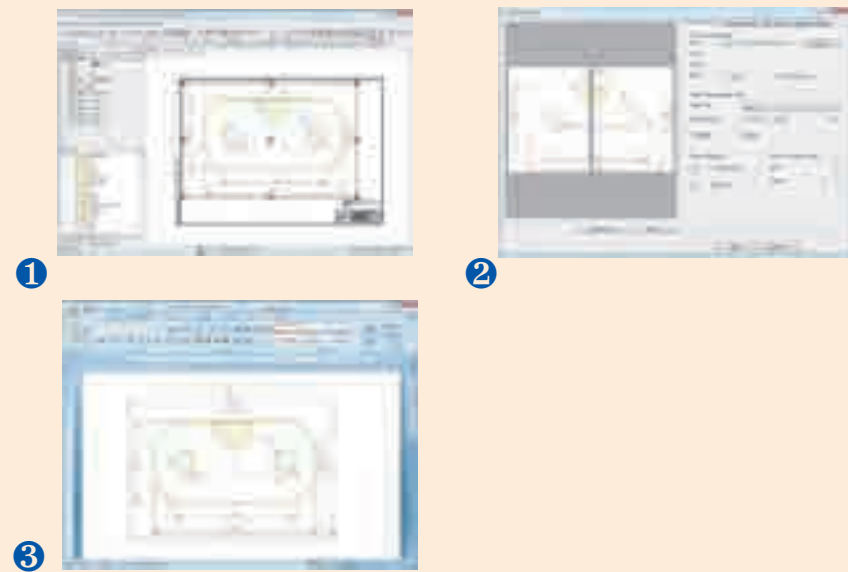

ABViewer в поддерживаемых форматах

- Поддерживаются форматы САПР и векторные файлы: AutoCAD (DWG все версии, включая 2008; DXF ASCII все версии).
- Hewlett-Packard HPGL: PLT, HGL, HG, PRN, SPL; SVG, CGM, EMF.
- Поддерживаются все распространенные растровые изображения, включая TIFF, BMP.
- JPG, PSD, GIF, PNG, CALS.
- Специальный алгоритм быстрого чтения больших черно-белых TIFF-файлов.

ABViewer в работе с фрагментами чертежа

- Возможность выделения любой области чертежа.
- Возможность копирования частей чертежа в буфер обмена как в растровом (BMP), так и в векторном (EMF) формате.
- Выделенная область может быть распечатана отдельно.
- Выделенная область может быть сохранена в отдельный файл (DXF, PDF, BMP и другие форматы).

ABViewer в редактировании чертежей

ABViewer позволяет редактировать не только стандартные форматы САПР, такие как DWG и DXF, но и векторные файлы: PLT, SVG, CGM.

ABViewer в пакетной обработке

- Пакетное преобразование чертежей в форматы: PDF, DXF, PLT, SVG, CGM, EMF, WMF, JPG, GIF, TIFF и BMP.
- Печать группы файлов.

ABViewer в возможностях конвертирования

- Копирование в буфер обмена данных в формате BMP, EMF/WMF.
- Экспорт чертежей в форматы BMP, WMF, EMF, JPEG, GIF, DXF, TIFF.

ABViewer в быстрой загрузке и масштабировании

В ABViewer используется «ноу-хау» для работы с однобитными (черно-белыми) растровыми форматами. Большие файлы размерами 20000x15000 пикселей грузятся менее чем за секунду и почти мгновенно масштабируются, что очень удобно при работе со сканированными чертежами в форматах TIFF.

ABViewer в редлайне (комментариях к чертежу)

- Комментарии представляют собой дополнительную информацию, которая накладывается на изображение чертежа, но не затрагивает базовый файл.
- Комментарии могут содержать тексты, линии, полилинии, выноски, размерные линии, дуги, эллипсы и сплайны.
- Комментарии вместе с базовым файлом могут быть распечатаны или сконвертированы в другой формат.
- К одному базовому файлу может прилагаться множество файлов-комментариев.

ABViewer в инструментах для снятия размеров

- Возможность быстрой настройки масштабного коэффициента.
- Измерение длин, площадей и периметров.



ABViewer в производственном процессе

**ОТДЕЛ ПРОДАЖ
(прямые заказы)**

Поддерживаемые форматы
Поддерживаются форматы САПР и векторные файлы:
AutoCAD (DWG все версии, включая 2009,
DXF ASCII все версии);
Microsoft Plot (PLOT, HGL, HGL, PRN, SPL);
SVG, CGM, EMF
Поддерживаются все распространенные растровые изображения, включая TIFF,
BMP, JPG, PSD, GIF
Специальный алгоритм быстрого чтения больших черно-белых TIFF файлов.
Удобства при работе со сканированными чертежами в формате TIFF
В ABViewer используется нау-ка для работы с одноконтурными (черно-белыми) растровыми форматами. Огромные файлы размером 20 на 15 тысяч пикселей грузятся менее чем за секунду и мгновенно масштабируются.

ТЕХОЦЕНТ

Работа с фрагментами чертежа
Возможность выделения любой области чертежа.
Возможность копирования частей чертежа в буфер обмена как в растровом (BMP), так и в векторном (EMF) формате.
Выделенная область может быть распечатана отдельно от остального чертежа.
Выделенная область может быть сохранена в отдельный файл (DXF, PDF, BMP и другие форматы).
Редлайн (комментарии к чертежу)
Комментарии представляют собой дополнительную информацию, которая накладывалась на изображение чертежа, но не затрагивает базовый файл.
Комментарии могут содержать текст, линии, овалы, прямоугольники, размерные линии, дуги, эллипсы и сплайны.
Комментарии вместе с базовым файлом могут быть распечатаны или конвертированы в другой формат.
Каждому базовому файлу может прилагаться множество файлов-комментариев.
Инструменты для снятия размеров.
Возможность настройки масштаба коэффициента.
Изменение длин, площадей и параметров.

**КОНСТРУКТОРСКАЯ
КАНА**

Редактирование чертежей
ABViewer позволяет редактировать не только стандартные САПР форматы, такие как DWG и DXF, но и векторные файлы: PLT, SVG, CGM.
Пакетная обработка
Пакетное преобразование чертежей в форматы: PDF, DXF, PLT, SVG, CGM, EMF, WMF, JPG, GIF, TIFF и BMP.
Печать группы файлов.
Возможности конвертирования
Копирование в буфер обмена данных в формате BMP, EMF, WMF.
Экспорт чертежей в форматы BMP, WMF, EMF, JPEG, GIF, DXF, TIFF.
Быстрая загрузка и масштабирование "большого" черно-белого растрового файла.

ТЕХНИКОМ

Редактирование чертежей
ABViewer позволяет редактировать не только стандартные САПР форматы, такие как DWG и DXF, но и векторные файлы: PLT, SVG, CGM.
Работа с фрагментами чертежа
Возможность выделения любой области чертежа.
Возможность копирования частей чертежа в буфер обмена как в растровом (BMP), так и в векторном (EMF) формате.
Выделенная область может быть распечатана отдельно от остального чертежа.
Выделенная область может быть сохранена в отдельный файл (DXF, PDF, BMP и другие форматы).

МАСТЕР

Работа с фрагментами чертежа
Возможность выделения любой области чертежа.
Возможность копирования частей чертежа в буфер обмена как в растровом (BMP), так и в векторном (EMF) формате.
Выделенная область может быть распечатана отдельно от остального чертежа.
Выделенная область может быть сохранена в отдельный файл (DXF, PDF, BMP и другие форматы).

CADSOFTTOOLS
специализация ПО для САПР и САПР

г. Тула, М. Гончары, 14. Тел. (4872)34-98-61
www.cadsofttools.com

Современная геоинформационная система для сетей Интернет/Интранет



Программное обеспечение MapInfo MapXtreme 2005 предназначено для создания геоинформационных систем в сетях Интернет/интранет и настольных ГИС-приложений.

754800
РУБ.

MapInfo MapXtreme 2005 версия 6.7

Сферы применения. Разработка программного обеспечения для решения задач землепользования и землеустройства, управления недвижимостью, экологического мониторинга, недропользования и добычи полезных ископаемых, телекоммуникаций, транспортной логистики, диспетчеризации и паспортизации объектов инфраструктуры, анализа и визуализации пространственных данных с целью изучения рынков и принятия управленческих решений и др. Создание информационных и картографических web-порталов и web-сервисов.

Единая платформа для разработки Интернет/интранет и настольных приложений — одно из основных достоинств MapXtreme 2005, существенно упрощающее разработку и сопровождение программного продукта.

Программное обеспечение MapXtreme включает в себя SDK — инструментарий разработчика и готовые web-сервисы пространственных данных, работающие по стандартным протоколам WMS/WFS.

Единый инструментарий разработки MapXtreme 2005 предоставляет возможность совместного использования разработанных библиотек как в настольных, так и в сетевых приложениях. Существующие библиотеки и программный код не нуждаются во внесении изменений при переносе настольных приложений в web, что позволяет повысить эффективность разработки.

MapXtreme 2005 SDK спроектирован на основе платформы Microsoft .NET, позволяет использовать все языки программирования, совместимые с .NET Framework, например, VB.NET, C# .NET, Visual C++ .NET. Высокая скорость и качество разработки приложений достигается за счет полной интеграции MapXtreme SDK со средой Visual Studio.NET. В распоряжении пользователя имеются готовые шаблоны приложений, «мастера» (wizard), примеры программного кода, подробная документация.

Картографические функции. MapXtreme 2005 предоставляет разработчику все основные функции современных геоинформационных систем. Особый интерес представляют развитые средства тематического картографирования, пространственные запросы, прямой доступ к пространственным данным в Oracle.

Соответствие MapXtreme 2005 IT-стандартам. Программное обеспечение MapXtreme отвечает требованиям стандартов: OpenLS, GML, WMS, WFS, Microsoft.NET, ASP.NET, ADO.NET, SQL-3 и др. Это обеспечивает интеграцию и внедрение MapXtreme в IT-инфраструктуру компании.

Эффективный доступ к данным. MapXtreme 2005 поддерживает работу с широким набором атрибутивных и пространственных источников данных, в качестве которых могут выступать СУБД и файлы различных форматов (MapInfo TAB, ESRI Shapefiles и др.).

Мультиплатформенная ГИС для Интернета



580200
РУБ.

MapXtreme Java предназначен для создания геоинформационных систем в Интернете/интранете под управлением различных операционных систем. Работает со всеми промышленными СУБД. Обеспечивает непосредственный доступ к пространственной информации хранящейся в Oracle 9i и выше. Совместим с web-серверами, поддерживающими J2EE-сервлет-контейнерную спецификацию (Apache Tomcat, Bea WebLogic, IBM WebSphere, Sun One, Jrun и другие). Имеет развитый механизм тематического картографирования. Предоставляет большой выбор базовых шаблонов и аплетов.

10 причин, почему крупные компании выбирают MapInfo MapXtreme для корпоративной ГИС

1. Быстрая и эффективная интеграция ГИС в имеющуюся IT-инфраструктуру предприятия. MapXtreme 2005 .NET и MapXtreme Java Edition позволяют разрабатывать картографические web-серверы на любой платформе (Intel, SUN, IBM и др.) и под управлением любой операционной системы (Microsoft Windows, Linux, FreeBSD, SunOS и др.).

2. Неограниченное количество пользователей. Картографический сервер MapInfo MapXtreme обеспечивает работу неограниченного числа пользователей корпоративной ГИС. Каждому пользователю могут быть предоставлены специализированный функционал и интерфейс.

3. MapXtreme и Oracle. СУБД Oracle может использоваться для хранения пространственных данных без привлечения дополнительно программного обеспечения.

4. Централизованное управление ГИС. Размещение ГИС на центральном сервере позволяет значительно сократить финансовые и временные расходы компании на обеспечение целостности и актуальности данных, а также на техническую поддержку ПО.

5. Полнофункциональная ГИС в Интернет-браузере. Архитектура MapXtreme позволяет создавать приложения по технологии «тонкого клиента». Для использования полнофункциональной ГИС достаточно установить на рабочем месте стандартный Интернет-браузер.

6. Сетевой трафик и быстродействие. Передача картографических данных от удаленных источников информации через Интернет перестала требовать больших затрат сетевого трафика: при каждом обновлении окна карты требуется не более 100 Кб.

7. Соответствие открытым стандартам Open Geospatial Consortium. Программное обеспечение MapXtreme отвечает требованиям стандартов OpenLS, GML, WMS, WFS и др.

8. Поддержка платформы Microsoft .NET. Версия MapXtreme 2005 .NET позволяет использовать технологии ASP .NET, ADO .NET и другие при разработке ГИС.

9. Работа с данными ArcInfo, AutoCAD, MicroStation, ObjectLand, «Панорама». Русская версия MapXtreme позволяет пользователям сетевой ГИС работать с данными различных ГИС и САПР без конвертирования в формат MapInfo.

10. Одновременная работа с пространственными данными в различных проекциях. Поддержка проекций, используемых в Российской Федерации. Можно описывать и использовать собственные картографические проекции.

Особенности

- Работает под управлением операционных систем UNIX, Linux, FreeBSD, Microsoft Windows.
- Готовый, легко настраиваемый и управляемый WMS-сервис.
- Генерация карт в любых растровых форматах, в том числе WBMP и SVG.



• 59600
РУБ.

Vertical Mapper 3.1

Vertical Mapper 3.1 (приложение для MapInfo Professional) — эффективное средство для построения поверхностей и анализа трехмерных данных. Поддерживает множество методов интерполяции пространственных данных (Kriging, TIN, IDW, Natural Neighbour, Bilinear и другие) и включает математические модели построения поверхностей (анализ удаленности, зон видимости, гравитационная модель Хаффа для одного или нескольких источников).

- Рассчитать маршрут между выбранными пунктами с расчетом протяженности и времени движения по выбранному маршруту и детальным описанием движения по маршруту.
- Оптимизировать маршрут объезда нескольких пунктов (задача коммивояжера).
- Оптимизировать размещение пунктов обслуживания на основе анализа зон транспортной доступности.
- Добавить информацию о запрещенных поворотах, одностороннем движении и другие параметры реальной дорожной сети. Расчет с минимизацией расстояния или времени.
- Совмещенный анализ зон транспортной доступности.
- Районирование на основе транспортной доступности.
- Построение матрицы расстояний.
- Возможность работы с базами данных дорожной сети в формате MapInfo.
- Возможность решения транспортных задач для отдельной страны или континента в целом.
- Управление атрибутами транспортных средств.
- Учет транспортной статистики.

Некоторые возможности Кадастрового Офиса:

- импорт данных современных теодолитов, тахеометров и GPS-приемников;
- решение геодезических и проектных задач;
- ведение реестра земельных участков и объектов недвижимости;
- автоматическое формирование различных вариантов землеустроительного дела (шаблоны Microsoft Word);
- формирование описаний земельных участков по приказу №327;
- двусторонний конвертор для ПК ЕГРЗ, позволяющий автоматически переносить информацию по земельным участкам, субъектам, правам и документам в базу данных ПК ЕГРЗ и получать оттуда сведения о земельных участках, поставленных на кадастровый учет.

Программное обеспечение для создания геоинформационных систем

MapInfo MapX — набор картографических компонентов ActiveX/OCX для визуализации и обработки пространственных данных.

Программное обеспечение для разработки геоинформационных приложений на языках программирования высокого уровня, поддерживающих работу с ActiveX (Visual Basic, C++, Power Builder, Delphi и др.). MapX 5.0 (SDK) включает все функциональные возможности геоинформационной системы MapInfo Professional и является оптимальным средством для разработки геоинформационных приложений.



• 95600
РУБ.

MapX 5.0

Решение транспортных задач для ГИС MapInfo

Поиск оптимального маршрута в Drivetime осуществляется от начального пункта через промежуточные до пункта прибытия. Оптимизирующие функции позволяют определить наилучший маршрут с точки зрения времени, расстояния или транспортных расходов, а также оптимизировать последовательность остановок (задача коммивояжера). Остановки могут быть указаны непосредственно на карте или взяты из таблицы MapInfo, например, как результат геокодирования адресного списка клиентов, которым необходимо осуществить доставку товара.

Благодаря простоте использования и разнообразию функций Drivetime идеален для решения таких задач, как оказание срочной медицинской помощи, спасательные работы, перевозка опасных грузов и др. Результаты работы отображаются в виде маршрута на карте и его описания в табличной форме. Оба варианта сразу же могут быть представлены в окне Отчета MapInfo. Построение зон транспортной доступности в Drivetime обладает большим числом настроек. Зоны могут строиться с минимизацией расстояния, времени или транспортных издержек и всех характеристик сети. Построение зон доступности возможно как от точки, так и к точке. Имеется широкий выбор настроек для оформления карты. Возможно проведение сравнительного анализа двух карт транспортной доступности и осуществление сравнения различных сценариев доступности определенного пункта с оценкой эффективности каждого варианта.



• ЗВОНИТЕ

Drivetime 7.0

Автоматизированный Кадастровый Офис

Автоматизированный Кадастровый Офис — программное обеспечение, работающее в среде ГИС MapInfo во взаимодействии с Microsoft Office. Используется в организациях, занимающихся землеустройством, межеванием, постановкой земельных участков и объектов недвижимости на государственный кадастровый учет, в кадастровых и архитектурных бюро. Автоматизированный Кадастровый Офис может использоваться в качестве муниципальной ГИС, информационной системы обеспечения градостроительной деятельности, а также как основа для систем управления земельно-имущественным комплексом различных организаций. В настоящий момент Автоматизированный Кадастровый Офис обеспечивает хранение данных в ГИС MapInfo, СУБД Microsoft SQL Server или Oracle. Интерфейс Автоматизированного Кадастрового Офиса предоставляет пользователю MapInfo набор дополнительных меню и панелей инструментов.



• 30700
РУБ.

Автоматизированный
Кадастровый Офис

Трехмерное моделирование для ГИС MapInfo



Продукт Encom Engage 3D дополняет MapInfo Professional развитыми средствами работы с трехмерными объектами, включающими их создание, обработку и анализ. Векторные данные могут быть преобразованы в растровые поверхности с использованием различных математических методов.

Encom Engage 3D

Encom Engage 3D позволяет выполнять различные операции с созданными или импортированными файлами трехмерных объектов, включая оформление, редактирование, преобразование, совмещенный анализ и много другое.

Окно карты, сохраненное растровом формате, может быть наложено поверх трехмерной цифровой модели рельефа, при этом имеются возможности для масштабирования, вращения и других операций, включая 3D-анимацию.

Программа Engage работает с MapInfo Professional версии 7.8 и выше и совместима с операционными системами Windows 2000, Windows XP и Windows Vista.

Функции Engage3D Pro:

- отображение и модификация трехмерных поверхностей, таких как рельеф морского дна или поверхности загрязнения;
- драпировка поверхности, например цифровой модели рельефа, растровым изображением (аэрофото или космическим снимком) или другой поверхностью;
- добавление точечных и линейных наборов данных MapInfo Professional в интерактивную трехмерную среду, с возможностью изменять их положение, цвет, размер и др.;
- представлять полигоны в виде трехмерных объектов;
- отображение созданных и импортированных объектов (такие как 3D .DXF) с возможностью трансформации, изменения цвета и прозрачности;
- возможность интерактивного перемещения в трехмерном пространстве, а также функция полета над местностью;
- размещение 3D-сцены в окно отчета MapInfo Professional;
- оцифровка объектов непосредственно в 3D-среде.

ГИС для геолога



Encom Discover – приложение для ГИС MapInfo Professional, в котором собраны инструменты для подготовки, визуализации, анализа пространственных данных, а также дополнительные функции подготовки картографических материалов для геологов, ученых, изучающих окружающую среду, и картографов.

Encom Discover

Encom Discover позволяет обрабатывать информацию о геологическом строении, рельефе, результатах бурения, а также геофизические и геохимические данные

Решение используется для подготовки геологических наборов данных; составления разрезов и планов скважин; выпуска высококачественных карт в заданном масштабе с использованием геологических символьных знаков и стилей линий; создания геологических массивов данных, а затем – точечных, линейных или полигональных карт профессионального качества; построения графиков, отметки на которых имеют прямые связи с координатами; обработки растровых изображений в MapInfo Professional и их сохранения в новых системах координат; создания и редактирования контуров и профилей на основе регулярных поверхностей; использования и редактирования метаданных; создания и редактирования профилей на основе регулярных поверхностей.

Работа с геологическими данными в форматах:

- Datamine ASCII;
- Surpac string;
- MineSight SRG;
- Vulcan ARCH_D;
- 2D and 3D DXF.

Импорт геологических данных из следующих форматов:

- acQuire;
- DataShed;
- Geosoft databases;
- Gemcom BT2;
- MicroMine.

GPS-функции Encom Discover Mobile:

- контроль качества данных GPS, позволяющий указать минимальный интервал времени или минимальное/максимальное расстояние между регистрациями точек;
- полный набор символов MapInfo для обозначения точек;
- GPS-данные автоматически заносятся в таблицу MapInfo;
- отслеживается уровень сигнала GPS, точность определения положения и само местоположение;
- инструменты навигации из текущего положения к месту назначения;
- расширенные возможности аннотирования данных, включая голосовые комментарии;
- поддержка протокола Trimble TSIP, Trimble Current Estimated Accuracy и пост-обработки Trimble.

Геоинформационная система для КПК

Encom Discover Mobile обеспечивает ввод и подготовку данных для ГИС MapInfo Professional

Encom Discover Mobile

- Регистрация и обработка полевых данных. Discover Mobile включает полноценную поддержку GPS и широкий набор инструментов для создания и редактирования пространственных объектов и атрибутивных данных.
- Работа с GPS в режиме реального времени. Discover Mobile работает с любым стандартным GPS-устройством. Позволяет одновременно просматривать свое текущее местоположение, записывать контрольные точки маршрута, а также наносить на карту новые точки, полилинии и полигоны.
- Передача данных и интеграция. Данные на КПК хранятся в формате ГИС MapInfo Professional.
- Регистрация и обработка геоданных. Discover Mobile позволяет наносить на карту географические границы, точечные объекты, полилинии и полигоны, окружности, прямоугольники, а также надписи с использованием данных GPS, экранной оцифровки или инструментов рисования. Для объектов могут автоматически назначаться стили символов, линий и заливки из созданной пользователем библиотеки.

Компания ЭСТИ МАП

Единственный официальный представитель РВ MapInfo в России и СНГ

Тел.: +7 (495) 540-46-59,
589-11-71, 241-57-32

E-mail: sales@mapinfo.ru
esti-m@mapinfo.ru;
<http://www.mapinfo.ru>

<http://www.softline.ru>

**Издательство научно-технической, компьютерной,
радиолюбительской и образовательной литературы
«СОЛОН-ПРЕСС» представляет
КНИГИ С ОЗВУЧЕННЫМИ ВИДЕОУРОКАМИ**



КНИГИ ДЛЯ ПРОФЕССИОНАЛОВ



ВЫ МОЖЕТЕ КУПИТЬ КНИГИ ОДНИМ ИЗ ТРЕХ СПОСОБОВ:

1. Пошлите открытку или письмо по адресу 123242, Москва, а/я 20.
2. Оформите заказ на сайте www.solon-press.ru в разделе «Книга-почтой».
3. Сделайте заказ по телефону (495) 254-44-10; (499) 252-72-03.

Бесплатно высылается каталог издательства по почте. Для этого пришлите конверт с маркой по адресу, указанному в п. 1. При оформлении заказа следует полностью указать адрес, по которому должны быть высланы книги, а также фамилию, имя и отчество получателя. Желательно указать дополнительно свой телефон и адрес электронной почты. Через Интернет вы можете в любое время получить свежий каталог издательства «СОЛОН-ПРЕСС», считав его с адреса www.solon-press.ru/kat.doc

Интернет-магазин размещен на сайте www.solon-press.ru



Система для вычислений и инженерных расчетов



Пакет Mathcad — это сочетание мощной вычислительной программы, работа с которой осуществляется при помощи традиционной математической нотации, полнофункционального текстового процессора и богатого инструментария для построения графиков. Пакет Mathcad помогает автоматизировать множество задач, в том числе проведение балансировки и поверочных расчетов устройств, экономит ваше время и уменьшает число ошибок.

PTC Mathcad 14.0

Расчеты, моделирование и графическое воплощение ваших идей

В состав Mathcad включены сотни встроенных функций и операторов. Пакет Mathcad позволяет выполнять численные и символьные вычисления. В Mathcad поддерживается множество типов чисел и данных, а также автоматическое отслеживание и преобразование единиц измерения.

Двумерные и трехмерные графики Mathcad будут изменяться одновременно с изменениями в ваших расчетах. Теперь вы можете строить графики в Декартовой системе координат, полярные, векторные, контурные графики, гистограммы и диаграммы рассеивания. Специальный оператор «picture» предоставляет в ваше распоряжение знакомый по программам обработки изображений интерактивный диалог редактирования.

Проверка, оценка и создание комментариев к решениям

Благодаря интеграции текста, формул и графиков в одном документе, вы можете с легкостью визуализировать, иллюстрировать и снабжать вычислительные работы подробными аннотациями. Все ваше решение будет полностью документировано и записано в одном месте.

Инженерные расчеты и проектные работы, документированные в Mathcad, удобней читать, проверять и оценивать, поскольку все ключевые положения, уравнения, методики и результаты документированы в естественной математической записи.

Основные возможности Mathcad 14.0

- Явные вычисления (Explicit Calculations) — вычисление выражения в строке (Inline Numeric Evaluation) позволяет вам задавать и вычислять уравнения, заданные в явном виде, в рамках одного выражения, что позволяет сэкономить место в рабочей книге и сделать книгу более удобочитаемой.
- Работа с символьными выражениями — попробуйте в действии улучшенный, более надежный, более точный механизм символьных вычислений, который предоставит вам новые и расширенные возможности, в том числе свертку векторных выражений, поиск полных решений, новые и расширенные ключевые слова, разложение в цепные дроби, вычисление общих решений, решений на интервалах и периодических решений. Это помогает пользователям показать последовательность преобразования формул, продемонстрировать процесс вывода формул и оформлять технические обоснования.
- Оператор градиента и якобианы — эти новшества обеспечивают более ясное и упорядоченное выполнение вычислений векторного анализа.
- Построение графиков и диаграмм — новая вкладка для настройки формата чисел на осях двумерных графиков позволяет с легкостью получить нужный вид графика.
- Построение полярных графиков — поддержка отрицательных значений радиусов на полярных графиках приводит к получению нового стиля отображения полярных графиков.
- Полная поддержка Unicode — обеспечивает единообразие при отображении текста и символов рабочей книги, независимо от операционной системы, региональных настроек и языка системы.

НАУЧНОЕ ПО

онлайн-сообщество пользователей математического программного обеспечения

exponenta.ru

- Интернет-класс по высшей математике
- Методические разработки
- Банк студенческих работ
- Форумы
- Конкурсы работ студентов и преподавателей

Образовательный математический сайт

www.exponenta.ru

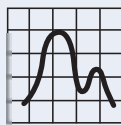

Общие курсы

- ♦ Вводный курс по системе STATISTICA
- ♦ Искусство анализа данных на STATISTICA
- ♦ Подготовка аналитических отчетов на STATISTICA
- ♦ Анализ мощности и расчет объема выборок на STATISTICA
- ♦ Анализ и прогнозирование данных в системе STATISTICA
- ♦ Многомерный анализ данных в системе STATISTICA
- ♦ Добыча данных в системе STATISTICA

Бизнес-аналитика

- ♦ Вводный курс по бизнес-аналитике на STATISTICA
- ♦ Углубленный курс по бизнес-аналитике на STATISTICA
- ♦ Бизнес прогнозирование на STATISTICA

Нейронные сети

- ♦ Введение в нейронные сети STATISTICA Neural Networks
- ♦ Анализ данных в системе STATISTICA Neural Networks
- ♦ Нейропрогнозирование
- ♦ Интенсивный тренинг на нейронных сетях STATISTICA

Медицина

- ♦ STATISTICA для медицинских приложений
- ♦ Углубленный курс STATISTICA для медицинских приложений
- ♦ Эксклюзивный курс для докторантов

Актуарная математика, страхование

- ♦ Современные актуарные расчеты на STATISTICA
- ♦ Обобщенные линейные модели (GLM) для актуариев
- ♦ Практикум по актуарной математике

Финансовый анализ

- ♦ Эксклюзивный вводный курс по анализу данных для финансистов
- ♦ Современная методология и технология потребительского кредитования

Маркетинг и менеджмент

- ♦ Аналитические технологии современного маркетинга
- ♦ Количественные исследования с использованием пакета STATISTICA
- ♦ Эконометрические методы на STATISTICA
- ♦ Прогнозирование продаж
- ♦ Эконометрические модели современного маркетинга и сетевой торговли
- ♦ Аналитика электронной торговли на STATISTICA

Промышленность

- ♦ Статистическое управление качеством (SPC) на базе STATISTICA - сквозное управление качеством в масштабе предприятия
- ♦ Управление качеством на основе методологии Шесть Сигма
- ♦ Лекции по управлению качеством (SPC)
- ♦ Оценка надежности технических систем на STATISTICA
- ♦ Анализ промышленных данных: исследование зависимостей, классификация, прогноз
- ♦ Расширенный курс по планированию экспериментов
- ♦ Промышленная статистика: обработка результатов измерений на STATISTICA
- ♦ Анализ и построение прогнозов простоя оборудования на промышленном предприятии
- ♦ Реализация ГОСТ и международных стандартов статистического приемочного контроля качества на STATISTICA

и другие

Обратитесь в офис StatSoft, чтобы получить более полную информацию по программам курсов лекций.

В течение последних 10 лет компания StatSoft Russia проводит регулярные лекции по современным методам и технологиям анализа данных в системе STATISTICA.



- ✓ Обучение проходит в удобное для Вас время.
- ✓ Местом проведения курсов может быть как наш Учебный центр, так и Ваше рабочее место.
- ✓ Для достижения наибольшей эффективности мы проводим обучение на основе данных, предоставляемых заказчиком.
- ✓ Мы можем составить специальную программу курсов лекций, ориентированную на решение Ваших задач.

В процессе работы у каждого клиента формируется свое собственное представление о функциональных особенностях используемого программного обеспечения. Отзывы и рекомендации, присылаемые пользователями, очень важны для специалистов нашей компании.

Наша основная задача - совершенствование программного продукта и методик обучения в соответствии с пожеланиями наших клиентов.

Мы прошли обучение в Академии Анализа Данных и хотели бы отметить высокий профессионализм работавших с нами специалистов StatSoft, их умение вникать в практические задачи клиентов и весьма грамотно консультировать по конкретным вопросам решения прикладных задач средствами программных продуктов линейки STATISTICA. Большое им за это спасибо.

Константин Борцов, АО "Казцинк"

Мы с интересом ознакомились с курсом обучения Компании StatSoft. Отличная математика, графика и интерпретация, Windows- интегрированность, интерфейс простой и привычный для любого пользователя. При ознакомлении с версией 6 программного продукта у нас сложилось исключительно положительное мнение о программе.

Группа слушателей, ЗАО «ЮКОС-РМ»



**Мы несем миру знания,
воплощенные в компьютерные
технологии**

Мне кажется, что каждый научный работник должен иметь в своем распоряжении программу STATISTICA, и тогда как минимум половина успеха в исследовательской работе ему обеспечена. При освоении пакета я обращался в группу технической поддержки компании StatSoft Russia и всегда получал быструю и высококвалифицированную помощь от технических специалистов. Приношу им свою искреннюю благодарность.

Ю.И. Щербин, отдел экспериментальной и клинической фармакологии Санкт-Петербургского НИИ кардиологии МЗ РФ

Очень благодарен преподавателю за четкое, понятное, наглядное, последовательное объяснение и ответы на возникающие вопросы. Сложные темы представлены так, что их может освоить и непосвященный человек. Организация курса тоже очень достойна.

Д.М. Селезнев, "Пфайзер"

«Контроль качества невозможен без современных компьютерных технологий. Система STATISTICA наиболее полно и эффективно реализует управление качеством, сочетая удобный интерфейс с разнообразными статистическими методами и богатыми средствами визуализации».

В.Д. Козырев, эксперт «Атоммашэкспорт»

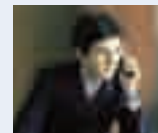

StatSoft Russia: 109028, Москва, Б. Трехсвятительский пер., д. 3/12, здание МГИЭМ, офис 418.
Телефон: (495) 787-77-33, 916 - 03 -93.
Факс: (495) 916-03-93, e-mail: info@statsoft.ru,
web: www.statsoft.ru, www.spc-consulting.ru,
www.statistica.ru

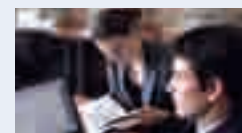

Интеграция CRM-системы с IT-инфраструктурой банка

Наличие стратегии и системы управления взаимоотношениями с клиентами (CRM-системы) в современной организации – уже не просто конкурентное преимущество, это необходимый элемент успешной работы и развития. Точно так же, сейчас уже невозможно представить работу любой компании без создания единой информационной среды и автоматизации бизнес-процессов. Банки и финансовые организации – не исключение. Более того, именно здесь конкуренция и стремление к повышению лояльности клиентов заставляют их постоянно вести работу, направленную на увеличение эффективности своей деятельности.

Сейчас, когда на рынке представлено большое количество разнообразных информационных систем: от автоматизированных банковских, операционных и скоринговых до систем электронного документооборота, встает вопрос о тесном взаимодействии между ними и, не в последнюю очередь, с CRM-системой.

Какие возможности для интеграции предоставляют современные CRM-системы? Рассмотрим этот вопрос на примере Microsoft Dynamics CRM.

Контакт-центры (call-центры)

Контакт-центр – это первая служба, с которой взаимодействует клиент (потенциальный или текущий) при обращении в банк. Поэтому важно уже на самой ранней стадии предоставить качественные услуги и зафиксировать максимально возможное количество информации о клиенте. Поэтому, в первую очередь, необходимо обеспечить тесную интеграцию CRM-системы с контакт-центром.

Microsoft Dynamics CRM предоставляет возможность обращаться к карточкам записей по URL. Это позволяет, например, при входящем звонке автоматически открывать карточку клиента по его телефонному номеру, освобождая оператора от ручного поиска записи.

Не стоит также забывать, что CRM это мощный маркетинговый инструмент. Интеграция с контакт-центром позволяет исполнять и аккумулировать отклики на запланированные маркетинговые кампании: производить обзвон клиентов, рассылку электронных материалов, доставлять SMS-сообщения.

Автоматизированные банковские системы (АБС)

Интеграция со специализированными банковскими информационными системами позволяет ускорить процесс заведения информации по новому клиенту, предоставить доступ к графикам погашения платежей существующих клиентов, сформировать запрос в скоринговую систему, службу поддержки или экономической безопасности.

Механизмы расширений Microsoft Dynamics CRM покрывают эти потребности, обеспечивая возможность двусторонней интеграции описанных систем. Вопрос лишь в том, насколько внешние системы готовы к интеграции. Взаимодействие можно организовать на разных уровнях и используя разные технологии: web-сервисы, очереди сообщений (MSMQ, IBM MQSeries), прямое обращение к базе данных.

Системы электронного документооборота

Не менее важна интеграция CRM-системы с системами электронного документооборота. Например, на основе информации полученной от клиента (паспортные данные, адреса, электронные копии других документов) пользователь CRM может сформировать набор всех необходимых документов, подготовить их для печати, сформировать заявку на оказание услуги и разместить их в едином хранилище. Ссылки на созданные документы будут доступны с карточки клиента CRM даже если физически они хранятся в другой системе.

Наиболее распространенный способ интеграции в данном случае – использование продуктов серии SharePoint: Microsoft SharePoint Portal Server (Microsoft Office SharePoint Server) или Microsoft Windows SharePoint Services. В таком случае, для каждого документа существует возможность отслеживания истории исправления, разграничения прав пользователя, обеспечение совместной работы с документами прямо из CRM-системы (рис. 1).

Корпоративная почта и сайт

Microsoft Dynamics CRM тесно интегрируется с корпоративной электронной почтой банка, обеспечивая прием и отправку сообщений непосредственно из приложения, автоматически отслеживая связанные с клиентом сообщения. Помимо этого, существует также возможность отслеживать в CRM письма из Microsoft

Outlook с помощью клиента Microsoft Dynamics CRM for Outlook.

Поставляемый вместе с Microsoft Dynamics CRM модуль CRM E-mail Router дает возможность настроить публичный электронный адрес, сообщения с которого будут поступать в общедоступную очередь CRM. Таким образом можно организовать простейший сбор заявлений или обращений с сайта компании, не прибегая к дополнительным разработкам.

Внутренние справочные системы

Помимо уже названных информационных систем современный банк имеет ряд вспомогательных, таких как: единый классификатор адресов (КЛАДР), справочники банковских кодов и реквизитов. Интеграция подобных систем с CRM системой позволяет задействовать их повторно, предотвращая дублирование информации в связанных системах, упрощая и унифицируя ввод соответствующей информации.

Внешние информационные системы

В последние годы все большее распространение получают публичные информационные сервисы. Уже сейчас на рынке много продуктов, которые поддерживают интеграцию с такими картографическими системами как Google Maps и Microsoft Virtual Earth. Взаимодействие с такими сервисами позволяет взглянуть на бизнес с новой стороны: привязка объектов к определенной местности позволяет сегментировать клиентов по географическим принципам, определять прибыльность



Рис. 1. История изменений файла реквизитов



Рис. 2. Пример приложения для интеграции с КЛАДР

отдельных точек продаж, анализировать активность маркетинговых кампаний в регионах.

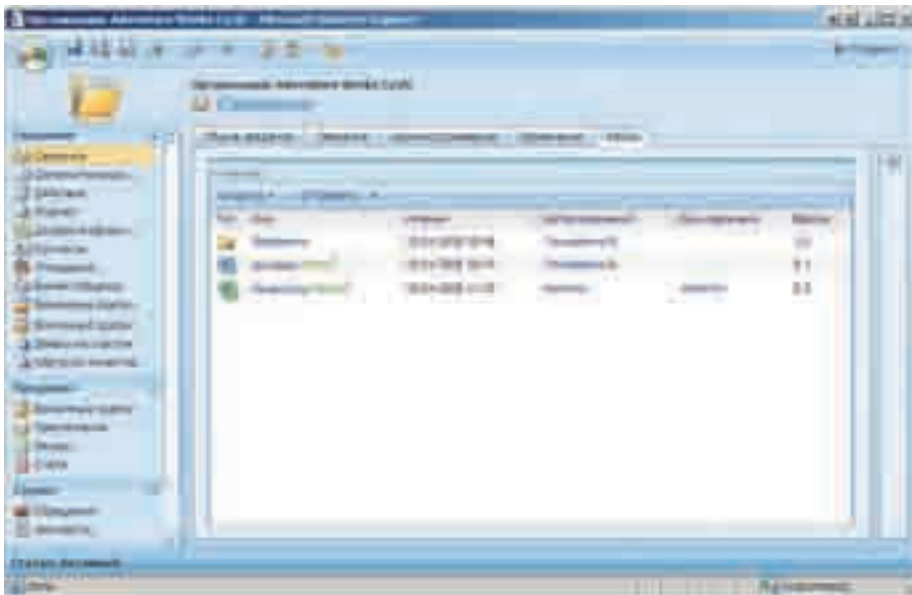
Немаловажным выглядит и интеграция с сервисами Центрального банка Российской Федерации, который предоставляет в виде web-служб и в свободном доступе следующую информацию:

- ежедневные данные о курсах валют, учетные цены драг. металлов и т.п.;
- справочная информация по кредитным организациям;
- информация по рынку ценных бумаг.

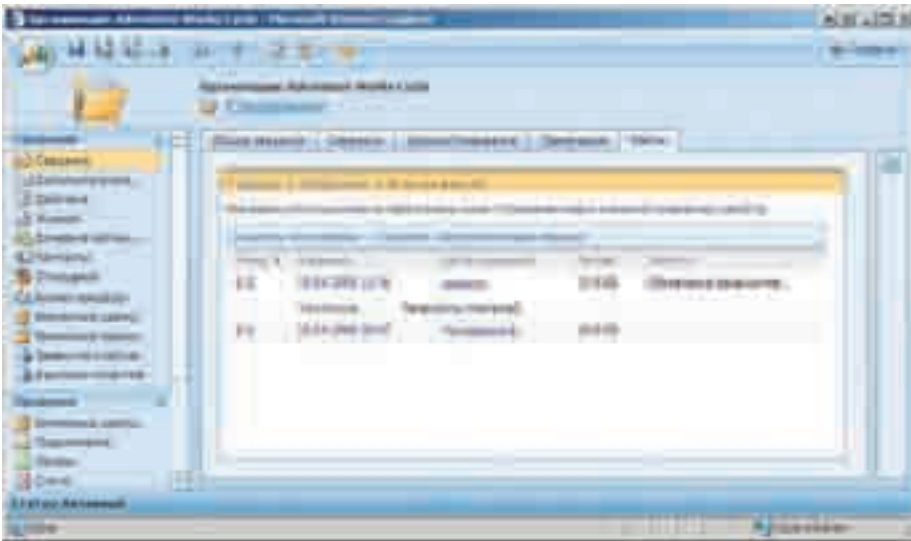
Аналитические службы

Встроенная в Microsoft Dynamics CRM система отчетов на основе службы SQL

Server Reporting Services позволяет создавать отчеты разной сложности и визуализировать итоги работы.

Более глубокий бизнес-анализ предполагает использование службы Analysis Services для построения OLAP-кубов, позволяющих вести аналитическую обработку данных в реальном времени и проводить статистический анализ данных, а интеграция этих инструментов в Microsoft Office Excel делает работу с ними удобной для конечного пользователя.

Важно понимать, что возможности современного CRM-решения могут перекрывать функционал сразу нескольких систем (а иногда и полностью заменять их). Здесь необходимо определиться –

реализовывать конкретный функционал средствами CRM-системы или действовать внешней специализированную систему, интегрировав ее возможности с CRM. Практика показывает, что целесообразнее развивать каждую систему отдельно, наладив их взаимодействие посредством интеграции, оставив за CRM автоматизацию бизнес-процессов фронт-офиса, стратегическое планирование и сегментирование рынка, а также анализ CRM-стратегии банка.

Как видим, возможности Microsoft Dynamics CRM велики, а использование набора инструментальных средств Microsoft Dynamics CRM Software Development Kit (SDK) делает их безграничными. Microsoft Dynamics CRM SDK описывает достаточное количество разнообразных методов для решения любых задач расширения функционала системы: от написания дополнительных приложений и отчетов до сложных интеграционных взаимодействий с различными информационными системами современного банка.

Ряд успешных внедрений Microsoft Dynamics CRM доказывает, что интеграция со внешними информационными системами не является проблемой, а позволяет использовать существующую ИТ-инфраструктуру, помогая организациям строить долгосрочные отношения с клиентами, создавая индивидуальные и эффективные бизнес-решения.

Автор: Владислав Османов,
Департамент CRM, Softline Solutions

Softline Solutions получает награду «Пять звезд» по итогам конкурса Microsoft Dynamics CRM Awards 2007-2008

Консалтинговая компания Softline Solutions, входящая в компанию Softline, стала лауреатом ежегодного конкурса Microsoft Dynamics CRM Awards 2007-2008, в рамках которого корпорация Microsoft отмечает партнеров, наиболее динамично продвигавших систему Microsoft Dynamics CRM на российском рынке в 2008 финансовом году. По итогам конкурса Softline Solutions завоевала высшую награду «Пять звезд».

Конкурс Microsoft Dynamics CRM Awards проводится среди сертифицированных партнеров корпорации Microsoft, осуществляющих продвижение и внедрение решения Microsoft Dynamics CRM, и ставит своей целью выделить наиболее активных и успешных партнеров по данному направлению. Конкурсанты оцениваются по показателям объема продаж, количеству новых клиентов и завершенных проектов, числу сертифицированных специалистов и маркетинговых активностей. По итогам конкурса компания Softline Solutions получила награду «Пять звезд».

В настоящее время компанией Softline Solutions накоплен богатый опыт по продвижению Microsoft Dynamics CRM на рынке, подтвержденный успешными проектами внедрения. Среди кли-

ентов Softline Solutions — крупные и средние предприятия в сфере строительства и недвижимости, консалтинга, банковского и финансового секторов, профессиональных услуг, дистрибуции и других отраслей. За последние четыре года Softline Solutions оказала услуги по внедрению Microsoft Dynamics CRM для более, чем тридцати отечественных и зарубежных компаний, среди которых – КМБ-банк, банк «Возрождение», «Вольво-Восток», Американская Торговая Палата в России, АН «Домострой» и другие клиенты. В активе компании Softline Solutions такие награды, как «Лучший партнер Microsoft по Microsoft Dynamics CRM», «За вклад в продвижение Microsoft Dynamics CRM в России».

«Присуждение Softline Solutions награды «Пять звезд» служит подтверждением

★★★★★
Microsoft Dynamics® CRM
Awards 2007–2008

корпорацией Microsoft большого числа успешных проектов в России, высокой квалификации наших специалистов, а также активного маркетинга по продвижению решений, — отмечает руководитель департамента Microsoft Dynamics CRM компании Softline Solutions Максим Николаев. — Важными конкурентными преимуществами нашей компании являются основанная на мировых стандартах методология внедрения CRM-системы, команда талантливых специалистов, разработка отраслевых решений на платформе Microsoft Dynamics CRM и дополнительных компонентов, комплексные услуги в сфере информационных технологий: от CRM-консалтинга до поставки программного обеспечения и «железа». Эти факторы способствовали нашему росту и вывели нашу компанию в число лидеров на CRM-рынке».

Softline Solutions: пять лет на рынке ERP- и CRM-решений

В июне текущего года консалтинговая компания Softline Solutions отмечает пятилетие своей деятельности на рынке решений и услуг для комплексного управления бизнесом (SAP) и отношениями с клиентами (Microsoft Dynamics CRM).

Softline Solutions работает на рынке ERP и CRM-решений с 2003 г. и является «золотым» партнером (Gold Certified Partner) корпорации Microsoft и компании SAP и предлагает своим клиентам полный комплекс услуг по внедрению, обучению и консалтингу по решениям SAP для среднего и малого бизнеса (SAP Business One, SAP Business All-in-One, отраслевые пакеты решений SAP для оптовой и розничной торговли, машиностроения и пищевой отрасли, SAP BW) и решению Microsoft Dynamics CRM.

За годы успешной работы компания стала одним из ведущих игроков на рынке России и СНГ. Ежегодно Softline Solutions подтверждает свои лидерские позиции такими наградами, как «Партнер года» по решению SAP Business One (2004-2006), «Лучший партнер» по SAP Business One (2007), «Инициатива года» по решению SAP Business All-in-One (2006), «Лучший партнер» по Microsoft Dynamics CRM (2006), «За вклад в продвижение Microsoft Dynamics CRM в России» и другие.

Компания Softline Solutions зарекомендовала себя как надежный стабильный и квалифицированный поставщик. Сегодня у компании более 80 клиентов, среди которых предприятия разного масштаба, в т.ч. представительства транснациональных холдингов, крупных корпораций и зарубежных компаний, в сфере оптовой торговли и дистрибуции, строительства и недвижимости, банковского и финансового секторов, профессиональных услуг и других отраслей.

На счету Softline Solutions одно из самых масштабных внедрений SAP Business One в России — в дистрибьюторской компании «Абамет». Среди проектов Softline Solutions по решению SAP Business All-in-One можно выделить внедрение в группе компаний «Июль», специализирующейся на оптовой и розничной торговле кожгалантерейными изделиями. По направлению CRM с Softline Solutions работают банк «Возрождение», Американская торговая палата в России, корпорация «ИНКОМ-Недвижимость» и другие организации.

Softline Solutions занимается разработкой собственных решений, а также тиражируемых и индивидуальных компонентов на основе платформ SAP и Microsoft Dynamics CRM. В активе компании: интегратор системы SAP с бухгалтерской программой «1С», тиражируемое решение по логистике на базе SAP Business One, микроотраслевое решение на плат-

форме SAP Business One для поставщиков оборудования, специальные решения для сервисных и лизинговых компаний. Примерами add-on решений для Microsoft Dynamics CRM являются модуль «Аудит данных», модули интеграции с контакт-центрами, АБС, скоринговой системой, web-сайтом и другие.

«Следует отметить, что реализация ERP и CRM-проектов является сложной задачей, с которой может справиться только крупная, стабильная и высококвалифицированная компания. Мы имеем высший партнерский статус компании SAP и корпорации Microsoft и гарантируем нашим клиентам высокое качество работ по внедрению ERP и CRM-решений, — рассказывает Алексей Ерошин, генеральный директор Softline Solutions. — То, что Softline Solutions является структурным подразделением компании Softline, позволяет нам выступать единым поставщиком IT-услуг для клиентов любого масштаба. Помимо внедрения бизнес-приложений, поставки ПО и бизнес-консалтинга, мы осуществляем системное администрирование, обучение, подбор персонала и многое другое».

Основные цели компании Softline Solutions — рост оборотов и укрепление лидерства по направлению CRM и ERP-решений. В планы компании также входит расширение линейки бизнес-приложений решениями Oracle.

Новый типовой пакет решения SAP

В настоящее время компании на рынке производства продуктов питания и напитков все чаще сталкиваются с задачами быстрого вывода на рынок новых продуктов, эффективного управления себестоимостью, управления качеством в производстве и закупках, отслеживания конкретных партий сырья в составе готовой продукции и другими.

Компания SAP обобщила и реализовала опыт решения задач, стоящих перед отраслью. Типовой пакет решения (ТПР) SAP «Производство пищевых продуктов и напитков» включает преднастроенные сценарии, которые снижают риски и сокращают сроки и стоимость проекта внедрения. Возможности решения SAP охватывают весь комплекс управленческой деятельности: от разработки стратегии компании и планирования портфеля продуктов до контроля производственных процессов на цеховом уровне.

Компании SAP и Softline Solutions провели совместное тестирование нового ТПР SAP для отрасли потребительских товаров и подтвердили, что решение реализует функциональные возможности для управления следующими процессами в секторе товаров народного потребления.

• **Полный логистический цикл для пищевой промышленности** охваты-

вает поток заготовки и обработки мяса, включая закупку, совместное производство нескольких продуктов из одного основного и продажу мясных изделий. Особое внимание уделено отраслевой практике расчета цены живой массы, контролю качества поступающих материалов и т.д.

- **Цепь создания добавленной стоимости для молочной промышленности**, включая поступление молока, перевод фермеров в грузовую и силосную партию, создание контрольных партий на всех этапах заготовки и переработки молока, изменение фактической цены молока в заказах. Также в сценарии отражено планирование производства и расчет затрат.
- **Интегрированное управление складом с управлением качеством** — ведение различных процедур контроля в производственном процессе и на складах. В сценарии описывается обработка сбыта для нескольких предприятий в рамках одного холдинга.
- **Управление транспортировками** включает процессы исходящей поставки, определение маршрута на этапе поступления заказа от клиента, создание плана транспортировки. Также в сценарии предусмотрен расчет затрат на транспортировку.

- **Управление порожней тарой** поддерживает процесс сбыта, используемый в производстве для распространения напитков в многооборотной таре напрямую потребителю и для одновременного вывоза пустой тары.
- **Процесс прямой поставки в магазины** используется для поставки напитков напрямую покупателю и одновременного приема пустой тары.
- **Учет бонусов.** Данная функциональность позволяет управлять соглашениями между производителем и закупочным офисом сети супермаркетов. Бонусы включают условия, зависящие от закупки, например скидки за годовой объем, и любые другие.
- **Учет результатов** позволяет анализировать уровни прибыли по разным критериям — сбытовая организация, материал или продукт. Анализ проводится по нескольким ключевым показателям — чистый объем продаж, затраты, маржа и т.д.

Получить дополнительную информацию вы можете в Департаменте SAP компании Softline Solutions.

Тел.: +7 (495) 545-0-545,
e-mail: sap@softline.ru.

Преимущества Microsoft Dynamics CRM в дистрибуции

На современном этапе развития розничного рынка наиболее важный инструмент завоевания места на рынке при помощи конкретной торговой марки — это дистрибуция. Прямой контроль производителя за процессом продаж является самым надежным, но отнюдь не самым дешевым способом достижения качественной дистрибуции. Успех дистрибьюторской компании во многом зависит от эффективной и правильной работы с клиентом. В этом может помочь Microsoft Dynamics CRM — решение, направленное на автоматизацию управления взаимоотношениями с клиентами и оптимизацию работы отделов компании.

Отдел работы с клиентами

Иметь представление о каждом клиенте, возможность быстрого взаимодействия с ним и оперативного сервисного обслуживания — вот три основных критерия успеха компании.

Основное достоинство Microsoft Dynamics CRM — клиентоориентированный подход: вся информация о взаимоотношениях с реальными и потенциальными клиентами хранится в единой базе, что позволяет быстро реагировать на все запросы. При уходе сотрудника информация о его клиентах остается в CRM-системе, и другой работник может в любой момент восстановить все контакты.

Функциональность CRM-системы позволяет оперативно отслеживать статус сделки/продажи, предлагать и планировать продукцию под конкретного клиента. Отлаженная внутренняя связь при передаче информации о продукции сокращает время от заказа до поставки.

Отдел работы с торговыми представителями

Microsoft Dynamics CRM позволяет планировать и контролировать взаимодействие торговых представителей с клиен-

тами за счет работы всех подразделений компании в единой информационной среде. Благодаря оперативному контролю на всех этапах продаж анализ эффективности работы торговых представителей можно осуществлять по фактическим результатам, а простота подготовки коммерческого предложения в Microsoft CRM отражает все тонкости ценообразования и произведения изменений, что несравнимо с выполнением этих операций вручную.

Отдел маркетинга

Маркетинговый отдел — важное звено в структуре дистрибьюторской компании. Его главные задачи — планирование, реализация и анализ маркетинговых активностей. Упрощение выполнения маркетинговых кампаний происходит главным образом за счет автоматизации рутинных операций (рассылки, подготовка информационных материалов). Microsoft Dynamics CRM позволяет более точно определить целевые сегменты клиентов, понять их потребности и персонализировать продукты и услуги для этих сегментов. Мониторинг конкурентов и постоянное обновление информации о продуктах, ценах и рекламных мероприятиях позволя-

ют полностью контролировать деятельность компании и оперативно реагировать на изменения в разных отделах.

Отдел телемаркетинга

Управление отделом телемаркетинга осуществляется путем интеграции с контакт-центром. Это планомерное, систематическое и аналитическое использование телефонных переговоров в рамках маркетинговой стратегии, направленной на построение и поддержку контактов с клиентами на всех уровнях организации. Это один из основных инструментов сегментации рынка и контроля взаимоотношений с существующими и потенциальными клиентами. При автоматизации управления входящими/исходящими звонками осуществляется оптимальное обслуживание клиентов дистрибьюторской компании.

Microsoft Dynamics CRM — прежде всего стратегия развития бизнеса, нацеленного на управление взаимоотношениями с клиентами. Применяя стандартный функционал решения в сочетании с современными информационными технологиями, дистрибьюторская компания получает важные конкурентные преимущества в построении успешной и прибыльной компании.

Бизнес-семинары «Построение устойчивых отношений с клиентами»

Компания Softline Solutions приглашает руководителей компаний, коммерческих и IT-директоров, директоров по развитию бизнеса и руководителей отделов продаж и маркетинга принять участие в серии бизнес-семинаров «Построение устойчивых отношений с клиентами» в рамках программы «Microsoft Dynamics CRM: развитие клиентоориентированного подхода».

Цель семинаров – обсуждение вопросов автоматизации бизнеса с помощью CRM-системы в максимально короткие сроки при минимальной реструктуризации бизнес-процессов и со значительным уменьшением стоимости.

Программа семинара

- Эффективное управление бизнесом с помощью CRM: создание единой клиентской базы, управление маркетингом, организация работы с первичными обращениями в компанию, отслеживание и планирование взаимодействий с клиентом, необходимая аналитика.

- CRM-решение компании Softline Solutions: реализация ключевых задач CRM, получение преимуществ от внедрения в краткосрочной перспективе, ускоренная адаптация персонала к системе, минимальное влияние на существующие бизнес-процессы компании.
- Инвестиционная привлекательность CRM-проекта.
- «Круглый стол»: общение и консультации со специалистами компании Softline Solutions по решению Microsoft Dynamics CRM.

Кроме того, особое внимание будет уделено опыту компании Softline Solutions по внедрению CRM-систем в различных сферах бизнеса: от предоставления тренинговых и консалтинговых услуг, хранения и надежной защиты документов, продаж ПО и ВТО до автомобильной дистрибуции, банковского и финансового секторов, недвижимости и многих других направлений.

Специальное предложение: всем участникам семинара компания Softline Solutions дарит ваучеры на бесплатную

экспресс-диагностику, включающую анализ корпоративной информационной системы, рекомендации по оптимизации бизнес-процессов и построению эффективной системы управления.

Участие в семинаре – бесплатное. Предварительная регистрация обязательна.

Для участия в семинаре нужно зарегистрироваться на сайте <http://www.msCRM.ru> или отправить заявку с указанием контактных данных (название компании, ФИО участника, должность, контактный телефон с указанием кода города, адрес электронной почты) по e-mail: crm.marketing@softline.ru.

Контактная информация

Елена Мозговая, Softline Solutions

115054 Москва, ул. Дубининская, д. 53, стр. 5, офис 201

Тел.: + 7 (495) 545-0-545, доб. 109

e-mail: ElenaMO@softline.ru

<http://www.msCRM.ru>

Решение Oracle Siebel CRM: эффективное управление отношениями с клиентами и партнерами

Компания Softline Solutions расширяет свою CRM-практику новым направлением для рынка Enterprise-решений — Oracle Siebel CRM. С ростом конкуренции и усилением борьбы за лояльного клиента руководство компаний принимает единственно правильное решение: пересмотреть стратегию бизнеса в области взаимоотношений с клиентами (CRM) через призму современных информационных технологий. Необходимость внедрения современной CRM системы, инструмента, который позволяет комплексно взглянуть на клиента компании и максимально оперативно отреагировать на его запросы, диктуется временем.

В настоящее время на рынке представлен широкий спектр CRM систем, но многие из них решают достаточно узкие задачи: организацию единой клиентской базы или автоматизацию обзвона клиентов. Построение эффективных отношений с клиентами требует комплексного CRM решения. Таким решением является Siebel CRM от корпорации Oracle.

Почему Oracle Siebel CRM?

Oracle Siebel CRM – это CRM система мирового класса, помогающая реализовать комплексную систему взаимоотношений с клиентами (CRM), отвечающую запросам любой компании.

В Siebel CRM представлены готовые решения для отраслевых игроков рынка (более 20 отраслевых решений), позволяющие минимизировать стоимость проекта внедрения при большом масштабе автоматизации, ускорить возврат инвестиций и получение прибыли.

В основу решения Oracle заложены лучшие практики построения эффективных взаимоотношений с клиентами от самых успешных мировых компаний и ведущих отраслевых консультантов. Клиенты будут приятно поражены новым уровнем

сервиса и возможностями, предлагаемыми вашей компанией.

Система предоставляет компаниям многофакторный подход к решению задачи построения эффективного взаимоотношения с клиентами, имея в своем составе следующие функциональные модули:

- Управление маркетингом и продажами;
- Управление мероприятиями;
- Решение для колл-центров по обслуживанию запросов клиентов и обработке заказов;
- Управление взаимоотношениями партнерами (PRM);
- Управление взаимоотношениями с сотрудниками (ERM);
- Решение для программ лояльности.

Решение поддерживает максимальное количество каналов коммуникаций, позволяя клиентам выбирать наиболее удобные.

В Oracle Siebel CRM реализован непревзойденный по гибкости механизм для управления продуктовым каталогом и ценообразованием, позволяющий компаниям создавать уникальные комплексные предложения своим клиентам.

Система двухсторонне интегрируется с офисными приложениями Microsoft, порталом Microsoft Sharepoint, почтовыми системами Exchange и Lotus, создавая единое рабочее пространство для ваших сотрудников и упрощая адаптацию.

В современном бизнесе важно быть мобильным – решения Siebel Mobile Sales и Siebel Mobile Solutions обеспечивают всем вашим сотрудникам управление и доступ к необходимой информации с мобильных устройств.

Некоторые факты

- По исследованиям Gartner Group, Oracle Siebel CRM занимает лидирующую позицию в магическом квадрате Gartner уже на протяжении более 12 лет;
- по исследованиям Forrester Research, Oracle Siebel CRM подтвердил свое безусловное лидерство по результатам сравнения 13 CRM решений на рынке (см. рис. 1);
- подавляющее большинство компаний-лидеров из списка Fortune 500 внедрило решения от Oracle Siebel CRM.

Более 6 миллионов пользователей по всему миру отдали предпочтение Oracle Siebel CRM. Перечислим лишь некоторые из отраслей бизнеса, для которых предлагаются готовые решения с богатым опытом внедрения и «громкими» историями успеха:

- **Телекоммуникации.** Решение Siebel Communications позволяет управлять жизненным циклом клиента, контролируя показатели эффективности работы с ним, автоматизируя процедуры выставления счетов и работу с заказами и заявками;
- **Банки.** Решение Siebel Banking позволяет увеличить продажи банковских продуктов путем диверсификации ка-



Рис. 1. Сравнение CRM-решений в исследовании Forrester Research

налов продаж, использования механизмов прогнозирования продаж и широких возможностей модуля маркетинга.

Этот список может быть продолжен: страхование, фармацевтика, высокотехнологичное производство, недвижимость, розничная торговля, медиабизнес, госструктуры, туризм, образование, транспорт и прочее.

Лучше всех решающая операционные задачи, Oracle Siebel CRM предлагает мощную аналитику. Анализируя историю взаимодействия с клиентом, система автоматически предлагает комплекс действий по возможному поощрению или удержанию клиента.

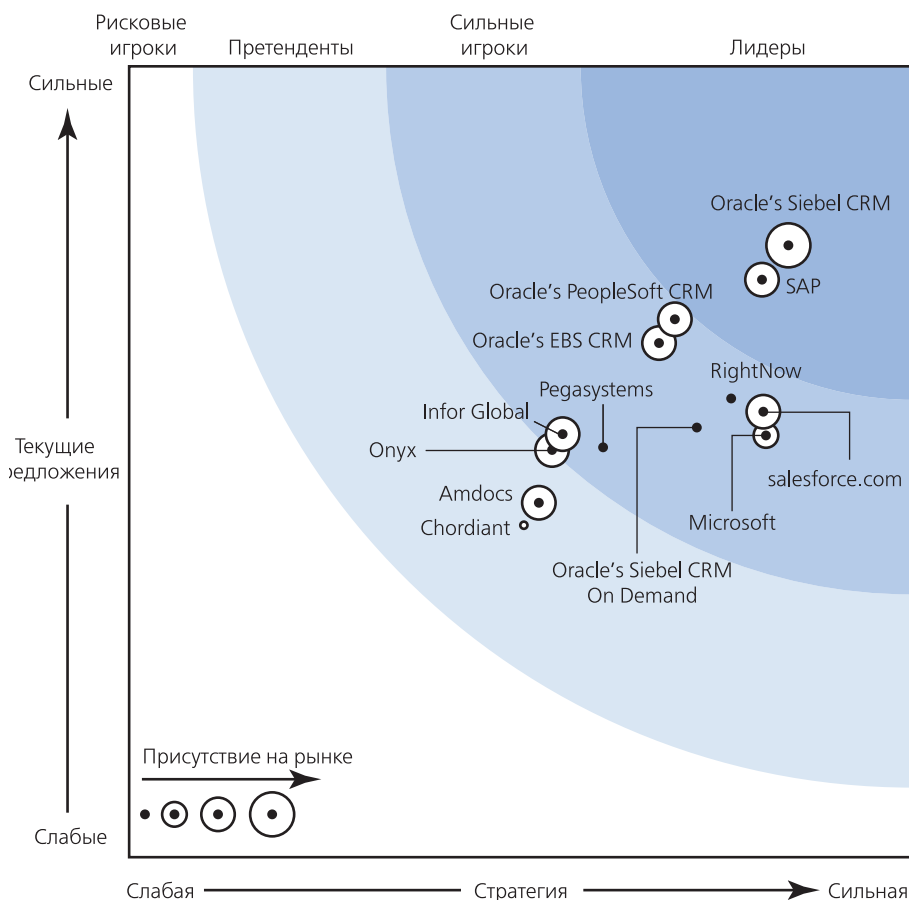
Функциональность Oracle Siebel CRM

С позиций функциональной обеспеченности Oracle Siebel CRM является лидером на рынке CRM систем, обеспечивая необходимый набор готовых модулей для решения любых бизнес-задач. Oracle Siebel CRM предлагает уникальную свободу выбора: какие приложения внедрять, с каким составом модулей, в каких организационных единицах.

CRM решения от Oracle можно разделить на две большие группы самостоятельных решений: горизонтальных и отраслевых. Все решения Oracle Siebel CRM построены на едином хранилище данных и легко интегрируются друг с другом, позволяя постепенно наращивать функционал.

Горизонтальные решения (функциональные модули, например, Siebel Sales, Siebel Marketing, Siebel Call Center, Siebel Service и прочие) – это унифицированные решения, содержащие инструменты для решения всех возможных задач из рассматриваемой области, независимо от индустрии компании.

Отраслевые (вертикальные) решения Oracle Siebel CRM построены на базе горизонтальных решений, учитывая особенности и специфику отрасли. Важно понимать, что отраслевые решения Oracle Siebel CRM основываются на проверенных опытом мировых компаний практиках ведения бизнеса (т.н. best practices). Внедряя отраслевое решение, вы, прежде всего, получаете уникальную возможность модернизировать свой бизнес.

Преимущества Oracle Siebel CRM

Подводя итог, можно резюмировать, что Oracle Siebel CRM позволяет увеличивать прибыль и прибыльность, быстро и предсказуемо, за счет:

видения

- клиентов, понимания кто из клиентов приносит прибыль, а кто нет и каковы их предпочтения. Вспомните принцип Парето: 20% клиентов приносят 80% прибыли,
- возможностей, наиболее прибыльных сделок и понимание, что необходимо сделать, чтобы их выиграть,
- проблем, их понимание и проактивное реагирование на них;



Рис. 2. Карта горизонтальных решений

синергии усилий:

- нужные люди для нужных сделок в нужное время,
- максимальная диверсификация каналов взаимодействия,
- синергия всех подразделений и партнеров, единые бизнес-процессы и единое информационное пространство, позволяющее работать всей компании как единому механизму;

лучших практик:

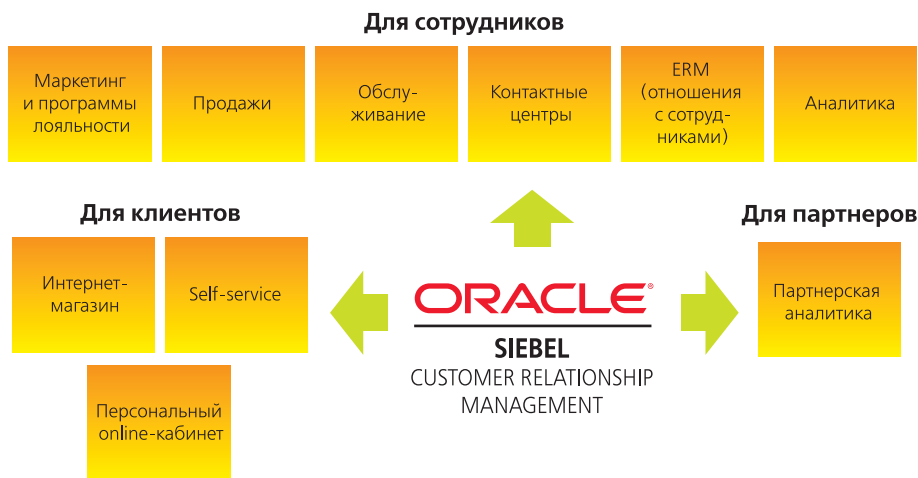
- встроенные бизнес-процессы, методики продаж и обслуживания служат для оптимизации работы, улучшения отдачи сотрудников.

Защищенность инвестиций!

Масштабность. Все продукты Siebel построены на т.н. «лучших практиках» и опыте внедрения CRM корпорации Oracle. Вы не получаете «платформу для разработки» и не тратите бюджет на масштабную доработку системы — вы получаете готовое бизнес-решение, часто требующее лишь разворачивания и адаптации пользователей!

Архитектура. Современная архитектура позволяет решать задачи обеспечения масштабируемости и производительности, создания интеграций максимально эффективно.

Гибкость. В случае необходимости доработок, архитектура и средства разработки Siebel CRM позволяют кастомизировать продукт согласно требованиям вашего бизнеса.

Системность. Использование методологии внедрения eRoadMap от Oracle Siebel позволяет концентрировать усилия на решении бизнес-задач, а не технологических вопросах.

Скорость. Стратегия «быстрых побед», применяемая в проектах внедрения CRM от Oracle позволяет начать коммерческое использование системы с первых недель проекта!

Масштабируемость. Большое количество модулей функциональности и гибкая схема лицензирования позволяет вам выбрать только то, что необходимо, тем самым контролировать бюджет проекта, стоимость лицензий и общую стоимость владения.

Инновации. Oracle Siebel CRM – продукт для инновационных преобразований вашей компании. В процессе внедрения вам будет предложен необходимый объем консалтинга в области построения эффективных бизнес-процессов и организации пользователей и контроля эффективности работы.

Если вы и ваша компания стремятся к лидерству на рынке и защите инвестиций, решение Oracle Siebel CRM, используемое более 6 миллионами пользователей во всем мире – это ваш выбор!

Контактная информация:

Компания Softline Solutions
Тел./Факс: +7(495) 545-0-545
E-mail: Siebel@softline.ru

Финансы Телеком Энергия Транспорт Фарма Автопром Высокие технологии ТНП Государство Производство Ритейл



Рис. 3. Карта отраслевых решений

Самое современное средство отчетности



Crystal Reports — это мощное и простое в использовании решение, с помощью которого вы легко можете дополнить приложения для настольных компьютеров и тонких клиентов гибкими, функциональными и надежными механизмами формирования отчетов.

Crystal Reports 2008

Crystal Reports 2008 предлагает целый ряд новых функций и возможностей, облегчающих сопровождение системы формирования и доставки отчетов и позволяющих повысить наглядность и информативность отчетов при сокращении затрат на их разработку.

Ниже приводится обзор основных новшеств Crystal Reports 2008

Визуализация информации с использованием технологий Flash, Flex и Xcelsius*

Поддержка технологий Adobe Flash значительно расширяет презентационные возможности Crystal Reports. Отчеты Crystal Reports могут содержать встроенные или внешние (расположенные на web-сайте) файлы SWF и взаимодействовать с ним посредством переменных Flashvars для создания динамичных интерактивных представлений данных.

Поддержка файлов Xcelsius на уровне импорта и встраивания в отчеты Crystal Reports. Подготовленные в программе Crystal Xcelsius файлы SWF значительно облегчают моделирование по принципу «что если» и позволяют применять отчеты в качестве инструмента оценки сценариев.

Поддержка приложений Adobe Flex путем встраивания соответствующих SWF-файлов в отчеты Crystal Reports. Используя программу Adobe Flex Builder, вы можете создавать графические бизнес-приложения, которые будут работать с данными отчета и обеспечивать интеграцию с внешними web-сервисами. Для взаимодействия с данными отчета используются переменные Flashvars, что позволяет Flex-приложению работать с данными даже в том случае, если они не предоставляют посредством web-сервисов. Встраивание приложений Flex позволяет выполнять задачи наподобие записи информации в базу данных непосредственно из отчета Crystal Reports.

Новые функции для конечных пользователей

Интерактивное взаимодействие — сортировка, фильтрация и переформатирование отчетов без повторного запроса к базе данных при использовании просмотрщиков .NET Winform, Java DHTML и .NET Webform, а также дополнительные параметры для реализации сложных правил фильтрации. Все это позволяет сократить общее количество отчетов и, как следствие, снизить зависимость конечного пользователя от разработчиков приложений и служб IT-поддержки.

Панель параметров, входящая в состав конструктора отчетов и просмотрщиков .NET Winform, Java DHTML и .NET Webform, отображает текущие значения параметров и позволяет изменить, а затем применить их без повторного запроса к базе данных (для обновления используются сохраненные данные).

Функции разбиения на страницы позволяют разработчику отчета гибко контролировать размер страницы и количество отображаемых на ней групп или записей. Отчет может одновременно содержать в себе страницы с книжной и альбомной ориентацией, а также автоматически смещать нижние колонтитулы для устранения пустых строк. Все это значительно улучшает внешний вид web-отчетов и облегчает работу с ним в браузере.

* Flash-элементы отчетов доступны только при использовании просмотрщиков .NET, Winform и Java DHTML.

Новое для разработчиков отчетов

Контекстное меню для работы с перекрестными таблицами — быстрая вставка суммы, разности и результатов других операций в столбцы и строки перекрестной таблицы. Значительно упрощает и ускоряет разработку финансовых отчетов, а также может использоваться для построения диаграмм.

Поддержка штрихкодов — новая функция в контекстном меню позволяет преобразовать значение поля в штрихкод стандарта Code39 всего несколькими щелчками мышью. Поддерживаются шрифты штрихкодов сторонних производителей.

Новые возможности распространения отчетов

Публикация отчетов на сайте crystalreports.com — конечные пользователи могут легко, быстро и безопасно управлять и обмениваться отчетами.

Улучшенные функции XML-экспорта облегчают интеграцию отчетов с бизнес-процессами и приложениями без дополнительного программирования.

Advanced Report Publishing** — платформа массового распространения персонализированного контента, обеспечивающая автоматическое создание комплекта отчетов с использованием различных источников данных, персонализацию файла и его рассылку динамически формируемой группе получателей.

Новое в конструкторе отчетов

Crystal Reports 2008 Single Edition — функциональный аналог существовавшего в предыдущих версиях выпуска для разработчиков Developer Edition. Примеры отчетов и документация разработчика теперь доступны для бесплатной загрузки.

Мультиязыковая поддержка — выбор языка интерфейса конструктора отчетов может выполняться как на этапе установке, так и при последующей работе с программой при наличии необходимых пакетов локализации.

Новые средства интеграции

Встроенный драйвер salesforce.com позволяет использовать в отчетах Crystal Reports 2008 данные онлайн CRM-системы Salesforce.com. На сервере crystalreports.com отчеты, использующие данные salesforce.com, обновляются автоматически.

Новые функции драйвера web-сервисов — поддержка RPC-кодирования сообщений SOAP, взаимодействие с web-серверами по протоколу SSL, поддержка стандарта WS-Security, авторизация по адресу электронной почты или имени пользователя и паролю.

Управление сервером отчетов посредством API-интерфейсов CR.NET — изменение, добавление и удаление провайдеров БД, объектов, параметров, разделов серверных отчетов.

** Требуется сервер BusinessObjects Enterprise XI Release 3.

Наименование	Код Softline	Цена, руб
Crystal Reports 2008	2021373	22532
Crystal Reports 2008 Upgrade	2021374	14768

Обратите внимание! В случае доставки коробки необходимо добавить 525 рублей за доставку и носитель.

Business Objects
an SAP company



**Business
Solutions**
CONSTRUCTION

Business Solutions: Construction & Development

1-2 декабря 2008 года, Подмосковье

Организатор



Генеральный
Интернет-партнер



- Самые актуальные ИТ-решения для оптимизации работы строительного сектора – в одном из самых живописных мест Подмосковья
- Все необходимые решения по внедрению ИТ в строительную промышленность – на берегу Истринского водохранилища
- Установление долгосрочных деловых контактов – вдали от городской суеты и шума



Зарегистрируйтесь сегодня –
при ранней регистрации
предусмотрена гибкая
система скидок!



construction.bsol.ru
bsol@fort-ross.ru

+ 7 812 334 16 86
(по вопросам участия в конференции)
+ 7 812 334 16 87
(по вопросам спонсорства и рекламы)

Совместите работу с отдыхом!

Наслаждайтесь деловым общением в окружении девственной русской природы, которая восхищала и вдохновляла императоров, поэтов, художников, композиторов. Хороший отель, тишина, свежий воздух и эффективная работа ждут Вас!

construction.bsol.ru

Организатор – ООО Форт-Росс | Тел.: + 7 (812) 334-16-17
www.fort-ross.ru | info@fort-ross.ru

Реклама

SAP и Softline Solutions протестировали типовой пакет решения SAP для пищевой отрасли

Компания SAP совместно с Softline Solutions провела тестирование типового пакета решения SAP для отрасли потребительских товаров: производство пищевых продуктов и напитков.

Производители продуктов питания и напитков все чаще сталкиваются с такими задачами, как быстрый вывод на рынок новых продуктов, эффективное управление себестоимостью, управление качеством в производстве и закупках, отслеживание конкретных партий сырья в составе готовой продукции и другими.

Компания SAP обобщила опыт решения задач, стоящих перед отраслью сегодня. Типовой пакет решения SAP для производителей продуктов питания и напитков включает преднастроенные сценарии, обеспечивающие сокращение сроков, стоимости и снижение рисков при внедрении. Возможности решения охватывают весь комплекс управленческой деятельности: от разработки стратегии и планирования портфеля продуктов до контроля производственных процессов на цеховом уровне.

Решение SAP реализует функциональные возможности, поддерживающие управление следующими процессами:

- полный логистический цикл для пищевой промышленности, охватывающий поток заготовки и обработки мяса, включая закупку, совместное производство нескольких продуктов из одного основного и продажу мясных изделий. Особое внимание уделено отраслевой практике расчета цены живой массы, контролю качества материалов, отслеживаемости партий в соответствии с предписанием EU178/20f02;
- цепь создания добавленной стоимости для молочной промышленности, включая поступление молока, перевод партий фермеров в грузовую и силосную партию, создание контрольных партий на всех этапах заготовки и переработки молока, изменение фактической цены молока в заказах в зависимости от значений признаков в контрольной партии. В сценарии отражено планирование производства, создание плановых калькуляций и расчет фактических затрат;
- интегрированное управление складом с управлением качеством. В этом сценарии описывается обработка сырья для нескольких предприятий в рамках одного холдинга;
- управление транспортировками, включающее процесс исходящей поставки, определение маршрута на этапе поступления заказа от клиента, создание плана транспортировки, расчет затрат на транспортировку;
- управление порожней тары поддерживает процесс распространения напитков в многооборотной таре напрямую конечному потребителю и одновременного вывоза пустой тары;
- процесс прямой поставки в магазины. Используется в производстве напитков для поставки возвращаемых напитков конечному покупателю и одновременного приема пустой тары;
- учет бонусов клиентов и поставщиков. Позволяет управлять соглашениями о бонусе между производителем и центральным закупочным офисом сети супермаркетов.
- учет результатов, который позволяет анализировать уровни маржинальной прибыли по разным критериям, таким как сбытовая организация, материал или продукт. Анализ проводится по нескольким ключевым показателям, например чистый объем продаж, затраты, маржа.

Внедрение SAP Business One в компании PCB technology

О компании

Компания PCB technology с 1997 года занимается проектированием, изготовлением и монтажом печатных плат. За время своего существования компания поставила высококачественные печатные платы более чем для тысячи заказчиков по всей России.

Миссия компании — комплексный подход к клиентам от проектирования печатной платы до монтажа и тестирования модулей.

Выбор решения

Анализируя деятельность динамично растущей компании, руководство пришло к выводу, что для успешного развития необходимо повысить эффективность управления бизнесом путем внедрения современных управленческих решений.

Первоначально компания вела учет заказов в Microsoft Excel, затем перешла на ведение бухгалтерского учета в системе 1С. Однако задачи по учету заказов, отслеживанию их состояния на заводах, обеспечению сроков поставок остались нереализованными. Руководство PCB technology пришло к выводу, что для реализации основных задач необходима эффективная система учета с функциями ERP.

«Мы рассмотрели несколько вариантов информационных систем, но их тестирование и общение со специалистами по

каждой из них показало, что наиболее подходящим для нас решением будет система SAP Business One, — рассказывает Технический директор PCB technology Александр Акулин. — С одной стороны в ней уже реализован типовой бизнес-процесс, удобным способом решены вопросы финансового и складского учета, а с другой стороны – решение предоставляет возможности по их настройке».

В качестве партнера по внедрению SAP Business One была выбрана компания Softline Solutions, имеющая значительный опыт в продвижении решений SAP для среднего и малого бизнеса. По словам г-на Акулина, при выборе ERP-системы специалисты PCB technology посетили несколько бизнес-семинаров по решениям SAP, проводимых Softline Solutions. «Именно высокий уровень мероприятий и профессионализм консультантов побудили руководство нашей компании к работе именно с Softline Solutions, несмотря на то, что были другие предложения. Решающим фактором стала «живая» демонстрация рабочего варианта системы», — комментирует Александр.

Внедрение

Основные цели, поставленные перед проектом включали:

- оптимизацию времени оформления заказов, в том числе автоматический расчет стоимости заказов;

- размещение заказов на производство и сопровождение производства;
- автоматизацию запуска, транспортировки, отгрузки и доставки заказов;
- контроль бизнес-процессов: предупреждения по состоянию заказов, поступлениям и отгрузкам, напоминания о плановых действиях;
- обеспечение контроля расчетов с поставщиками и заказчиками;
- интеграцию с информационными системами компании.

С помощью решения SAP Business One специалистами Softline Solutions автоматизировано семнадцать рабочих мест.

Результаты

Решение SAP Business One предоставило для компании PCB technology возможности для эффективного управления взаимоотношениями с клиентами и поставщиками – в системе хранится база данных с удобным поиском клиентов, менеджеры по продажам формируют коммерческие предложения в системе, осуществляют контроль оплат по счетам и отправляют заказ на производство. Автоматизированы процессы транспортировки, отгрузки и доставки заказов.

В настоящее время компания Softline Solutions оказывает услуги по сопровождению системы SAP Business One.

Забудьте о конкуренции



Решения SAP, адаптированные к специфике деятельности вашей компании, помогают построить «прозрачную» и эффективную схему управления, заставляют гармонично работать все корпоративные ресурсы как единый отлаженный механизм.

Сосредоточьтесь на бизнесе!

Softline Solutions представляет решения SAP для СМБ

В условиях современной экономики средний и малый бизнес (СМБ) в России и странах СНГ показывает достаточно высокие темпы развития: компании среднего уровня растут в полтора-два раза интенсивнее, чем крупные корпорации. Но перед небольшими развивающимися компаниями остро встает проблема повышения эффективности деятельности. Основная закономерность успешной работы компании уровня СМБ — непрерывное развитие и постоянный пересмотр стратегии бизнеса в зависимости от воздействия внешних и внутренних факторов.

В таких динамических условиях информационная система, служащая поддержке компании, должна не просто поспевать за растущим бизнесом, а быть источником надежной информации для принятия взвешенных управленческих решений и развиваться вместе со стратегией компании. Именно поэтому руководители компаний СМБ все чаще принимают решения об инвестировании средств в информационные системы для комплексного управления бизнесом (ERP-системы).

К числу таких систем, надежно зарекомендовавших себя на рынке, относятся решения компании SAP, одного из ведущих международных поставщиков программных продуктов для управления бизнесом, в т.ч. для сектора СМБ.

SAP Business One

ERP-решение SAP Business One разработано специально для небольших компаний (штат от 10 до 100 сотрудников, оборот до 20 млн евро) и рассчитано на небольшие объемы транзакций.

Основные достоинства решения:

- простота настроек системы;
- отсутствие излишнего функционала, что часто является принципиальным для небольших компаний;
- широкое применение дополнительных компонентов позволяет приспособить стандартный функционал решения под специфику бизнеса заказчика;
- невысокая стоимость — заказчик платит только за те функциональные блоки, которые будут способствовать поддержке бизнеса;
- быстрое и прогнозируемое получение финансовой отдачи как результат вышеописанных преимуществ.

SAP Business All-in-One

Потребностям компаний среднего бизнеса (от 50 пользователей, годовой оборот от 20 млн евро) полностью отвечает система SAP Business All-in-One, которая представляет собой набор переконфигурированных отраслевых решений на основе полнофункциональной системы SAP ERP.

Решение базируется на моделях лучших мировых практик (SAP Best Practices), повышающих добавленную стоимость.

Основные преимущества системы для динамично развивающихся компаний:

- полная функциональность ERP-системы;
- предварительная настройка основных модулей системы;

- легкость последующего расширения функциональности;
- автоматизация отраслевых и специфических бизнес-процессов;
- оптимальная стоимость.

Информационные мероприятия по решениям SAP

Консалтинговая компания Softline Solutions, крупнейший поставщик и разработчик решений на платформе SAP, представляет серию бесплатных информационных мероприятий, посвященных передовым практикам управления средним и малым бизнесом с помощью ERP-решений SAP.

Компания Softline Solutions имеет на своем счету более 50 успешных проектов внедрения решений SAP на предприятиях различных сфер деятельности. Накопленный консалтинговый опыт помогает нам разрабатывать дополнительные компоненты и приложения к стандартным модулям систем SAP, внедрять отраслевые и микроотраслевые решения:

- **Типовые пакеты решений (ТПР)** SAP Business All-in-One для компаний машиностроительной и пищевой отраслей, оптовой и розничной торговли.
- **Интегратор с программой «1С: Бухгалтерия»** и настройка отчетности по GAAP.
- **Логистика** – add-on решение, отвечающее специфическим требованиям компаний-участников ВЭД.
- **Сервис** – add-on решение, дополняющее функционал SAP Business One и позволяющее эффективно управлять бизнес-процессами сервисных предприятий СМБ.
- **Дистрибуция оборудования** – микро-отраслевое решение на платформе SAP Business One для компаний, поставляющих оборудование.
- **Мобильная торговля.** Компания Softline Solutions предлагает специализированную АСУ ОПТИМУМ, дополняющую функциональность системы SAP автоматизацией бизнес-процессов компаний — торговых представителей.

На серии бесплатных информационных мероприятий компании Softline Solutions вы сможете:

- подробно ознакомиться с функциональностью каждого из решений SAP — узнать, как решение позволяет автоматизировать и оптимизировать основные бизнес-процессы компании: управленческий и бухгалтерский учет, сбыт и распределение, снабжение и обработка закупок, управление запасами, складской деятельностью

и производством;

- увидеть системы в действии, на примерах убедиться в удобстве использования решения;
- узнать о преимуществах, которые приобретает компания от внедрения решения: защита инвестиций, «прозрачность» бизнеса для руководства и собственников, улучшение качества обслуживания клиентов и расширение совместной деятельности с партнерами, повышение производительности работы персонала и эффективности деятельности компании в рамках логистических цепочек и бизнес-операций, обеспечение компании высокой гибкости для быстрого реагирования на изменения бизнес-условий и анализа ситуации в реальном времени;
- узнать об отраслевом опыте, реализованном в типовых пакетах решений (ТПР), использование которых сокращает период и стоимость внедрения, минимизирует риски за счет использования отточенной методологии внедрения;
- рассчитать стоимость внедрения решения на вашем предприятии;
- оценить финансовый эффект от внедрения;
- лично пообщаться с экспертами компаний Softline Solutions и SAP, задать интересующие вопросы.

К участию в мероприятиях мы приглашаем руководителей, глав представительств и дочерних предприятий международных компаний, финансовых и коммерческих директоров, руководителей IT-департаментов, директоров по продажам и закупкам компаний сектора СМБ торговой и производственной направленности.

Мы продемонстрируем, как с помощью информационно-технологического решения ведущего поставщика удержать свою долю рынка и обеспечить рост бизнеса при постоянно растущей конкуренции и быстро меняющихся экономических условиях.

Информационные мероприятия являются бесплатными и проводятся регулярно. Зарегистрироваться, а также уточнить дату и место проведения мероприятия вы можете в Департаменте SAP компании Softline Solutions.

Контактная информация

Тел.: +7 (495) 545-0-545 (доб. 123, 345)

Ирина Галактионова, Ксения Хватикова

e-mail: sap.marketing@softline.ru

<http://www.BusinessOne.ru>

ВОЙДИ В СЕТЬ СИСАДМИНОВ

Прими участие в самых
сисадминских беседах

Пожалуйся на свою жизнь
тем, кто тебя поймет

Поговори с разработчиками
программного обеспечения

Получи самые
сисадминские призы

Найди полезный
документ

Познакомься с сисадминами
из своего города

Задай вопросы
специалистам

Узнай, как твою задачу
уже решали и чем это
закончилось

Расскажи лучший
сисадминский анекдот

Ответь на вопросы
новичков и вспомни,
как все начиналось

<http://sysadmin.mail.ru>

Совместный проект Softline и Mail.ru



Дистанционное обучение

Реалии современного мира таковы, что далеко не всегда можно найти время для полноценного очного обучения: порой необходимо получить знания по какой-либо отдельной дисциплине или, наоборот, параллельно прослушать несколько курсов. Не говоря уже о потребностях корпоративных клиентов в обучении их сотрудников. Оптимальным решением подобных задач являются различные варианты дистанционного обучения.

Конечные пользователи или вечные студенты

У нас часто возникает потребность в изучении того или иного материала. Причин тому может быть масса: потребность в освоении конкретной темы, связанная с профессиональной деятельностью, получение дополнительной информации в процессе учебы и, наконец, просто стремление узнать что-то новое. Классическое образование в этом случае предлагает не так уж много вариантов: или воспользоваться краткосрочным тренингом, или самостоятельно искать информацию в книгах. Но тренинг — удовольствие дорогое, не каждому по карману, да и найти приемлемое время проведения тоже непросто. К сожалению, книги также не решают проблемы. Безусловно, в век цифровых технологий задачу поиска может существенно облегчить Интернет. Но и здесь есть свои нюансы — сколько времени придется потратить на поиск всеобъемлющей информации по тому или иному вопросу? Каково качество информации, насколько она актуальна, достоверна и объективна? Нередко различные источники противоречат друг другу или катастрофически устарели.

Но решение проблемы есть, и это дистанционное обучение. Учебный центр Softline рад предложить своим клиентам воспользоваться курсами дистанционного обучения, представленными британской компанией SkillSoft — мировым лидером в области дистанционных курсов. В рамках направления дистанционного обучения у каждого есть возможность пройти более 2000 курсов как на английском, так и на русском языке. Тематика курсов бесконечно разнообразна. Принципиально следует выделить три тематические группы. Первая — информационные технологии для профессионалов, куда входят специализированные курсы по продуктам таких вендоров, как Cisco, Check Point и Microsoft. Уникальная особенность данных курсов — возможность не только изучить особенности продукта, но и пройти предварительную подготовку к сдаче сертификационных экзаменов с учетом подготовки на языке проведения экзамена (английский). Вторая группа — курсы для пользователей программного обеспечения, где основной акцент делается на медиа-приложения, а также курсы по Microsoft Office. Третья группа — бизнес-курсы, посвященные развитию личных качеств, приобретению дополнительных знаний в области маркетинга, управления проектами и финансов.

Процесс получения знаний на расстоянии с помощью информационных технологий, так называемый e-learning, реализуется следующим образом. Обучающийся получает логин и пароль, а также адрес портала в Интернете для доступа на сайт, содержащий материалы дистанционных курсов. Портал доступен 24 часа в сутки 7 дней в неделю, что позволяет приступить к обучению в любой момент. Авторизовавшись на сайте первый раз, пользователь получает доступ к персональной странице Центра Управления Обучением. Благодаря техническим возможностям этого сервиса каждый имеет возможность оптимальным образом спланировать процесс обучения (подготовить персональный учебный план), а также контролировать его эффективность, просматривая разнообразные отчеты о прохождении обучения. Кроме того, очень удобен доступ и к самим курсам — всегда есть возможность выбрать то, что необходимо именно сейчас. Сами же курсы реализуются в виде мультимедийных презентаций, включающих не только отображение информации на слайдах, но и видео, тесты, а также таблицы и графики. Всегда доступны консультации с преподавателями, техническая поддержка и ответы на любые возникающие вопросы как с помощью электронной почты, так и в режиме реального времени.

Корпоративные клиенты

Задачи и проблемы, связанные с обучением, стоят и перед корпоративными клиентами. Зачастую компания становится носителем определенных бизнес-знаний, в которых отражается накопленный опыт реализации проектов, отраслевая информация, традиции и правила самой компании. Все это — ключ к успешному развитию бизнеса, повышению эффективности работы как всей компании в целом, так и каждого сотрудника в отдельности. Вот почему важно, чтобы корпоративные бизнес-знания были донесены до всех сотрудников. Но в реальности выполнение этой задачи может превратиться в огромную проблему. Особенно для территориально распределенных компаний, имеющих в своем составе несколько филиалов. Как наладить эффективную коммуникацию с филиалом, как организовать обмен опытом, обучение новых сотрудников, внедрение и контроль за соблюдением корпоративных правил и стандартов? Для решения возникающих перед бизнесом задач компания Softline предлагает целый ряд высокоэффективных инструментов.

Базовым инструментом коммуникации между географически удаленными подразделениями компании является вебинар — видеоконференция, участие в которой может принять неограниченное число пользователей. Благодаря инновационному предложению Softline затраты на проведение вебинара сведены к минимуму. Достаточно обратиться в отдел дистанционного обучения компании Softline и мы все сделаем за вас. Для проведения вебинара достаточно имеющихся компьютеров и линий связи. Все остальное обеспечим мы, подключив вас к специальному серверу. Благодаря достоинствам платформы Adobe Connect участники вебинара могут не только получать видео и звук, но и демонстрировать презентации, работать с любым программным обеспечением, проводить голосование или общаться между собой во внутреннем чате. Управление и администрирование вебинара предельно просто, но с вами постоянно будет в контакте сотрудник службы технической поддержки.

Однако бывают ситуации, когда необходимо создать в компании комплексную систему управления знаниями, которая позволяла бы руководству и ответственным за обучение сотрудникам полностью управлять процессом распределения бизнес-знаний. В этом случае необходимо прибегнуть к созданию и развертыванию системы управления обучением LMS (Learning Management System). Для каждой компании создается уникальная LMS, полностью отвечающая требованиям конкретного заказчика, позволяющая достигать поставленных им целей, будь то обучение новых сотрудников или организация обучения и взаимодействия менеджеров по продажам. В рамках создания LMS (подобные системы иногда называют «корпоративными университетами») существует возможность оптимально сконфигурировать систему под нужды заказчика еще на этапе создания. Благодаря уникальным преимуществам платформы, используемой компанией Softline, существует возможность индивидуального планирования обучения для каждого сотрудника, контроль результатов обучения, систематическое участие каждого сотрудника в процессе аттестации персонала. Возможности подобных систем обучения действительно безграничны. За дополнительной информацией вы всегда можете обратиться в отдел дистанционного обучения Учебного центра Softline по электронной почте elarning@softline.ru.

Прайс-лист дистанционного обучения Softline Education

Курсы E-learning для подготовки к сертификации коллекции IT Pro	Кол-во курсов	Цена, руб.
(ISC)²		
Certified Information Systems Security Professional (CISSP)	12	11 535
Information Systems Security Engineering Professional (ISSEP)	4	8 585
Systems Security Certified Practitioner (SSCP)	9	8 732
Check Point		
Check Point Certified Security Administrator (CCSA)		
NGX Certification	8	8 585
Cisco		
Cisco Certified Design Associate (CCDA)	19	16 048
Cisco Certified Design Professional (CCDP)	45	27 937
Cisco Certified Entry Networking Technician (CCENT)	10	9 239
Cisco Certified Network Associate (CCNA)	34	25 931
Cisco Certified Network Professional (CCNP)	40	24 456
Cisco Certified Security Professional (CCSP)	23	21 093
Cisco Certified Internetwork Professional (CCIP)	22	17 022
Cisco Certified Voice Professional (CCVP)	53	29 382
Cisco Access Routing and LAN Switching Specialist	12	14 809
Cisco Firewall Specialist	1	944
Cisco IDS Specialist	10	11 476
Cisco IPS Specialist	2	1 888
Cisco VPN Specialist	11	14 691
Cisco IP Telephony Support Specialist	52	29 382
Cisco IP Telephony Design Specialist	10	12 538
Cisco IP Telephony Operations Specialist	11	12 538
Cisco IP Communications Support Specialist	52	29 932
CIW		
CIW Associate	9	11 535
CIW Professional	38	26 314
Master CIW Site Designer	31	26 521
Master CIW Administrator	16	16 284
Master CIW Enterprise Developer	35	23 099
CIW Web Developer	5	7 906
CIW Security Analyst	7	12 862
CompTIA		
CompTIA A+ 2003 Certification	11	7 906
CompTIA A+ 2006 Certification	21	7 906
CompTIA i-Net+ Certification	9	11 535
CompTIA Linux+ Certification	7	10 296
CompTIA Network+ Certification	10	12 213
CompTIA Security+ Certification	5	14 249
CompTIA Server+ Certification	7	8 968
IBM		
IBM Certified Enterprise Developer - WebSphere Studio, V5.0	42	28 527
IBM Certified System Administrator - WebSphere Application Server V5.0	16	20 562
IBM Certified Database Associate - DB2 Universal Database V8.1 Family	4	4 632
IBM Certified Solution Developer - XML and Related Technologies	6	6 343
IBM Certified Associate Developer - Rational Application Developer for WebSphere Software V6	6	8 732
IBM Certified Database Administrator - DB2 UDB V8.1 for Linux, UNIX and Windows	6	6 932
IT Infrastructure Library (ITIL)		
ITIL V2	6	8 437
ITIL V3	9	8 349
Linux Professional Institute (LPI)		
Linux Professional Institute Certification (LPIC): Junior Level Administration	21	15 222
Linux Professional Institute Certification (LPIC): Intermediate Level Administration	16	17 641
Macromedia		
Certified ColdFusion MX Developer	6	12 656
Certified Dreamweaver MX 2004 Developer	7	9 617
Certified Macromedia Flash MX 2004 Designer	5	8 732
Certified Dreamweaver 8 Developer	7	9 499

Курсы E-learning для подготовки к сертификации коллекции IT Pro	Кол-во курсов	Цена, руб.
Microsoft		
Microsoft Certified Database Administrator (MCDBA)	188	23 099
MCSA on Microsoft Windows 2000 Track	74	28 763
MCSA on Windows Server 2003 Track	69	38 350
MCSA Windows Server 2003 Upgrade	4	8 437
Microsoft Certified Systems Administrator (MCSA) Messaging Specialization on Microsoft Windows 2000	54	23 099
Microsoft Certified Systems Administrator (MCSA) Security Specialization on Microsoft Windows 2000	47	23 099
Microsoft Certified Systems Administrator (MCSA) Messaging Specialization on Microsoft Windows 2003	41	23 099
Microsoft Certified Systems Administrator (MCSA) Security Specialization on Microsoft Windows 2003	49	23 099
MCSD for Microsoft .NET Certification	172	43 306
MCSE Windows 2000 Track	141	38 350
Microsoft Certified Systems Engineer (MCSE) Security Specialization on Microsoft Windows 2000	49	38 350
Microsoft Certified Systems Engineer (MCSE) Messaging Specialization on Microsoft Windows 2000	92	38 350
MCSE Windows Server 2003 Track	134	38 350
MCSE Windows Server 2003 Upgrade	11	20 208
Microsoft Certified Systems Engineer Server (MCSE) Security Specialization on Microsoft Windows Server 2003	67	43 306
Microsoft Certified Systems Engineer Server (MCSE) Messaging Specialization on Microsoft Windows Server 2003	70	43 306
Microsoft Certified Application Developer (MCAD)	168	20 208
Microsoft Certified Desktop Support Technician (MCDST)	9	20 208
Microsoft Certified Technology Specialist (MCTS): Microsoft Exchange Server 2007, Configuration	10	9 239
Microsoft Certified Technology Specialist (MCTS): .NET Framework 2.0 Web Applications	22	20 208
Microsoft Certified Technology Specialist (MCTS): .NET Framework 2.0 Distributed Applications	16	20 208
Microsoft Certified Technology Specialist (MCTS): .NET Framework 2.0 Windows Applications	20	20 208
Microsoft Certified Technology Specialist (MCTS): SQL Server 2005	10	20 208
Microsoft Certified Technology Specialist (MCTS): Windows Vista, Configuration	8	7 434
Microsoft Certified Technology Specialist (MCTS): Microsoft Office SharePoint Server 2007, Configuration	6	5 576
Microsoft Certified Technology Specialist (MCTS): Windows SharePoint Services 3.0, Configuration	6	5 576
Microsoft Certified Technology Specialist (MCTS): Business Desktop Deployment	1	944
Microsoft Certified IT Professional: Database Administrator	34	20 208
Microsoft Certified IT Professional (MCITP): Database Developer	10	9 239
Microsoft Certified Technology Specialist: Managing Projects with Microsoft Office Project 2007	5	4 661
Oracle		
Oracle Database 11g Administrator Certified Professional	9	8 349
Oracle Application Server 10g Administrator: Certified Associate	12	12 980
Oracle Certified Professional: Database Administrator 10g	12	14 485
Oracle Database 10g Administrator Certified Associate	11	14 367
Oracle Database 10g Administrator Certified Professional	9	11 063
Oracle9i Database Administrator Certified Professional	10	15 842
Oracle9i Database Administrator Certified Associate	13	17 287
Oracle9i Database Administrator Certified Professional Upgrade Path	6	11 859
Project Management Institute (PMI)		
Certified Associate in Project Management (CAPM)	26	13 629
Project Management Professional (PMP) - PMBOK Guide - Third Edition-aligned	30	13 629
Program Management Professional (PgMPSM)	6	6 962
Sun Microsystems		
Solaris 9 Operating Environments Certification	11	19 931
Sun Certified Programmer for the Java 2 Platform	20	15 281

* Все цены указаны в рублях и включают в себя НДС 18%.

* Цена указана для одной лицензии сроком на 12 месяцев

Курс	Название	Длительность (дней/часов)	Ноябрь			
			03-09	10-16	17-23	24-30
Microsoft						
Курсы Microsoft Windows Vista						
5058	Внедрение Microsoft Office 2007 Professional	2/16	05-06			
5115	Установка и конфигурирование операционной системы Windows Vista	3/24		10-12		
5116	Конфигурирование приложений и утилит Windows Vista	2/16		13-14		
5118	Обслуживание и устранение неполадок компьютеров с Windows Vista	3/24			17-19	
5119	Поддержка ПК с Windows Vista с использованием образов настольных систем и установочных пакетов приложений	2/16			20-21	
Курсы Microsoft Windows XP						
2285	Установка, настройка и администрирование Microsoft Windows XP Professional	3/24				26-28
Курсы по администрированию Windows Server 2003						
2273	Управление и поддержка среды Microsoft Windows Server 2003	5/40			17-21	
2276	Настройка сетевой инфраструктуры Microsoft Windows Server 2003: Сетевые узлы.	2/16				24-25
2279	Планирование, внедрение и поддержка инфраструктуры службы каталога Microsoft Windows Server 2003 Active Directory	5/40		10-14		
2087+	Кластерные решения на базе Microsoft Windows 2000/2003	3/24			17-19	
2433	Основы VBScript и Windows Script Host	3/24	05-07			
Курсы по сетевой безопасности Microsoft						
2823	Реализация и администрирование безопасности сетей на базе Microsoft Windows Server 2003	5/40		10-14		
2824	Внедрение Microsoft Internet Security and Acceleration Server 2004				17-21	
Курсы по разработке и администрированию баз данных Microsoft SQL Server 2005						
2780(6450)	Поддержка базы данных Microsoft SQL Server 2005	5/40		10-14		
2779(6449)	Реализация баз данных в СУБД Microsoft SQL Server 2005	5/40			17-21	
2781	Разработка серверных решений на основе Microsoft SQL Server 2005	3/24				24-26
2782	Проектирование баз данных Microsoft SQL Server 2005	2/16				27-28
2786	Проектирование инфраструктуры Microsoft SQL Server 2005	2/16				24-25
2789	Администрирование и автоматизация баз данных и серверов Microsoft SQL Server 2005	1/8				26
2790	Разрешение проблем и оптимизация работы серверов баз данных Microsoft SQL Server 2005	2/16				27-28
Курсы по администрированию Microsoft Exchange Server 2007						
5047	Установка и сопровождение Microsoft Exchange Server 2007. Вводный курс	4/32		11-14		
5049	Сопровождение системы защиты сообщений Microsoft Exchange Server 2007	2/16			17-18	
5050	Восстановление баз данных сообщений и серверов Microsoft Exchange Server 2007	2/16			19-20	
5051	Мониторинг и устранение неисправностей в работе Microsoft Exchange Server 2007	2/16			21-22	
5053	Дизайн почтовой инфраструктуры с использованием Microsoft Exchange Server 2007	3/24				24-26
5054	Разработка высоко надежного решения почтовой инфраструктуры с использованием Microsoft Exchange Server 2007	2/16				27-28
Курсы по администрированию Microsoft Exchange Server 2003						
2400	Управление и настройка Microsoft Exchange Server 2003	5/40				24-28
Курсы Microsoft SMS, MOM						
2596	Управление Microsoft Systems Management Server 2003	5/40			17-21	
2287	Управление инфраструктурой при помощи Microsoft Operations Manager 2005	3/24				24-26
Курсы Visual Studio 2005						
2956	Core Foundations of Microsoft .NET 2.0 Development	3/24				24-26
2957	Advanced Foundations of Microsoft .NET 2.0 Development	3/24				27-29
2548	Core Distributed Application Development with Microsoft Visual Studio 2005	3/24	05-07			
2549	Advanced Distributed Application Development with Microsoft Visual Studio 2005	2/16		10-11		

Курс	Название	Длительность (дней/часов)	Ноябрь			
			03-09	10-16	17-23	24-30
CISCO						
ICND1	Interconnecting Cisco Networking Devices v.1.0 Part 1	5/40				24-28
BSCI	Построение масштабируемых интерсетей Cisco 3.0	5/40		10-14		
BCMSN	Построение локальных сетей Cisco с многоуровневой коммутацией v3.0	5/40			17-21	
ISCW	Функциональные возможности и применение конвергированных безопасных глобальных сетей v1.0	5/40				24-28
BGP	Конфигурирование BGP на маршрутизаторах Cisco	5/40		10-14		
SND	Защита сетевых устройств	5/40		10-14		
SNRS	Защита сетей с помощью маршрутизаторов и коммутаторов Cisco	5/40			17-21	
SNPA	Безопасность сетей на базе устройств PIX и ASA	5/40				24-28
CWENT	Использование программ Cisco Works для управления локальными (LAN) и глобальными (WAN) сетями	5/40				24-28
DESGN	Проектирование распределённых сетей Cisco	5/40				24-28
CITRIX						
CITRIX Password Manager 4.5						
CTX-1327	Администрирование Citrix Password Manager 4.5	2/16				24-25
CITRIX EdgeSight 4.5						
CTX-1800	Citrix EdgeSight 4.5: Администрирование, мониторинг производительности и тестирование нагрузки	2/16			20-21	
CITRIX Presentation Server 4.0						
CTX-1256	Администрирование Citrix Presentation Server 4.0	5/40		10-14		
CTX-1258	Citrix Presentation Server 4.0: Поддержка	3/24			17-19	
CITRIX Password Manager 4.0						
CTX-1326	Администрирование Citrix Password Manager 4.0	2/16				26-27
Thin Print						
TP-001	Администрирование ThinPrint .print	2/16				28-29
SYMANTEC						
SYM-008-1	Администрирование программного продукта Symantec Backup Exec 11d for Windows Servers, часть 1	3/24	05-07			
LINUX RedHat						
RH-253	Сетевые службы RedHat Linux и администрирование безопасности	4/32		11-14		
RH-300	Ускоренная подготовка к сертификации RHCE (включает экзамен RHCE)	5/40			17-21	
EX-302	Экзамен RHCE (Red Hat Certified Engineer)	1/8			21	
Oracle						
Курсы по разработке и администрированию баз данных Oracle 9i						
EX-202	Экзамен RHCT (Red Hat Certified Technician)	1/8				
EX-302	Экзамен RHCE (Red Hat Certified Engineer)	1/8	03			
Курсы по разработке и администрированию баз данных Oracle 10g						
OR-10gSQL	База данных Oracle 10g: Основы SQL	5/40		10-14		
OR-10gPLSQL	База данных Oracle10g: Основы PL/SQL	2/16			17-18	
OR-10gDPU	База данных Oracle 10g: Разработка программных единиц PL/SQL	3/24			19-21	
OR-10gNFA	Oracle10g: Новые возможности управления	5/40		10-14		
OR-10gDBAIL	Основы администрирования Oracle10g, часть II	5/40			17-21	
OR-10gASAI	Oracle Application Server 10g: Administration I	5/40				24-28

Курс	Название	Длительность (дней/часов)	Ноябрь			
			03-09	10-16	17-23	24-30
CHECK POINT NGX						
CPT-11	Check Point Security NGX – Администрирование I	3/24		10-12		
CPT-12	Check Point Security NGX – Администрирование II	3/24		13-15		27-28
CPT-13	Check Point NGX – Администрирование III	4/32			17-20	29-31
CPT-15	Check Point Certified Security Expert CCSE NGX – ускоренный курс	2/16			21-22	
Trend Micro						
TRM-001	Построение системы антивирусной защиты на базе продуктов Trend Micro	2/16	05-06			
DrWeb						
DWCERT 001	Защита компьютерных систем на базе антивирусного решения Dr.Web для рабочих станций и серверов Windows	1/8	05			
DWCERT 002	Централизованно управляемая защита компьютерных систем в масштабах предприятия на базе решения Dr.Web Enterprise Suite	2/16	06-07			
AUTODESK						
AD-1	Основы работы в системе AutoCAD 2007	5/40		10-14		
AD-2	Основы трехмерного моделирования в системе AutoCAD 2007	5/40			17-21	
Курсы для пользователей						
PM-0	Основные принципы управления проектами	1/8		10		
PM-10	Управление проектами с помощью Microsoft Project	2/16		11-12		
PM-20	Управление проектами в масштабах предприятия с помощью Microsoft Project	1/8		13		
Пользовательские курсы						
US-03	Excel, Базовый	1/8	05			24
US-04	Excel, расширенный	2/16	06-07			25-26

Вечерние курсы						
Курсы Microsoft Windows Vista						
5115	Установка и конфигурирование операционной системы Windows Vista	5/20		10-14		
5118	Обслуживание и устранение неполадок компьютеров с Windows Vista	5/20			17-21	
Курсы по администрированию Windows Server 2003						
2273	Управление и поддержка среды Microsoft Windows Server 2003	10/40			17-21	
Курсы по разработке и администрированию баз данных Microsoft SQL Server 2005						
2780(6450)	Поддержка базы данных Microsoft SQL Server 2005	10/40	05-14			
Курсы по администрированию Microsoft Exchange Server 2007						
5047	Установка и сопровождение Microsoft Exchange Server 2007. Вводный курс	10/20				
5049	Сопровождение системы защиты сообщений Microsoft Exchange Server 2007	4/16		10-13		
AUTODESK						
AD-1	Основы работы в системе AutoCAD 2007	10/40				24-05

IV ВСЕРОССИЙСКИЙ ФОРУМ РУКОВОДИТЕЛЕЙ ОБРАЗОВАТЕЛЬНЫХ УЧРЕЖДЕНИЙ

13-14 ноября 2008 года

г. Москва, Центральный выставочный комплекс «Экспоцентр»
павильон № 3 (Краснопресненская набережная, 14)



ОРГАНИЗАТОРЫ:

Федеральное агентство по образованию
Торгово-промышленная палата РФ
Общероссийская общественная организация «Деловая Россия»
Российский союз промышленников и предпринимателей
Консалтинговая компания «Открытый Диалог»



Основными темами обсуждения на форуме станут:

1. Государственная поддержка учебных заведений, разномасштабная инновационная деятельность и наука.
2. Внебюджетные источники финансирования образовательных учреждений. Развитие маркетинговой стратегии.
3. Реформирование начального и среднего профессионального образования. Инвестирование в инновационные разработки учебных заведений. Региональная стратегия Российской Федерации и области развития науки и инноваций до 2010 г.
4. Перспективы материально-технического оснащения образовательных учреждений.
5. Международное сотрудничество в сфере образования (Россия, Китай, Германия, Страны СНГ).
6. Внебюджетные курсы. Их роль и место в системе Российского образования. Отношение к ним государства.
7. Построение инфраструктуры взаимодействия бизнеса и образовательных учреждений.

В форуме примет участие представители Министерства образования и науки РФ, Федерального агентства по образованию, органов управления образованием субъектов РФ, руководителей образовательных учреждений начального, среднего и высшего профессионального образования. Наряду с этим в форуме примут участие члены Совета Федерации Федерального Собрания РФ, депутаты Государственной Думы РФ, представители бизнес-сообщества, профильных ассоциаций и союзов, научного и экспертного сообщества.

Вопросы, связанные с регистрацией и информацией в отношении участия в форуме, можно уточнить по телефону/факсу (495) 509 24 80, e-mail: info@eduforum.ru, официальный сайт: www.eduforum.ru

III МЕЖДУНАРОДНАЯ СПЕЦИАЛИЗИРОВАННАЯ ВЫСТАВКА «ИНДУСТРИЯ ОБРАЗОВАНИЯ»

13-15 ноября 2008 года

г. Москва, Центральный выставочный комплекс «Экспоцентр»,
павильон № 3 (Краснопресненская набережная, 14)



ОРГАНИЗАТОРЫ:

Федеральное агентство по образованию
Торгово-промышленная палата РФ
Общероссийская общественная организация «Деловая Россия»
Российский союз промышленников и предпринимателей
Консалтинговая компания «Открытый Диалог»



ПРИ ПОДДЕРЖКЕ:
ГОСУДАРСТВЕННОЙ ДУМЫ ФС РФ
СОВЕТА ФЕДЕРАЦИИ ФС РФ

РАЗДЕЛЫ ВЫСТАВОЧНОЙ ЭКСПОЗИЦИИ:

1. Приборы и средства обучения.
2. Учебная литература.
3. Инновационные разработки образовательных учреждений.
4. Информационные технологии в образовании.
5. Мультимедийное оборудование.
6. Безопасность образовательных учреждений.
7. Edutainment - обучающие и развивающие игры и программы для детей.



Вопросы, связанные с регистрацией и информацией в отношении участия в выставке, можно уточнить по телефону/факсу (495) 509 24 80

Адрес: 125080 Москва, Россия, ул. Краснопресненская набережная, 14. Официальный сайт: www.eduindustry.ru

Новости Softline Academy

Изменения в условиях программы Microsoft IT Academy

С июля 2008 г. в ответ на отзывы многочисленных участников в программу Microsoft IT Academy было внесено несколько изменений, которые затронули учебный план, возможности и преимущества для двух уровней участия в программе, а также размеры регистрационных взносов за годовое участие в программе по двум уровням.

Изменения учебного плана и дистанционного обучения Microsoft e-Learning

- В новом учебном году будут представлены материалы новых курсов, посвященных продуктам Microsoft Windows Server 2008, Microsoft SQL Server 2008 и Microsoft Visual Studio 2008.
- Для продуктов Microsoft Dynamics появились новые учебные материалы Microsoft Official Course. Средства Microsoft Dynamics для финансового управления, управления отношениями с клиентами и управления цепочками поставок позволяют учащимся получить навыки, необходимые для успешного применения технологий в бизнесе. Дополнительные сведения о средствах Microsoft Dynamics размещены на странице <http://www.microsoft.com/dynamics>.
- Открывается новая библиотека eReference. Библиотека онлайн-ссылок eReference по Microsoft Press — это первая виртуальная библиотека для IT-специалистов, разработчиков и сотрудников информационной службы, желающих получить дополнительные сведения о продуктах Microsoft и связанных с ними технологиях. В библиотеке eReference можно найти свыше 500 книг, посвященных различным технологиям и опубликованных издательством Microsoft Press. Участники программы Microsoft IT Academy могут бесплатно оформить годовую подписку для преподавательского состава.

Регистрируйтесь в программе Microsoft IT Academy на уровень Advanced и получите возможности обоих уровней!

Во всей Европе, на Ближнем Востоке и в Африке участникам программы по уровню Advanced теперь будут доступны все преимущества и ресурсы уровня Essential. Если раньше участникам приходилось регистрироваться на 2 уровня, чтобы получить преимущества Advanced и Essential, то теперь достаточно зарегистрироваться для участия на уровне Advanced и получить доступ к возможностям обоих уровней.

Изменение размеров регистрационного взноса

Новая стоимость годового участия в программе составляет в России \$1400 — для уровня Advanced и \$720 — для уровня Essential.

Информация о программе Microsoft IT Academy размещена на сайте <http://www.it-academy.ru/msita>.

Итоги международного этапа соревнований по Microsoft Office

В августе стали известны имена победителей Международных соревнований по Microsoft Office, российский этап которых организовала компания Softline. Соревнования Worldwide Competition on Microsoft Office проводятся компанией Certipoint уже шестой год. В этом году в мероприятии приняли участие более 56 000 студентов со всего земного шара. В финале соревнований за звание лучших среди лучших боролись 44 конкурента из разных стран.

Призерами соревнований стали студенты из Таиланда. Chawanat Nakasan (16 лет) и Penporn Koanantakool (20 лет) признаны чемпионами мира 2008 года в соревнованиях по Microsoft Word и Microsoft Excel.

«Я был настолько рад услышать свое имя, когда меня объявили победителем! — поделился своими впечатлениями Chawanat Nakasan. — Я верю, что эти навыки помогут мне добиться успеха в карьере».

«Я так счастлив! — заявил Penporn Koanantakool. — До сих пор не могу прийти в себя. Моя победа удостоверяет, что у меня действительно высокий уровень знания Excel. Это мне поможет в будущем».

Оба чемпиона были объявлены на заключительной гала-церемонии и полу-

чили в качестве призов технику на сумму \$6500.



Награждение победителей российского этапа соревнований состоялось в сентябре. Победители получили ноутбуки, MP3-плееры, книги. Российские студенты впервые приняли участие в международном чемпионате по Microsoft Office, пытаясь бороться за звание мировых чемпионов. Участники регионального этапа сдавали тесты по Microsoft Office 2003 (Microsoft Word и Microsoft Excel) в авторизованных центрах Certipoint.

Подробную информацию о международных соревнованиях можно посмотреть на сайте <http://www.it-academy.ru/wordcompetition>.

Чернявский Евгений (Томский политехнический университет, III курс)

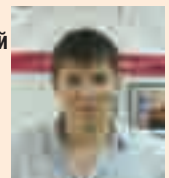

Мне кажется, просто невозможно было отказаться и не поучаствовать в этом состязании, тем более что на кону были такие прекрасные призы и — самое главное — сертификат Microsoft Office Specialist.

Впечатления от теста в общем весьма положительные, поскольку составлен он так, что позволяет одновременно проверить как самые элементарные навыки, так и способность пользоваться достаточно специфичными инструментами. А значит, можно быть вполне уверенным в справедливости оценки знаний участников.

В целом своими результатами я доволен, хотя уверен, что мог бы и лучше. В любом случае приятно считать себя официально сертифицированным специалистом Microsoft Office.

Будущим участникам соревнований хочу пожелать только удачи и веры в свои силы. Победа на этих соревнованиях может стать маленьким шагом к вашему большому будущему!

Русскоязычные экзамены для пользователей и IT-специалистов



- IC³
- Microsoft Word 2007
- Microsoft Excel 2007
- Microsoft PowerPoint 2007
- Microsoft Access 2007
- Microsoft Outlook 2007
- Microsoft Windows Vista

Закажите экзамены в любом центре тестирования Certipoint: <http://www.it-academy.ru/certification>

Новые экзамены для центров тестирования Certipoint в России

На ежегодной конференции Pathway 2008 были анонсированы новости по текущим разработкам новых сертификационных программ. На сентябрь запланирован выход новой версии сертификации Internet and Computing Core Certification 2007. Экзамены по новой

сертификации содержат вопросы по Microsoft Office 2007 и Microsoft Windows Vista.

Выход сертификации для профессионалов — Microsoft Certified Application Professional — ожидается в первой половине 2009 года. Также были объявлены планы по локализации экзаменов сертификации Adobe Certified Associate.

С сентября 2008 года для российских центров тестирования Certiport стали доступны подготовительные экзамены Certiprep по Microsoft Office 2007.

Курсы Certiprep рассчитаны на подготовку будущих кандидатов к сдаче экзаменов и получению сертификатов по наиболее распространенной и востребованной программе сертификации Microsoft Certified Application Specialist, а именно — по приложениям Microsoft Office 2007.



Аналогично подготовительным экзаменам Certiprep, IC3 Practice Test подготовит кандидатов к успешному получению

сертификатов Internet and Computing Core Certification.



CERTIFIED
ASSOCIATE

Также для центров тестирования Certiport теперь доступны новые экзамены по приложениям Adobe — Flash CS3, Dreamweaver CS3 и Photoshop CS3. Локализацию экзаменов ACA планируется осуществить в середине 2009 года.

Открытие Академии Softline в Оренбурге

18 сентября состоялась презентация новой Академии Softline в Оренбурге. Новый Учебный центр МИМ & Softline Academy — совместный проект Оренбургского государственного института менеджмента, НОУ ИПКУК «Межрегиональный институт менеджмента» и компании Softline.

Оренбургский государственный университет менеджмента (ОГИМ), на базе которого открыта Академия Softline, участвует в реализации Президентской программы подготовки управленческих

кадров для организаций народного хозяйства РФ. На протяжении последних 6 лет он является единственным центром по реализации Программы в Оренбургской области и входит в список 20 лучших вузов России. Сейчас в ОГИМ по шести специальностям обучается более четырех с половиной тысяч студентов.

В апреле 2008 года преподаватели МИМ, зарегистрированного в программе Microsoft IT Academy, прошли дополнительное профессиональное обучение по технологиям Microsoft.

Учебный центр МИМ & Softline Academy приглашает студентов, аспирантов и молодых IT-специалистов Оренбургского региона на обучение по современным программам, актуальным для регионального IT-рынка. Центр планирует активно претворять в жизнь проекты компании Softline и ведущих IT-вендоров, проводить повышение квалификации преподавателей и студентов, а также поддерживать в регионе конкурсы, акции и чемпионаты для студентов по IT-тематике.

Информация о работе УЦ МИМ & Softline Academy размещена на сайте <http://orenburg.it-academy.ru>.

Учебные центры Softline IT-Academy

Учебные центры Softline Academy созданы компанией Softline совместно с ведущими российскими вузами и специализируются на дополнительной подготовке и сертификации студентов по самым востребованным и перспективным направлениям информационных технологий.

Москва

Учебный центр ВМК МГУ & Softline Academy



Тел.: +7 (495) 939-15-85
E-mail: info@it-university.ru
Web-сайт: <http://it-university.ru>

Москва

Учебный центр Станкин & Softline Academy



Тел.: +7 (499) 973-30-76
E-mail: it-academy@stankin.ru
Web-сайт: <http://stankin.it-academy.ru>

Томск

Учебный центр ТПУ & Softline Academy



Тел.: +7 (3822) 42-00-03, 42-06-24
E-mail: ituniversity@tpu.ru
Web-сайт: <http://it-university.tpu.ru>

Омск

Учебный центр ИСУ СибАДИ & Softline Academy



Тел.: +7 (3812) 65-82-86
E-mail: it-academy@sibadi.org
Web-сайт: <http://it-academy.isu.kasib.ru>

Самара

Учебный центр СамГТУ & Softline Academy



Тел.: +7 (8462) 78-44-11
E-mail: it-university@samgtu.ru
Web-сайт: <http://it-university.samgtu.ru>

Воронеж

Учебный центр ВГУ & Softline Academy



Тел.: +7 (4732) 94-44-11
E-mail: admin@it-university.vorstu.ru
Web-сайт: <http://it-university.vorstu.ru>

Сургут

Учебный центр СурГУ & Softline Academy



Тел.: +7 (3462) 52-48-44
E-mail: admin@it-university.surgu.ru
Web-сайт: <http://it-university.surgu.ru>

Краснодар

Учебный центр ИСТЭК & Softline Academy



Тел.: +7 (861) 275-08-58,
E-mail: olena_ruda@mail.ru
Web-сайт: <http://krasnodar.it-academy.ru>

Калининград

РГУ им. И.Канта & Softline Academy



Тел.: +7 (4012) 59-55-90
E-mail: itacademy@albertina.ru
Web-сайт: <http://www.kantiana.ru/itacademy>

Санкт-Петербург

Учебный центр ГУАП & Softline Academy



Тел.: +7 (812) 313-70-73
E-mail: Softline-academy@guap.ru
Web-сайт: <http://it-university.guap.ru>

Саратов

УЦ СарГТУ & Softline Academy



Тел.: +7 (8452) 50-93-75
E-mail: softlineacad@sstu.ru
Web-сайт: <http://www.aptechsar.com/it-academy>

Тольятти

Учебный центр ТГУ & Softline Academy



Тел.: +7 (8482) 28-84-16
E-Mail: it-academy@titsu.ru
Web-сайт: <http://it-academy.titsu.ru>

Киров

Учебный центр ВятГУ & Softline Academy



Тел.: +7 (332) 64-15-91, 35-72-59
E-Mail: kirov.it-academy@mail.ru
Web-сайт: <http://kirov.it-academy.ru>

Уфа

Учебный центр Академия ВЭГУ & Softline Academy



Тел.: +7 (347) 254-91-21, 254-91-21
E-Mail: it-academy@insto.ru
Web-сайт: <http://ufa.it-academy.ru>

Пенза

Учебный центр ПГТА & Softline Academy



Тел.: +7 (8412) 49-54-34
E-Mail: itacademy@pgta.ru
Web-сайт: <http://itacademy.pgta.ru>

Оренбург

Учебный центр МИМ & Softline Academy



Тел.: +7 (3532) 36-48-18, 36-19-62
E-Mail: oren.it-academy@mail.ru
Web-сайт: <http://orenburg.it-academy.ru>

Иркутск

Учебный центр ИГУ & Softline Academy



Тел.: +7 (3952) 24-21-74
E-Mail: luda@baikal.ru
Web-сайт: <http://irkutsk.it-academy.ru>

Проект Softline Academy Alliance.

Тел.: +7 (495) 221-10-70
E-mail: academy@softline.ru
<http://www.it-academy.ru>

Академия Softline на факультете ВМК МГУ — четыре года успешной работы в IT-обучении



Учебный центр ВМК МГУ & Softline Academy начал работу в сентябре 2004 года и дал старт новому в то время проекту создания сети Академий Softline. За четыре года проект окреп, сейчас в сети Академий Softline уже 18 активно работающих учебных центров в различных регионах России.

Учебный центр ВМК МГУ & Softline Academy является авторизованным центром, участвующим в программе

Microsoft IT Academy (<http://www.it-academy.ru/msita>). Занятия проходят в вечернее время, один-два раза в неделю, при этом качество обучения, учебные материалы и уровень квалификации преподавателей находятся под контролем компании Microsoft. Слушатели могут получить новые знания и подготовиться к международным сертификационным экзаменам без отрыва от учебы или работы.

Информационные технологии — быстро меняющаяся область, в которой существует много направлений, продуктов и решений. Отследить все новинки, понять принцип работы или попробовать каждый новый продукт довольно сложно. Преподаватели учебного центра ВМК МГУ & Softline Academy стремятся максимально облегчить эти задачи для тех, кто хочет изучить новейшие технологии современных IT-вендоров. Слушатели

Расписание и стоимость курсов

Программа	№ курса	Название курса	Дл-ть курса (ак. ч.)	Стоимость курса (руб.)	Экзамен	Дата начала и расписание занятий ближайшей группы
	AMS-110	Основы сетевых технологий и TCP/IP	16	3900	70-291	С 08 сентября 2008 2 недели: пн, чт с 18:00 до 21:25
	MS-2272	Внедрение и поддержка Microsoft Windows XP Professional	32	6800	70-270	С 23 сентября 2008 4 недели: вт, пт с 18:00 до 21:25
	MS-5115	Установка и настройка ОС Microsoft Windows Vista и приложений	32	7800	70-620	С 22 сентября 2008 4 недели: пн, чт с 18:00 до 21:25
	MS-2273	Управление и поддержка среды Microsoft Windows Server 2003	40	9800	70-290	С 20 октября 2008 6 недель: пн, чт с 18:00 до 21:25
	MS-2277	Внедрение, управление и сопровождение сетевой инфраструктуры Windows Server 2003: сетевые службы	40	9800	70-291	С 01 декабря 2008 6 недель: пн, чт с 18:00 до 21:25
	AMS-120	Базовые технологии информационной безопасности (CompTIA Security+)	24	5400	SY0-101	С 16 сентября 2008 2 недели: вт, ср, пт с 18:00 до 21:25
	MS-2823	Внедрение и администрирование безопасности в сети Microsoft Windows Server 2003	32	7800	70-299	С 29 октября 2008 8 недель: ср с 18:00 до 21:25
	MS-2824	Внедрение Microsoft Internet Security and Acceleration Server 2004	32	8100	70-350	Зима 2009 4 недели: пн, чт с 18:00 до 21:15
	AMS-272	Язык SQL и основы баз данных	24	6500		С 30 сентября 2008 3 недели: вт, пт с 18:00 до 21:25
	MS-2779	Внедрение и поддержка баз данных Microsoft SQL Server 2005	36	10 500	70-431	С 21 октября 2008 5 недель: вт, пт с 18:00 до 21:25
	MS-2781	Дизайн серверных решений и баз данных Microsoft SQL Server 2005	40	11 600	70-441	С 25 ноября 2008 5 недель: вт, пт с 18:00 до 21:25
	AMS-319	Введение в программирование на C# в среде MS Visual Studio 2005	10	2000		С 30 августа 2008 1 неделя: сб, вс с 10:00 до 14:25
	AMS-320	Язык C# и платформа .NET Framework 2.0	25	7900	70-536	С 13 сентября 2008 5 недель: сб с 10:00 до 14:25
	AMS-321	Основы разработки приложений для платформы .NET 2.0	20	6200	70-536	С 18 октября 2008 4 недели: сб с 10:00 до 14:25
	AMS-322	Разработка Windows-приложений в среде .NET 2.0	35	10 200	70-526	С 15 ноября 2008 7 недель: сб с 10:00 до 14:25
	AMS-323	Разработка Web-приложений с помощью ASP.NET 2.0	35	10 200	70-528	Весна 2009 7 недель: сб с 10:00 до 14:25

могут изучить серверные операционные системы Windows Server 2003 и Windows Server 2008, клиентские операционные системы Windows Vista и XP, базы данных SQL Server 2005 и 2008, языки программирования и среды разработки Visual Studio 2005 и 2008. Курсы не только дают знания, полезные на практике, но и готовят к международной сертификации. Сертификат выдается компанией-производителем (Microsoft, Oracle, CompTIA и др.) после сдачи необходимых экзаменов и служит доказательством прочных знаний и навыков.

С каждым годом сотрудники Академии Softline на ВМК МГУ стараются внести что-то новое в свои курсы. И возрастающий поток слушателей свидетельствует о том, что изменения ведут в верном направлении: за последний учебный год (с 1 июня 2007 по 1 июня 2008) было выдано около 900 сертификатов. Около половины выпускников Академии Softline сдают экзамены в тестовом центре на базе УИ, и 80% из них успешно проходят тесты с первой попытки.

Все тренеры учебного центра ВМК МГУ & Softline Academy являются сертифицированными специалистами, при этом постоянно совершенствуют свои знания и получают новые международные статусы.

Центры тестирования Prometric и Certipoint

На базе Учебного центра ВМК МГУ & Softline Academy действует авторизованный центр тестирования Prometric. Слушатели могут в удобное для них время сдать экзамены на знание технологий Microsoft, Oracle, Adobe Systems и многих других вендоров. Экзамены в центре тестирования Prometric проводятся в присутствии администратора с соблюдением всех международных требований. Выпускники Академии Softline, успешно прошедшие тестирование, становятся обладателями сертификата от соответствующего вендора.

Если вы желаете проверить и подтвердить свои знания в эффективном использовании приложений пакета Microsoft Office, приглашаем вас на тестирование в центр тестирования Certipoint, который работает в Академии Softline при ВМК МГУ. Все тесты по новому продукту Microsoft Office 2007 доступны на русском языке, успешно сдав их, кандидат становится обладателем международного сертификата MCAS.

Учебные пособия Softline Academy

Гордостью учебного центра ВМК МГУ & Softline Academy являются материалы, которые используются в процессе обучения. Книги написаны преподавателями, которые имеют обширный практический опыт и длительный преподавательский стаж. Самое главное, что прежде, чем издавать пособия, по ним неоднократно были прочитаны курсы, так что часть практических заданий и некото-

рые элементы теории — это результат творчества не только преподавателей, но и активный вклад слушателей.

Учебные пособия Softline Academy состоят из теоретической и практической части. Основной упор сделан на полноту раскрытия темы при сохранении лаконичности изложения. По мнению многих слушателей, в книгах есть все темы, которые рассматриваются в объемных фолиантах, но за счет краткости изложения можно довольно быстро составить представление о системе и узнать полезные на практике нюансы работы. При создании практической части было уделено внимание сбалансированности практических заданий. Задания довольно разнообразны — от простых, с подробным описанием всех шагов, до сложных.

На данный момент выпущены учебные пособия по курсам:

- AMS-110 — «Основы сетевых технологий и TCP/IP»;
- MS-5115 — «Установка и настройка ОС Microsoft Windows Vista и приложений»;
- MS-2273 — «Управление и поддержка среды Microsoft Windows Server 2003»;
- AMS-120 — «Базовые технологии информационной безопасности (CompTIA Security+)»;
- AMS-272 — «Язык SQL и основы баз данных»;
- MS-2779 — «Внедрение и поддержка баз данных Microsoft SQL Server 2005».

Готовятся к выпуску пособия по операционной системе Windows Server 2008. Планируется выпуск «переходных курсов» для администраторов Windows Server 2003 и курсы для «новичков», в которых основы работы ОС будут излагаться на базе последних операционных систем Windows Vista и Windows Server 2008.

Подробная информация обо всех учебных пособиях размещена на сайте <http://www.it-academy.ru>.

Конкурсы и акции

Учебным центром ВМК МГУ & Softline Academy регулярно проводятся акции, турниры и конкурсы, позволяющие выиграть бесплатное обучение и бесплатную IT-сертификацию в центре, а также призы от партнеров — IPPON, Oklick, MSI, Western Digital, Microsoft, ZyXEL, Adobe, UP grade, Лаборатория Касперского, ПРОМТ и др.

В сентябре этого года Учебный Центр ВМК МГУ & Softline Academy, журнал Upgrade, Oklick, Irpon, PowerColor, Foxconn, FSP и «1С-Битрикс» проводили конкурс «Бой с кодом». Он состоял из двух этапов и был ориентирован на программистов. От участников требовались теоретические знания для первого этапа и практические навыки программирования и поиска ошибок для второго этапа. Подробности можно узнать на сайте www.it-university.ru.

Бирюков Арсений, преподаватель



(статусы Microsoft Certified Technology Specialist: SQL Server 2005, Microsoft Certified IT Professional: Database Developer, Microsoft Certified Trainer)

Для того чтобы освоить новую технологию, обязательно нужно получить и теоретические знания, и практические навыки. Человек, не знающий теорию, часто решает задачу не самым лучшим способом, пишет нелепый код. Недостаток практики иногда просто приводит в ступор. Чтобы решить эту проблему, я всегда стараюсь сначала объяснить слушателям ключевые моменты, а потом дать попробовать самостоятельно применить полученные знания.

Как правило, к нам приходят учиться молодые специалисты или слушатели старших курсов. Уровень подготовки различается достаточно сильно, и нам приходится учитывать это. Например, у нас есть короткий предварительный курс, посвященный основам программирования, и мы рекомендуем его наиболее слабой части группы.

Лучник Анна, руководитель Учебного центра ВМК МГУ & Softline Academy

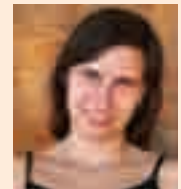

(статусы: Microsoft Certified Professional [MCP], Microsoft Certified Systems Administrator [MCSA], Microsoft Certified Technology Specialist: Windows Server 2008 Active Directory: Configuration, Microsoft Certified Technology Specialist: Windows Server 2008 Network Infrastructure: Configuration, Microsoft Certified Trainer [MCT], Oracle Certified Professional [OCP])

Многим специалистам в области IT нужна площадка для получения практического опыта. На работе экспериментировать в нормально функционирующей сети никто не будет, даже если каким-то чудом появится свободное время. В институте студент может получить фундаментальные и теоретические знания по выбранной специальности. Но получить актуальную информацию по быстро меняющемуся направлению с учетом согласования календарных планов и другой бюрократической волокиты практически невозможно.

Наш учебный центр позволяет восполнить этот пробел. Наши тренеры — люди, увлеченные тем предметом, который преподают. Они расскажут вам обо всем интересном и полезном, что есть по выбранному вами направлению — от сложившихся методов администрирования и программирования до нововведений в еще не вышедших продуктах. Под их чутким руководством и с помощью детальных комментариев вы сможете настроить те вещи, за которые раньше не решились братья или даже не подозревали об их существовании.

Кроме знаний и опыта мы предлагаем низкие цены, возможность получения международного сертификата, учебные пособия на русском языке и удобный режим обучения.

Как стать участником программы Microsoft IT Academy

В рамках программы Microsoft IT Academy корпорация Microsoft предлагает преподавателям и студентам разнообразные формы обучения и высококачественные учебные материалы, разработанные Microsoft Learning и получившие признание во всем мире



Партнеры Программы Microsoft IT Academy

Microsoft Learning Microsoft Learning позволяет проводить сертификацию, проверку квалификации, электронное обучение, аудиторные и лабораторные занятия, а также предоставляет книги и справочные материалы для более эффективного использования технологий Microsoft.

CERTIPORT Компания Certiport предоставляет решения для образования, практической подготовки, аттестации и сертификации, позволяющие развивать навыки, необходимые для достижения целей, привлечения внимания и успешного продвижения в академических и деловых кругах. Эти решения включают программу сертификации Microsoft Office Specialist, Microsoft IT

Academy Program, а также специальную программу сертификации Certiport Internet and Computing Core Certification. Дополнительные сведения о компании Certiport и ее месте в программе Microsoft IT Academy Program по адресу: www.certiport.com

THOMSON PROMETRIC Thomson Prometric предлагает услуги в области компьютерного тестирования и аттестации и в рамках сотрудничества с программой Microsoft IT Academy Program предоставляет программные решения для проведения экзаменов на получение сертификата Microsoft Certified Professional. Дополнительные сведения на www.prometric.com

softline Компания Softline является партнером Microsoft по многим образовательным программам, в том числе и по программе Microsoft IT Academy. Softline также является солюшен-провайдером Certiport по сертификации MOS и IC3 на территории России и СНГ. Дополнительные сведения о компании на сайтах: www.softline.ru и www.IT-Academy.ru

ЭКОМ Издательство «Эком» предлагает вашему вниманию учебные курсы от Microsoft Press из серии «Официальный учебный курс Microsoft» (МОАС). Книги издаются совместно с издательством «БИНОМ. Лаборатория знаний». Информацию о книгах — на www.ecom.ru

Компания Softline и Certiport приглашают к сотрудничеству учебные центры, вузы и другие образовательные учреждения.

Откройте Авторизированный Центр Тестирования Certiport на базе вашего образовательного учреждения.

Предоставьте своим слушателям и студентам возможность получить самые популярные и признанные во всём мире сертификаты MOS, IC³, MCAS и ACA.

Microsoft Office Specialist (MOS)

Программа сертификации Microsoft Office Specialist – общепризнанный отраслевой стандарт навыков работы с настольными приложениями Microsoft Office. Она подходит всем, кто активно использует в своей деятельности самый популярный офисный пакет компании Microsoft.



Internet and Computing Core Certification (IC³)

Программа сертификации Internet and Computing Core Certification – идеальный вариант для всех, кто хочет подтвердить базовый уровень знаний по работе с компьютером и Интернетом.



Microsoft Certified Application Specialist (MCAS)

Сертификация Microsoft Certified Application Specialist – новая сертификация по последним продуктам компании Microsoft. Преимущественно будет интересна специалистам, которые в своей повседневной работе используют программы пакета Microsoft Office 2007 и Microsoft Vista®.



Adobe Certified Associate (ACA)

Сертификация Adobe Certified Associate – это первое поколение сертификационных экзаменов, которые помогут оценить способности кандидатов в создании, управлении и интеграции обычных и мультимедиа данных при использовании приложений Adobe. Включает экзамены по приложениям Dreamweaver® и Flash®.



Для регистрации Авторизированного Центра Тестирования Certiport вам необходимо обратиться в Softline к менеджеру проекта Роману Леонтьеву. Тел./факс: +7 (495) 221-10-70, e-mail: itcert@softline.ru

Решения для управления корпоративной информацией

Сложно найти актуальные данные для принятия решения? На рутинные операции уходит слишком много времени? Участились события, связанные с некорректным внесением изменений в электронные документы? Сотрудники одновременно работают с несколькими информационными системами? Отсутствуют единые правила разграничения доступа к важной информации? Для реализации этих задач компания Softline Consulting Services предлагает ряд решений, построенных на базе Windows SharePoint Services 3.0 и Office SharePoint Server 2007.

Дэвид Гутциф (David Gootzit) из Gartner предсказывает:

«Сторонним разработчикам готовых порталов в обозримом будущем будет очень трудно соперничать с агрегирующей функциональностью WSS, включенной в MOSS 2007. Либо разработчики порталов оперативно усовершенствуют готовые к использованию возможности агрегирования WSS как первичные, так и ориентированные на взаимодействие с контентом, либо крупные предприятия будут все больше полагаться на комбинацию порталов сторонних разработчиков с порталами Microsoft. Учитывая диапазон возможностей, который Microsoft обещает включить в Office SharePoint Server 2007, — от упрощенной возможности создания панелей управления до базовых служб по работе с контентом, — кажется весьма вероятным быстрое распространение Office SharePoint Server 2007 за счет уже существующих порталов, в которые предприятия вложили значительные средства».

Примечание: The Growing Need for WSS Aggregation Will Contribute to Enterprise Adoption of Microsoft Office SharePoint Server 2007 (ID Number: G00143344)

Миграция системы с Softline Consulting Services:

- апробированные методики миграции;
- минимальное время простоя;
- полный перенос данных;
- рекомендации по дальнейшему развитию.

Решение 1. Коллективная работа

Джеффри Манн (Jeffrey Mann) и Том Остин (Tom Austin) из Gartner:

«Компания Gartner видит лишь один реальный долговременный сценарий для средств организации совместной работы, предлагаемых корпорацией Microsoft. К 2009 году представление Microsoft о совместной работе займет видное, если не лидирующее положение на крупных предприятиях... Способность Microsoft завоевать рынок продуктов для организации совместной работы не вызывает вопросов».

Примечание: Microsoft and IBM Share Similar Collaboration Goals, but Follow Different Paths ID Number: G00129267).

Ключевые возможности системы:

- единое информационное пространство для работы сотрудников из различных (в том числе географическиразнесенных) подразделений и офисов;
- построение системы распределения информации (документов, задач, уведомлений и т.д.) внутри организации;
- организация процессов согласования документов;
- поддержка версии документов;
- организация единого места хранения и быстрого поиска документов;
- гибкое разграничение прав доступа;
- повышение эффективности совместной работы.

Решение 2. Управление заявками

В любой компании сотрудникам приходится оформлять запросы, согласовывать их с руководителями различных звеньев. Часто согласование форм в бумажном виде не удовлетворяет потребностям компании, так как занимает слишком много времени, не позволяет учитывать все запросы своевременно. В таком случае возникает необходимость автоматизировать процессы обработки заявок, переведя их в электронную форму. Реализация системы с Softline Consulting Services:

- стандартизация процесса обработки заявок;



- маршрутизация заявки от отправителя к исполнителю;
- определение стадий согласования и утверждения заявки руководителями различных звеньев;
- учет, контроль и анализ запросов;
- сокращение непроизводительных затрат рабочего времени;
- рост исполнительской дисциплины.

Примеры реализации системы:

- организация службы Helpdesk;
- заказ канцтоваров, такси, визиток, сувенирной продукции;
- обработка заказов клиентов с интернет-сайта;
- обработка заявок от партнеров с использованием Extranet-портала.

Решение 3. Автоматизация процессов документооборота

В любой организации обращается большое количество электронных и бумажных документов, которые проходят несколько стадий изменения, согласования

Модернизация системы (миграция с SharePoint Portal Server 2003 и Windows SharePoint Services 2.0)

В новых версиях продуктов SharePoint — Office SharePoint Server 2007 и Windows SharePoint Services 3.0 — существенно расширила функциональные возможности, добавив средства управления рабочими процессами, возможности интеграции с внешними системами, работу с web-формами на основе InfoPath (Forms Services), серверный компонент Excel (Excel Services), повсеместного поиска и ряд других. Кроме того, выпустив и настроив поддержку Windows Workflow Foundations, Microsoft создала возможности для построения полноценных систем документооборота на основе корпоративного портала.



Рис. 1. Возможности Microsoft Office SharePoint Server 2007

и утверждения. Внедрение систем электронного документооборота является весьма длительным и дорогостоящим процессом, а стандартные средства управления рабочими процессами, реализованные в Windows SharePoint Services 3.0 и Office SharePoint Server 2007, предоставляют только базовые возможности управления документами. Softline Consulting Services предлагает систему электронного документооборота, разработанную и настроенную под ваши рабочие процессы на основе уже существующего корпоративного портала, либо бесплатных служб Windows SharePoint Services, что позволяет значительно сократить стоимость внедрения и эксплуатации системы документооборота.

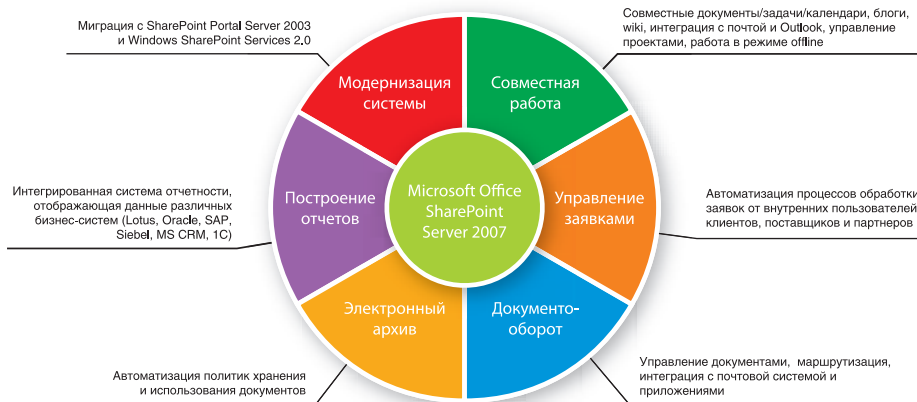

Реализация системы с Softline Consulting Services:

- автоматизация рабочих процессов любой сложности;
- возможность сочетания последовательного и параллельного согласования документов;
- работа с возвратами;
- реализация сценария «если – то»;
- напоминание руководителю по истечении определенного срока;
- маршрутизация документа в строго определенное место после утверждения;
- интеграция с почтовой системой, внешними приложениями и базами данных;
- индексации документов и дополнение необходимыми описательными метаданными.

Решение 4. Автоматизированный электронный архив

Жизненный цикл документа не заканчивается моментом его утверждения или подписания. Требования закона, отраслевые правила и внутренние корпоративные стандарты предполагают наличие определенных условий хранения и повторного использования документов. Система электронного архива должна обеспечивать необходимую инфраструктуру для соблюдения отраслевых стандартов и по-

зволять защитить информационные активы, а также эффективно реализовать процессы автоматизации долгосрочных процедур хранения информации в соответствии информационными политиками компании и при этом обеспечивать эффективный поиск информации и разграничение доступа к ней.

Специалисты компании Softline Consulting Services на основе анализа бизнес-процессов вашей компании настроят систему автоматизации хранения электронных документов, реализующую такие функции как:

- запрет на изменение документа после его утверждения;
- назначение политик доступа на уровне документа или его части;
- назначение сроков хранения документа;
- определение действий с документом по истечении срока хранения (удаление, запуск рабочего процесса любой сложности и т. д.);
- интеграция с почтовой системой и сторонними базами данных (Lotus, PostgreSQL и другие);
- автоматическое добавление любых описательных метаданных;
- поиск по названию, метаданным и содержанию документов в зависимости от прав доступа.

Разработанное под ваши задачи решение позволит значительно снизить риски судебных разбирательств, потери важной информации, передачи конфиденциальной информации третьим лицам и повысить степень прозрачности деятельности компании в целом.

Решение 5. Корпоративная отчетность

В настоящее время компаниям приходится иметь дело с множеством специализированных систем управления: сотрудники отдела продаж используют CRM-систему, отдела логистики — систему управления цепочками поставок, отдела финансов — ERP-систему, бухгалтерии — учетную систему (например, 1С). Тем не менее, топ-менеджерам для принятия решений необходима интегрированная система отчетности, включающая данные всех названных бизнес-систем и позволяющая видеть картину целиком и в режиме реального времени.

Мы предлагаем решение, которое позволяет свести воедино данные различных бизнес-систем и баз данных и отображать их в наглядном виде (сводные таблицы, графики, диаграммы, списки ключевых показателей, индикаторы производительности и т. д.), фиксируя все изменения в режиме реального времени. При этом пользователю не требуется физического доступа к этим бизнес-системам, что является очень удобным для работы с отчетами из 1С — вся информация отображается в строго определенном месте на корпоративном портале. Используя возможности MOSS 2007 в области бизнес-аналитики (Excel Services, Business Data Catalog, встроенные и разработанные специально для ваших систем коннекторы), специали-

сты Softline Consulting Services построят аналитическую систему, отображающую любые необходимые данные в любом виде (списки, таблицы, диаграммы и графики) на корпоративном информационном портале, разграничив доступ к системе или ее частям в соответствии с вашими требованиями.

В качестве источников данных могут выступать практически любые базы данных и бизнес-приложения, поддерживающие внешние интерфейсы: Lotus, Oracle, SAP, Siebel, MS CRM, 1С и другие.

Решение 6. Управление проектами на основе Windows SharePoint Services 3.0

Наш опыт свидетельствует, что для осуществляющих проектную деятельность компаний малого и среднего бизнеса, а также для отдельных подразделений крупных компаний, функционал существующих систем управления проектами является избыточным, а сами системы — излишне дорогими. В то же время требуется простой в использовании инструмент, позволяющий повысить эффективность проектной деятельности: регистрировать и документировать проекты; учитывать риски и проблемы, возникающие в ходе проектных работ; организовывать коллективные обсуждения в рамках проектной группы; назначать и контролировать исполнение текущих задач; хранить необходимую документацию и автоматически получать отчеты о состоянии проектов.

Эти задачи решает система управления проектами на основе Windows SharePoint Services 3.0.

Используемые технологии

Платформа:

- Microsoft Office SharePoint Server 2007;
- Windows SharePoint Services 3.0.

Рабочие процессы:

- Windows Workflow Foundation из состава Microsoft .NET Framework 3.0.

Формы ввода:

- .aspx либо InfoPath формы ввода.

База данных:

- Microsoft SQL Server 2005.

Поиск:

- Search API Microsoft SharePoint Services 3.0 и Fill-Text Search для Microsoft SQL Server 2005 либо стандартные средства поиска Office SharePoint Server 2007.

Бизнес-аналитика:

- Excel Services;
- Business Data Catalog;
- SQL Server Integration Services, SQL Server Analysis Services, SQL Server Reporting Services;
- коннекторы для доступа к внешним системам.

Дополнительная информация

Елена Лебедева, руководитель отдела маркетинга Softline Consulting Services.

Тел. +7(495)545-0-545.

E-mail: ELebedeva@softline.ru.

Видео-, аудио- и web-конференции

Системы видео-, аудио- и web-конференций на базе технологий Microsoft значительно сократят командировочные расходы, снизят временные затраты на организацию встреч и обеспечат сотрудников простыми и интуитивно понятными средствами совместной работы. Голосовая почта и автосекретарь позволяют более эффективно принимать и обрабатывать входящие звонки. Внедрение любой из этих систем повысит производительность труда, ускорит процесс принятия решений, сократит издержки и увеличит эффективность коммуникаций.

Видеоконференции

Система видеоконференцсвязи основана на Microsoft Office Communications Server 2007. С ее помощью сотрудники компании могут организовывать внутренние видеоконференции, насчитывающие до 100 участников. Создать видеоконференцию можно несколькими щелчками мыши из интерфейса Microsoft Office Communicator 2007 либо из любого приложения Microsoft Office (например, из контактов Outlook).

Видеоконференции на основе Microsoft Office Communications Server 2007 и Microsoft Office Communicator 2007 реализованы в режиме «селекторного совещания», когда на экране участников мероприятия отображается только тот, кто в данный момент говорит в микрофон. При смене спикера происходит переключение картинки.

При запуске видеоконференции автоматически изменяется статус присутствия ее участников на «in a conference». По ходу мероприятия можно обмениваться мгновенными сообщениями, передавать файлы, форматированные таблицы, приглашать новых пользователей.

С помощью дополнительного сервера внешнего доступа (Edge Server) в конференции могут участвовать лица, находящиеся вне корпоративной сети.

Аудиоконференции

Система аудиоконференцсвязи на основе Microsoft Office Communications Server 2007 поддерживает создание и проведение аудиоконференций с использованием внутренних, городских, мобильных и IP-телефонов.

В аудиоконференции могут принять участие до 100 пользователей одновременно. Мероприятие можно начать с помощью всего нескольких щелчков мыши из интерфейса Microsoft Office Communicator 2007 или другого приложения Microsoft Office (например, из списка контактов Outlook).



Рис. 1. Видеоконференция

Для принятия входящих и осуществления исходящих звонков с персонального компьютера или с соффона на внутренние, городские и мобильные телефоны необходима интеграция Office Communications Server 2007 (OCS 2007) с офисной АТС компании или напрямую с линиями ТфОП.



Рис. 2. Организация аудиоконференции

Web-конференции

Система web-конференций на основе Microsoft Office Communications Server 2007 предназначена для организации web-презентаций, совместного просмотра, обсуждения и редактирования электронной информации. Система обеспечивает одновременное участие в конференции до 100 пользователей.

Начало web-конференции осуществляется несколькими щелчками мыши из любого приложения Microsoft Office.

Во время конференции существует возможность открывать для общего пользования свой рабочий стол, различные приложения или файлы, передавать другим участникам контроль над приложениями, обмениваться вопросами, передавать изображение с web-камеры, подключать к конференции других участников, записывать web-конференцию в видеофайл. Для проведения web-конференций необходимо установить каждому участнику бесплатный клиент Microsoft Office Live Meeting 2007.

Использование Microsoft Office Live Meeting 2007 расширяет возможности стандартных видеоконференций в Microsoft Office Communicator 2007 и делает возможным реализацию сценариев «каждый участник видит каждого» или «руководитель видит всех».

С помощью дополнительного сервера внешнего доступа (Edge Server) в конференции могут участвовать лица, находящиеся вне корпоративной сети.

Голосовая почта

В случае, если сотрудник не отвечает по рабочему телефону, происходит автома-



Рис. 3. Web-конференция «каждый видит каждого»

тическое перенаправление звонка на голосовой почтовый ящик, где можно оставить сообщение, которое затем записывается в звуковой файл и автоматически пересылается на электронный адрес абонента. Сотрудник может прослушать сообщение непосредственно со своего компьютера или переадресовать его на произвольный телефонный номер.

Автосекретарь

Использование автосекретаря значительно расширяет возможности офисной АТС.

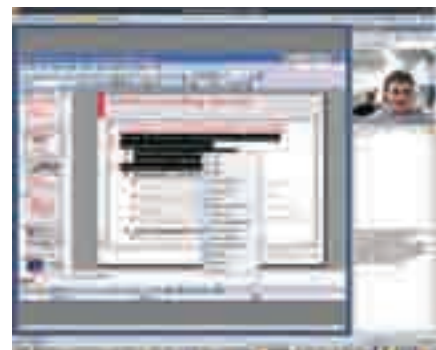
Как работает автосекретарь:

1. «Снимает трубку».
 2. Воспроизводит в автоматическом режиме главное речевое меню для информирования вызывающего абонента о возможных действиях.
 3. Предлагает сделать набор последовательности цифр в тональном режиме.
- В зависимости от набранной последовательности цифр, вызывающий абонент получает возможность:

- перейти в дополнительное меню;
- вызвать оператора, набрав цифру «0»;
- послать факсимильное сообщение;
- вызвать требуемого абонента, набрав его внутренний номер;
- вызвать сотрудника определенного подразделения.

Если дополнительные цифры не будут набраны, то вызов автоматически переключается на оператора.

Для реализации этого решения необходима интеграция Microsoft Exchange Server 2007 (с использованием Microsoft Office Outlook 2007 в качестве почтового клиента) с существующей АТС компании.

Дополнительная информация

Елена Лебедева, руководитель отдела маркетинга Softline Consulting Services.

Тел. +7(495)545-0-545.

E-mail: ELebedeva@softline.ru.

Объединенные коммуникации: типовое решение Softline Consulting Services



Типовое решение «Объединенные коммуникации» на базе Microsoft Office Communications Server 2007 предназначено для организации аудио- и видео-конференций, обмена мгновенными сообщениями, передачи файлов.

План работ по внедрению решения

- Анализ инфраструктуры и составление документированных требований к реализации проекта: 1 день
- Разработка документа по описанию решения – документ «Решение Объединенные коммуникации» с инструкцией пользователя: 2 дня
- Развертывание и настройка серверной инфраструктуры Office Communications Server 2007: 3 дня
- Настройка безопасного внешнего доступа и настройка 11 клиентов (10 стационарных и 1 мобильный): 3 дня
- Тестирование и сдача решения заказчику: 1 день

Функциональность решения

Обмен мгновенными сообщениями

- Точка-точка и чат
- Пользователи, группы пользователей, списки корпоративных рассылок
- Внутри компании и вне корпоративной сети

Интеграция с Microsoft Office

- Запуск из любого приложения Microsoft Office
- Статус присутствия доступен из любого приложения

Интеграция с Active Directory

- Возможность использования списка пользователей из каталога Active Directory

Передача файлов

- Шифрование трафика
- Передача файлов в реальном времени

Аудио-, видео- и конференц-связь

- Запуск по щелчку мыши
- Запуск через интерфейс Microsoft Office Communicator, либо из приложений Microsoft Office

Статус присутствия

- Указывается рядом с именем контакта во всех приложениях Microsoft Office
- Статус присутствия изменяется автоматически
- Возможность установления специальных уровней присутствия



www.slconsulting.ru

НАШИ КЛИЕНТЫ

- ФГП Ведомственная охрана железнодорожного транспорта РФ, Москва
- ООО «Карл Цейсс», Москва
- ЗАО Рольф Холдинг, Москва
- ООО Виват-Трейд, Пермь

Автоматизация документооборота в аптечной сети «Ригла»

Системный интегратор Softline Consulting Services автоматизировал систему управления заявками на базе Microsoft Office SharePoint Server 2007 в центральном офисе ООО «Ригла». В ходе пилотного проекта, длившегося два месяца, была достигнута одна из основных целей автоматизации — сокращение времени на утверждение документов за счет перевода процесса в электронный вид и реализации параллельного согласования.



Ситуация

Компания ООО «Ригла» — межрегиональная аптечная сеть, являющаяся одним из крупнейших и перспективных лидеров розничного фармацевтического рынка, — входит в группу компаний «ПРОТЕК», численность персонала которой превышает десять тысяч человек. За годы своего существования ООО «Ригла» добилось уникальных результатов в построении сетевой структуры, открыв более четырехсот аптечных учреждений в Москве, Волгограде, Санкт-Петербурге, Нижнем Новгороде, Краснодаре, Саратове и других городах России.

В связи с наличием в компании сложной территориальной структуры для обеспечения нормального функционирования и контроля за использованием денежных средств были стандартизованы бизнес-процессы по утверждению заявок на выполнение различных работ внутри компании, в том числе в департаменте ИТ. Для этого были разработаны типовые бумажные формы, определены маршруты их согласования и утверждения и формализованы политики их хранения.

«По мере развития нашей компании мы столкнулись с тем, что для выполнения существующих бизнес-процедур по согласованию внутренних документов требовалось все больше и больше времени. Это приводило к тому, что, например, принятый на работу сотрудник не мог нормально работать в течение первых двух недель, пока не были согласованы все необходимые процедуры. Решение этой проблемы стало ключевой задачей, стоящей перед нашим ИТ-департаментом.

Обратившись в компанию Softline, нашему поставщику ПО, мы решили реализовать проект по автоматизации процессов внутреннего документооборота на основе Office SharePoint Server 2007. Построенная специалистами Softline Consulting Services система полностью отвечает сложившейся практике утверждения заявок в нашей компании и одновременно с этим позволяет в значительной степени повысить эффективность деятельности наших сотрудников за счет сокращения непроизводительных потерь времени, связанных с процессами согласования и утверждения документов. В дальнейшем мы планируем расширение системы с переводом в электронный вид все большего количества наших внутренних документов», — комментирует результаты проекта ИТ-директор компании «Ригла» Денис Вдовин.

По мере дальнейшего развития компании использование бумажных документов становилось все менее эффективным. Процессы утверждения затягивались вследствие отсутствия уполномоченных лиц на рабочем месте, либо их загруженности, невозможности параллельного выполнения несвязанных задач. Часть заявок утрачивалась в процессе утвер-

ждения; бумажное хранилище пополнялось новыми документами. Все это приводило к простоям, непроизводительным потерям времени руководителей, рядовых работников и ИТ-специалистов, увеличению затрат на обработку и хранение заявок. В конечном счете это снижало эффективность деятельности компании в целом.

В результате руководством компании было принято решение о переводе внутреннего документооборота в электронный вид. Реализации такого проекта в значительной степени препятствовала сложность бизнес-процессов компании. Сочетание последовательного и параллельного согласования, наличие большого количества возвратов и условных переходов делало невозможным использование коробочных решений по автоматизации документооборота.

Решение

После детальных консультаций со специалистами Microsoft и Softline в качестве платформы для автоматизации был выбран продукт компании Microsoft — Office SharePoint Server 2007, позволяющий реализовать систему электронного документооборота в масштабах предприятия с использованием набора программных компонентов и инструментов для построения приложений Windows Workflow Foundations.

«В последнее время отмечается тенденция, при которой постоянный рост компаний обуславливает увеличивающуюся сложность бизнес-процессов, делая невозможным применение коробочных решений для их автоматизации. Поэтому разработка специализированной системы на платформе SharePoint для автоматизации процессов, сопряженных с документооборотом, является, на наш взгляд, оптимальным решением», — отмечает руководитель отдела продаж Softline Consulting Services Роман Романцов.

В рамках первого этапа перед специалистами Softline Consulting Services была поставлена задача реализовать пилотный проект по автоматизации процесса утверждения заявок в ИТ-департамент компании на предоставление доступа к информационным ресурсам, тем самым повысив скорость их согласования и снизив трудозатраты на данном процессе.

В ходе проекта, длившегося около двух месяцев, было проведено предпроектное обследование с целью описания существующих бизнес-процессов и их оптимизации и подготовлено техническое задание на разработку и внедрение электронной системы управления заявками на базе Microsoft Office SharePoint Server 2007.

После анализа полученных данных был автоматизирован рабочий процесс по утверждению заявок с распределением до десяти ролей, привязанных к Active Directory. Физическая форма самой заявки была переведена в электронный вид. Были созданы приложения и справочники, доступ к которым предоставляется пользователям, участвующим в процессе согласования. В справочнике операций были прописаны все варианты доступа и полномочия пользователей (чтение, запись, выполнение), а также роли сотрудников, участвующих в процессе утверждения заявки.

Результаты

Реализованная в ООО «Ригла» система согласования заявок обладает следующими очевидными преимуществами:

- существует мониторинг всех рабочих процессов, а также система отчетности, позволяющая отследить процесс согласования заявки и статус выполнения задачи всеми участниками, увидеть, на каком этапе процесс остановился;
- предусмотрена возможность выгрузки отчета в Microsoft Excel для анализа и оценки длительности процесса на каждом этапе (в настоящее время согласование занимает от недели до одного месяца) и применения необходимых мер для его продолжения в случае остановки;
- предусмотрен режим оповещения о назначении задачи по согласованию заявки в Outlook;
- предусмотрена возможность переназначения задачи другому участнику. Например, в случае отсутствия ответственного лица на рабочем месте (по болезни, нахождению в командировке, отпуске и т.п.);
- независимость работы системы от конкретного сотрудника: все задачи назначаются с учетом роли пользователя, что обеспечивает работоспособность системы в случае увольнения/перемещения сотрудника, ответственного за выполнение определенной задачи;
- сокращена вероятность физической потери документов.

На следующем этапе проекта по автоматизации документооборота в компании «Ригла» запланировано использование электронных форм в режиме offline для сети аптек в промышленном масштабе и их последующая синхронизация. В случае успешной реализации проекта планируется дальнейшая автоматизация процесса согласования служебных записок, нормативных документов и договоров.

Коллективная работа: типовое решение Softline Consulting Services



Типовое решение для 100 пользователей «Коллективная работа» на базе Microsoft Office SharePoint Server 2007 предназначено для организации хранения документов и совместной работы сотрудников.

План работ по внедрению решения

- Внесение дополнений и пожеланий к типовому техническому заданию силами клиента: до 5 дней
- Оценка возможности реализации дополнений и согласование типового технического задания: 1 день
- Создание прототипа решения на стенде Softline Consulting Services и разработка документа «Спецификация системы»: 6 дней
- Развертывание решения в инфраструктуре заказчика и создание документа «Руководство пользователя»: 10 дней
- Презентация работы решения для сотрудников заказчика: 1 день.

Функциональность решения

До 10 узлов для совместной работы сотрудников департаментов

- Библиотеки документов с функциями: разграничение доступа, поддержка версионности, линейный процесс согласования
- Календарь событий (с возможностью интеграции с Outlook)
- Работа с часто задаваемыми вопросами

Узел корпоративных новостей

- Публикация и архивирование новостей

Узел поиска

- Поиск по portalу, внешнему файловому серверу, названию и содержанию документов Office, PDF, web-страниц

Узел персонального сайта

- Данные о сотруднике
- Библиотеки личных документов с установленными правами доступа

Узел со списком сотрудников

- Контактная информация: ФИО, должность, отдел, внутренний телефон, e-mail.

До 10 узлов проектных групп

- Библиотеки документов с функциями: разграничение доступа, поддержка версионности
- Задачи проекта, диаграмма Ганта



www.slconsulting.ru

НАШИ КЛИЕНТЫ

- ОАО КБ Газинвестбанк, Москва
- ЗАО НПП Энергопромсервис, Москва
- ООО «БиВи Девелопмент», Москва
- ITE LLC Moscow, Москва
- «Уралавтоимпорт», Пермь
- ООО «Газпром Геофизика», Москва
- ООО Ригла, Москва
- ООО «РОСТАР», Москва
- ОАО «Фаберлик», Москва

Новый порядок делопроизводства для ОАО «КамчатскЭнерго»



Системный интегратор Softline Consulting Services объявляет о завершении проекта по автоматизации делопроизводства на основе Microsoft Office SharePoint Server 2007 в ОАО «КамчатскЭнерго». В ходе проекта, длившегося около четырех месяцев, был реализован электронный реестр входящей и исходящей документации с возможностью последовательного и параллельного назначения поручений и контроля за их исполнением. Также была разработана подсистема отчетности, позволяющая отслеживать и анализировать эффективность использования документов в компании.

ОАО «КамчатскЭнерго» является одним из крупнейших предприятий топливно-энергетического комплекса Дальнего Востока, осуществляющим производство, передачу, транспортировку и продажу электрической и тепловой энергии в регионе. В структуру компании входит несколько филиалов, распределенных по территории Дальнего Востока. Общая численность сотрудников компании превышает две тысячи человек.

Деятельность компании сопряжена с обработкой большого количества входящей и исходящей корреспонденции. Ранее в ОАО «КамчатскЭнерго» вся документация регистрировалась в специальном журнале и далее в бумажном виде отправлялась на рассмотрение ответственным лицам. В ходе пересылки часть корреспонденции терялась, рассмотрение важных документов затягивалось, контроль за исполнением поручений был затруднен, а поиск и повторное использование содержащейся в документах информации представляло собой серьезную проблему. Руководство компании приняло решение о необходимости автоматизации делопроизводства и постепенном переводе документооборота в электронный вид.

Для этих целей была приглашена компания Softline Consulting Services. После детального анализа и консультаций со специалистами Softline был выбран продукт Microsoft Office SharePoint Server 2007 — мощное средство для организации совместной работы с электронной информацией и документами.

На первом этапе проектных работ специалисты Softline Consulting Services провели предпроектное обследование и подготовили техническое задание на разработку системы, где были формализованы требования к системе документооборота и описаны основные бизнес-процессы по работе с документами в ОАО «КамчатскЭнерго». Далее разработчики Softline Consulting Services создали прототип системы и развернули его в тестовой среде для опытной эксплуатации. На финальном этапе был осуществлен ввод системы в промышленную эксплуатацию и подготовлена проектная документация.

Построенная система работает следующим образом: при регистрации документации секретарем канцелярии назначается ответственный — руководитель отдела, к которому относится корреспонденция. Руководителю приходит оповещение по электронной почте о назначенной ему задаче со ссылкой на карточку входящего документа. Парал-

лельно задача отображается в Outlook в списке серверных задач. Руководитель распределяет задания между сотрудниками отдела и назначает контролирующего. После согласования документации контролер ставит отметку о проверке, и задача считается выполненной. Руководитель отдела проверяет карточку корреспонденции и, проставляя отметку о выполнении всех задач по документу, завершает процесс.

В разработанной для ОАО «КамчатскЭнерго» системе реализован электронный реестр входящей и исходящей документации с возможностями последовательного и параллельного назначения задач по исполнению документов, обеспечен электронный учет и контроль за движением документов. Дополнительно разработана подсистема отчетности, позволяющая отслеживать и анализировать эффективность использования документов и контролировать процессы исполнения задач и поручений в соответствии с административными процессами и регламентами.

Использование автоматизированного документооборота на базе Microsoft Office SharePoint Server значительно упростило и оптимизировало деятельность сотрудников ОАО «КамчатскЭнерго». Итогом введения новой системы стали:

- систематизация работы канцелярии по регистрации и учету входящей/исходящей документации;
- повышение эффективности административного и организационного управления в компании;
- улучшение исполнительской дисциплины сотрудников за счет автоматизированного контроля своевременного исполнения документов и поручений руководства;
- обеспечение автоматизированного контроля работы с документами;
- своевременное информирование руководства и сотрудников о поступивших документах;
- сокращение сроков рассмотрения документов;
- снижение рисков потери документов в процессе их жизненного цикла;
- уменьшение количества непроизводительных ручных операций, связанных с поиском и обработкой информации;
- создание режима оповещения о назначении поручений в Outlook;
- появление системы отчетности с возможностью мониторинга и анализа

всех процессов документооборота для принятия необходимых мер в случае остановки процесса;

- обеспечение оперативного получения информации о состоянии исполнения и месте нахождения документов.

В планах ОАО «КамчатскЭнерго» — реализация автоматизированного документооборота во всех филиалах компании, организация структурированного электронного архива, позволяющего автоматически классифицировать хранимые в системе электронные документы, а также автоматизация сложных бизнес-процессов по созданию, согласованию и утверждению внутренних и исходящих документов (приказов, служебных записок, договоров и т.п.).

«Необходимость работы с все возрастающими объемами документации привела к тому, что автоматизация делопроизводства стала первоочередной задачей, стоящей перед нашим IT-департаментом: руководителям требовался инструмент, который бы позволял, с одной стороны, эффективно систематизировать и классифицировать поступающую документацию, а с другой стороны — контролировать деятельность подчиненных по исполнению поручений. Созданная специалистами Softline Consulting Services система позволяет значительно упростить и оптимизировать деятельность сотрудников нашей компании при работе с документами, повысить скорость принимаемых в нашей компании решений, а следовательно, увеличить эффективность деятельности организации в целом» — комментирует результаты руководитель проекта ОАО «КамчатскЭнерго» Евгений Михайлович.

«Проект по автоматизации процессов регистрации входящей и исходящей корреспонденции был сложным и трудоемким с самого начала. В штате канцелярии работает около тридцати секретарей, а поток входящей документации составляет более двух тысяч документов. В связи с этим, формализация бизнес-процессов компании потребовала тщательного анализа и детальной разработки каждого из них, поэтому разработка и согласование технического задания составили практически половину проекта, — отметил менеджер по работе с клиентами Softline Consulting Services Роман Романцев. — Но благодаря всесторонней поддержке и четкому пониманию поставленных целей со стороны клиента мы смогли успешно закончить этот проект в намеченные сроки, построив систему, отвечающую потребностям заказчика».

Вы ещё думаете?

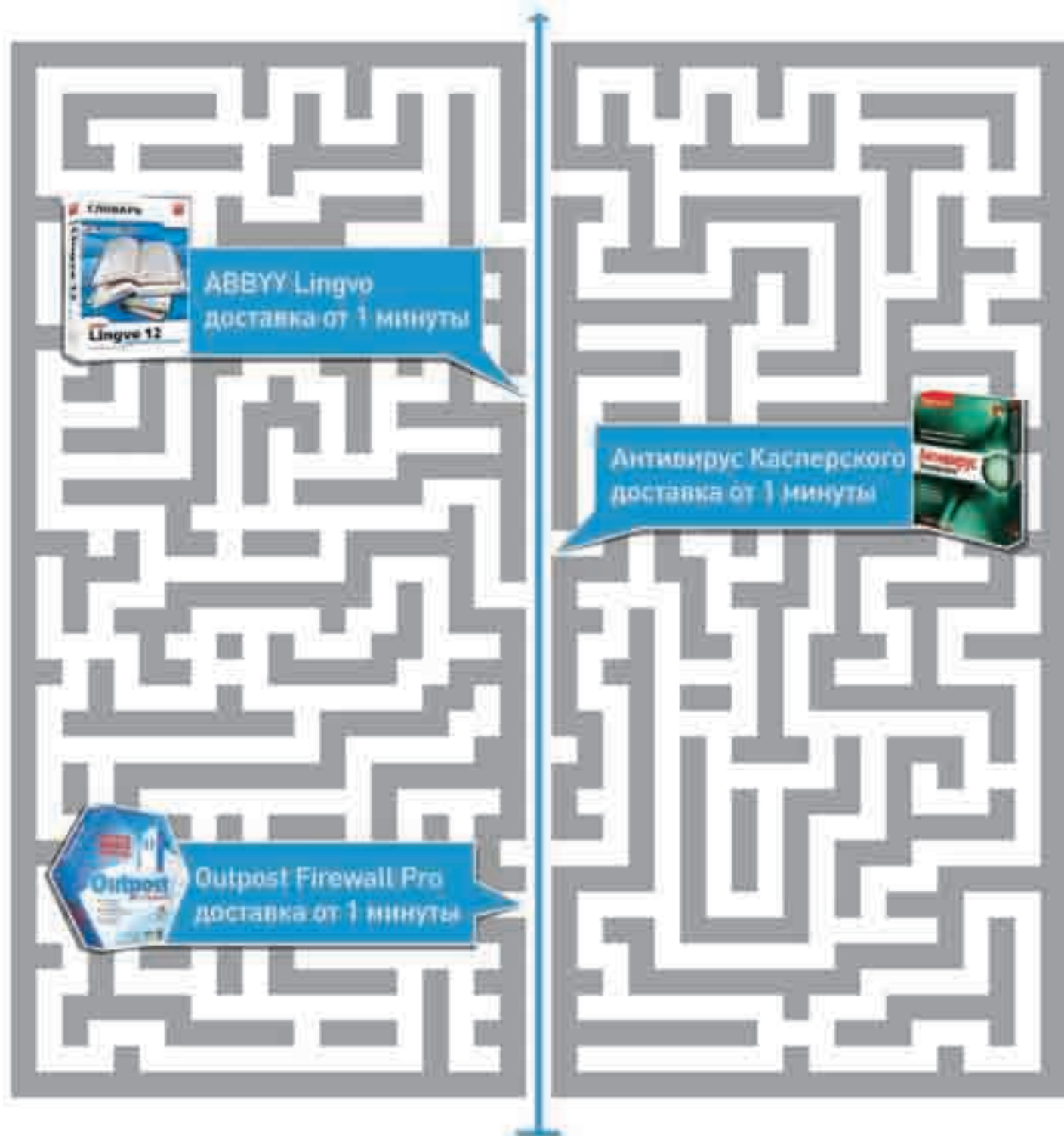

Мы предлагаем самые простые решения!

7000 программ
20 способов оплаты
Доставка по всей России

Интернет-магазин
лицензионного софта



Сайт: www.allsoft.ru
E-mail: info@allsoft.ru
Тел.: 8-800-200-2233

Техническая поддержка Softline

Современный бизнес невозможно представить без мощной поддержки со стороны ИТ-инфраструктуры, которая должна обладать высокими функциональными возможностями, серьезной защитой, надежностью эксплуатации и средствами интеграции в общую архитектуру информационной системы.

Частые сбои сети мешают работать?

Зачастую в компании возникают ситуации, когда:

- сотрудники в компании слоняются без дела, говоря, что у них завис компьютер, не работает почта, 1С, Интернет и т.д. Сколько в среднем теряет компания при простое одного сотрудника из-за неработающего компьютера? А если таких сотрудников десятки, сотни?
- в компании планируется внедрение новых технологий, модернизация ИТ-инфраструктуры, внедрение систем безопасности, антивирусной защиты и т.д., но при этом нет специалистов, в достаточной степени владеющих новыми системами, а нанимать отдельных специалистов затратно, к тому же в случае их ухода из компании они будут досконально представлять структуру безопасности сети.

Руководитель и сотрудники компании хотели бы избавиться от головной боли, связанной с периодическими проблемами в работе компьютерной сети, защитой данных, хакерскими атаками, вирусами, а также хотели бы использовать приобретенное программное обеспечение на 100%.

Современный рынок программного обеспечения насыщен продуктами. Компаниям зачастую сложно разобраться в функционале программы, установить ее, сделать необходимые настройки, обновить приобретенное программное обеспечение, а главное, иметь возможность эффективно его использовать.

Центр технической поддержки Softline — это высококвалифицированная команда ИТ-специалистов, которые оперативно и эффективно решают проблемы клиентов. Центр технической поддержки оказывает широкий спектр услуг, начиная от настройки программных продуктов, и заканчивая полным циклом построения ИТ-инфраструктуры «под ключ» и ИТ-аутсорсинга. Инженеры Центра технической поддержки имеют сертификацию ведущих производителей программного обеспечения: Microsoft, Citrix, Check Point, McAfee, Symantec, Trend Micro, «Лаборатория Касперского», Kerio, Autodesk, VMWare, GFI и др. Опыт специалистов Центра позволяет поддерживать информационную систему вашей компании в соответствии с требованиями бизнеса и решать пол-

ный спектр текущих задач, обеспечивая эффективность работы компании.

Основные направления деятельности Центра

- 1. ИТ-консалтинг**
 - Инвентаризация и аудит ИТ-структуры
 - Управление лицензиями на программное обеспечение (SAM)
 - Разработка планов развития ИТ-систем, определение приоритетных задач
 - Разработка проектов по модернизации и миграции сети
 - Составление технического задания на разработку ИТ-систем
 - Управление внедрением ИТ-систем
- 2. Разработка и внедрение ИТ-структуры малого и среднего бизнеса**
 - Проведение аудита
 - Разработка проекта ИТ-структуры согласно техническому заданию
 - Моделирование и экспертиза систем на виртуальном стенде
 - Установка и тестирование программного обеспечения
 - Запуск проекта в эксплуатацию
 - Предоставление отчета о результатах выполненных работ
 - Последующая поддержка для отслеживания ошибок после выполнения проекта
- 3. ИТ-аутсорсинг малого и среднего бизнеса**
 - Аутсорсинг компьютерной сети
 - Сервис выходного дня
 - Аутсорсинг выделенных сервисов
- 4. Оборудование от ведущих производителей**
 - Подбор оптимальных аппаратных решений
 - Поставка и монтаж оборудования
 - Обслуживание программно-аппаратных комплексов заказчика
- 5. Техническая поддержка**
 - Базовая
 - Стандартная
 - Расширенная
 - Инцидентная

Центр технической поддержки стремится максимально использовать современные технологии для оказания наиболее эффективной и оперативной помощи своим клиентам в развитии бизнеса.

Наши клиенты



Наши статусы

- Citrix Platinum Solution Advisor
- Microsoft Gold Certified Partner
- Authorized Technical support Center of McAfee
- Check Point Certified Collaborative Support Provider
- Symantec Platinum Partner
- Authorized Technical support center of Trend Micro
- Fujitsu Siemens Computers Business Partner

Узнать больше вы можете по адресу: <http://sl-support.ru/services.php> или позвонив по телефону: +7 (495) 232-52-14.

Также запрос на техническую поддержку можно отправить по адресу: itsupport@softline.ru

Технологии будущего на службе вашего бизнеса!



Центр технической поддержки Softline совместно с компаниями Microsoft и Fujitsu Siemens Computers предлагает новейшие технологии для развития вашего бизнеса. Мы представляем долгожданную новейшую серверную операционную систему Windows Server 2008 с сервером нового поколения от Fujitsu Siemens Computers – PRIMERGY RX300 S4.

Стоечная модель PRIMERGY RX300 S4 – сочетание вычислительной мощности полнофункционального сервера уровня подразделения и компактного корпуса высотой всего 2U.

Серверы Fujitsu Siemens серии Primergy используют стандартную архитектуру, которая обеспечивает наилучшее соотношение цены и производительности. По результатам теста SPECjbb2005 Java Server производительность модели PRIMERGY RX300 S4 нового поколения на 500% выше по сравнению с серверами поколения S2 на базе двухъядерных процессоров.



- Двухъядерный или четырехъядерный процессор Intel Xeon серии 5100/5200/5300/5400 (кэш-память L2 4/6/2x4/2x6 МБ)
- сбалансированная архитектура включает новейшие технологии памяти и ввода/вывода
- внутренние жесткие диски с «горячим» подключением: до 6 SAS 3,5" 300 Гб / 6 SATA 3,5" 750 Гб или до 12 SAS 2,5" 146 Гб

www.sl-support.ru

Получить консультацию и оформить заказ вы можете, обратившись к Андрею Павлову:

hw@softline.ru

(495) 232-52-14

softline® | IT support

Виды технической поддержки

Компания Softline предлагает несколько вариантов оказания технической поддержки

Условия технической поддержки компании	Базовая	Стандартная	Расширенная
1.0 Перечень оказываемых услуг			
Наличие выделенной линии службы приема и разрешения технических запросов по телефону/ e-mail/Help Desk, предоставление статистики по всем инцидентам, срокам реакции и решениям	да	да	да
1.1. Предоставление информации о новых версиях и исправлениях ПО	да	да	да
1.2. Предоставление информации о базовых функциях продукта	да	да	да
1.3. Консультации по вопросам первичной установки и активации ПО	да	да	да
1.4. Консультации по вопросам настройки и администрирования ПО		да	да
1.5. Решение технических проблем с учетом моделирования информационной структуры сети клиента на виртуальном стенде Исполнителя		да	да
1.6. Предоставление доступа ко всем обновлениям, хотфиксам, новым версиям ПО, включая доставку дистрибутивов		да	да
1.7. Углубленные консультации по вопросам конфигураций, возможностей, технических особенностей, настройки, администрирования ПО, системных сервисов и прикладных систем Заказчика		да	да
1.8. Предложения по оптимизации и развитию. Консультационные услуги по вопросам выбора программно-аппаратных решений.		да	да
1.9. Выделенная линия для эскалации технических запросов производителю ПО		да	да
1.10. Экстренные выезды на площадку «Заказчика» для восстановления рабочих данных из резервных копий			да
1.11. Возможность удаленной диагностики сбоев и консультации по восстановлению работоспособности ПО			да
1.12. Осуществление профилактического контроля состояния ключевых сервисов информационной системы Заказчика и выработка рекомендаций по повышению производительности, устойчивости и защищенности			да
2.0 Дополнительные возможности, доступные в рамках расширенной технической поддержки:			да
2.1. Выполнение аудита и документирование информационной структуры Заказчика			да
2.2. Проведение анализа инфраструктуры Active Directory, подготовка отчета о функциональном состоянии леса Active Directory, найденных ошибках, их критичности и рекомендации по исправлению			да
2.3. Проведение анализа инфраструктуры Exchange Server, подготовка отчета об архитектуре и функциональном состоянии организации Exchange, найденных ошибках, их критичности и рекомендации по исправлению			да
2.4. Совместная работа с поставщиками других программных решений с целью обеспечения работоспособности и интеграции этих решений в рамках существующей инфраструктуры			да
2.5. Возможность присутствия выделенного инженера на площадке заказчика			24/7

По вопросам оказания продуктовой технической поддержки обращайтесь к Игорю Корману по тел.: +7 (495) 232-52-14 или itsupport@softline.ru

Хостинг выделенных сервисов

Центр технической поддержки Softline совместно с ведущим московским провайдером ОРЦ предлагают комплексное решение «Хостинг выделенных сервисов».

Перед компаниями любого уровня стоят задачи:

- обеспечение бесперебойности работы сервисов (ERP- или CRM-приложений, баз данных, систем электронной почты, доступа к файлам);
- обеспечение отказоустойчивости критичных для бизнеса сервисов;
- доступность сервисов из любой точки мира;
- обеспечение защиты информации в безопасном хранилище;
- снижение расходов на развертывание IT-сервисов.

В рамках комплексного решения компания Softline обеспечивает:

- предпроектный анализ инфраструктуры заказчика и совместное формирование технического задания;
- разработка комплексного решения с учетом требований бизнеса на всех его этапах (выбор оборудования и программного обеспечения, внедрение и сопровождение проекта);
- внедрение решения и размещение его на площадке хостинг-провайдера (в Москве или за рубежом);
- дальнейшее сопровождение решения (аутсорсинг оборудования и сервисов).

Компания ОРЦ обеспечивает:

- размещение оборудования на собственных технологических площадках;
- необходимый климатический режим для работы серверов в дата-центре;
- бесперебойное электропитание, круглосуточный мониторинг и техническую поддержку;
- высокоскоростной доступ к Интернету до 1 Гб/с, возможность организации прозрачных каналов связи с большинством московских провайдеров.

Часто бизнес диктует требования, когда необходимо вынести ряд сервисов на отдельную площадку, где может быть обеспечена гарантированная работоспособность оборудования.

softline | IT support

Со всеми вопросами по услуге Хостинг выделенных сервисов обращайтесь к Игорю Корману по телефону (495) 232-52-14 или по e-mail: itsupport@softline.ru



Все включено

Комплексное решение для вашего бизнеса

Компании Microsoft, Fujitsu Siemens Computers и Softline предлагают решение, ориентированное на потребности малых и средних предприятий. Пользователь получает готовую информационную систему, включающую современный сервер и все основное системное и прикладное программное обеспечение, необходимое для работы небольшой компании. Решение позволяет значительно снизить расходы на построение и обслуживание IT-инфраструктуры.

Стоимость комплексного решения составляет 120 000 рублей.

- **Сервер Fujitsu Siemens Primergy TX200 S4:** мощный четырехъядерный процессор Xeon E5405 2.0GHz 64-bit 2x6M/2 Гб ОЗУ/два диска SATA 250 Гб с горячей заменой/DVD-RW/блок питания с горячей заменой, встроенный RAID-контроллер, включена 3-летняя гарантия от производителя.
- **Microsoft Windows Small Business Server 2003 R2 (SBS) с 5 клиентскими лицензиями.** В состав решения входит серверная ОС Windows Server 2003 R2, а также Exchange Server 2003 SP2, Outlook 2003, SharePoint Service 2003, SQL Server 2005 и ISA Server 2004.
- **Установка и настройка программного обеспечения на сервере и рабочих станциях, полное техническое обслуживание.**

До 31 октября 2008 года мы предлагаем воспользоваться специальным предложением для перехода на Windows Small Business Server 2008! Приобретая 5 дополнительных клиентских лицензий для доступа к Windows Small Business Server 2003 сейчас, вы получаете право бесплатного перехода на серверную версию Windows Small Business Server 2008 сразу после ее выхода.

Легализация парка программного обеспечения по минимальной цене сэкономит ваши средства и сохранит юридическую чистоту вашей компании.

Пономарев В. Л.

Ноутбук: выбор, эксплуатация, модернизация



Рассмотрены вопросы выбора, эксплуатации и предотвращения проблем при работе на ноутбуке. Описаны технологии и комплектующие современного мобильного компьютера. Даны практические рекомендации по грамотному выбору ноутбуков различных торговых марок. Большое внимание уделено описанию тонкостей и нюансов эксплуатации, таких как настройка BIOS, создание беспроводной домашней сети, доступ к Интернету через GPRS и спутниковую связь, GPS-навигация и пр. Рассмотрены практические вопросы оцифровки видеoinформации, создания переносного домашнего кинотеатра и многое другое. Показаны варианты решения проблем, возникающих при работе ноутбука. Приведены рекомендации по модернизации и устранению типичных аварийных ситуаций. Во втором издании описаны особенности программного обеспечения, установка и восстановление ОС Windows Vista, а также новые аппаратные средства и технологии.

Уэйн Л. Винстон

Microsoft Office Excel 2007. Анализ данных и бизнес-моделирование



Рассматриваются реальные ситуации, на которых автор подробно знакомит с методами работы в программе Excel, применяемыми при постановке задач и получении ответов на широкий круг вопросов, связанных с анализом данных и бизнес-моделированием. Помимо материала по использованию формул Excel, изложены основы статистики, прогнозирования, оптимизационных моделей, моделирования методом Монте-Карло, моделей управления запасами и теории очередей. Рассматриваются современные экономические концепции, такие как реальные опционы, ценность клиента и математические модели ценообразования. В конце каждой главы приводятся практические задачи для самостоятельной работы (всего более 500). Прилагаемый компакт-диск содержит файлы примеров к каждой главе, файлы-шаблоны и заготовки для примеров, приведенных в книге, а также электронную версию книги на английском языке в формате PDF.

Майерс С.

Mac OS X 10.5 Leopard



На практических примерах демонстрируются приемы эффективной работы с Mac OS X 10.5 Leopard. Рассмотрены интерфейс Aqua, индивидуальная настройка и администрирование ОС, подключение периферийных устройств через USB, FireWire и Bluetooth, работа с приложениями, в т. ч. работа с пакетами iLife и iWork, резервное копирование, восстановление и синхронизация информации, подключение к Интернету и локальной сети, настройка и конфигурирование Web-сервера. Особую ценность книге придает детальное описание приложений Darwin, файловой системы, языков командных сценариев (в том числе Perl, Python, Ruby). Уделено внимание инструментарию разработчика и языку программирования Objective-C. Описаны вопросы кросс-платформенного взаимодействия.

Дунаев В.

Web-программирование для всех



В книге в доступной форме в виде диалогов между Простаком, Занудой и Профессором показано, что такое Web-программирование и в каких случаях его необходимо применять. Изложены основы языков JavaScript и PHP. Описано создание клиентских сценариев на JavaScript, начиная с создания новых окон браузера и заканчивая применением технологии AJAX. Рассмотрены серверные сценарии на языке PHP для работы с файлами и папками, взаимодействия с базами данных и многие другие. Материал сопровождается простыми практическими примерами, которые поддерживаются всеми современными браузерами, такими как Internet Explorer, Mozilla Firefox и Opera.

Мы продаем продукцию более 1000 мировых производителей программного обеспечения, и эта цифра постоянно растет. Если вы не нашли в списке нужную компанию, отправьте запрос на info@softline.ru — вдруг она уже появилась?

1-С: 1С, 4D, ABBYY, ACDSYSTEMS, Acronis, ActFax, ActiveXperts, AdAstra, Adiscon, Adobe, AdRem, AEC, Agnitum, Ahead, Aist, AKComputers, AlachiSoft, Aladdin, Alias, Alloy, AllRoundAutomations, Altiris, ALLTLinux, Altova, Aptech, Araxis, Ascon, ASPLinux, Astaro, Autodesk, BakBone, BeaSystems, BitDefender, Borland, BridgelTSolutions, Burstek, BusinessObjects, c360, CambridgeSoft, CastleRock, CAUnicenter, ChaosGroup, CheckPoint, Cimaware, Cisco, Citrix, Clearswift, CognitiveTech, CommontimeLimited, CommuniGatePro, Compaq, ComponentOne, ComputerAssociates, CompuwareNumega, Comsol, ConsistentSoftware, Contentkeeper, Context, Corel, CredantTechnologies, CryptoPro...

Наименование	цена, руб.	Наименование	цена, руб.	Наименование	цена, руб.
ABBYY					
ABBYY Lingvo x3 Английская версия	690	Technical Communications Suite	65 264	EXTRA! Mainframe Server Edition Licensed Unit	35 245
ABBYY Lingvo x3 Европейская версия	1 690	Visual Communicator 3.0	16 282	Reflection NFS Client Windows Single User 14.0	9 572
ABBYY Lingvo x3 Многоязычная версия	2 890	AGNITUM			
ABBYY FineReader 9.0 Professional Edition	3 750	Программный продукт Outpost Firewall Pro			
ABBYY FineReader 9.0 Corporate Edition	9 000	Персональная лицензия	899	AUTODESK	
ABBYY FineReader 9.0 Home Edition	1 490	Программный продукт Outpost Firewall Pro		AutoCAD 2009 SLM EN	122 250
ABBYY PDF Transformer 2.0	1 490	Домашняя лицензия	1 149	AutoCAD 2009 SLM RU	122 250
ACD SYSTEMS					
ACDSee 10 Photo Manager	1 534	Программный продукт Outpost Firewall Pro	1 349	AutoCAD 2009 NLM EN	152 810
ACDSee 10 PowerPack	2 454	Семейная лицензия	1 349	AutoCAD 2009 NLM RU	152 810
Canvas 11	12 272	Программный продукт Outpost Firewall Pro		AutoCAD LT 2009 SLM EN	65 490
ACDSee Pro Photo Manager 2.5	3 988	Бизнес Бизнес лицензия	899	AutoCAD LT 2009 SLM RU	65 490
ACRONIS					
Acronis True Image 11 Home	499	Программный продукт Outpost Antivirus Pro		AutoCAD Map 3D 2009 SLM EN	127 710
Acronis Disk Director Suite 10.0	499	Персональная лицензия	699	AutoCAD Map 3D 2009 SLM RU	127 710
Acronis Migrate Easy 7.0	499	Программный продукт Outpost Antivirus Pro		AutoCAD Map 3D 2009 NLM EN	159 580
ADOBE					
Acrobat 8.0 Professional Russian	16 917	Программный продукт Outpost Antivirus Pro	949	AutoCAD Map 3D 2009 NLM RU	159 580
Acrobat 8.0 Standard Russian	11 248	Семейная лицензия	1 199	AutoCAD Raster Design 2009 SLM EN	65 490
Acrobat Capture 3.0 Personal	16 282	Программный продукт Outpost Antivirus Pro		Autodesk MapGuide 6.5 Named User 1 Pack EN	29 470
Acrobat Professional Extended	26 940	Бизнес Бизнес лицензия	699	Autodesk MapGuide Studio 2009 SLM EN	12 010
Acrobat Professional	17 325	Программный продукт Outpost Security Suite Pro		AutoCAD Architecture 2009 SLM EN	130 980
Acrobat Standard	11 520	Персональная лицензия	1 399	AutoCAD Architecture 2009 SLM RU	130 980
Adobe InDesign CS3 Russian	28 527	Программный продукт Outpost Security Suite Pro		AutoCAD Architecture 2009 NLM EN	163 730
Adobe Ovation 1.0	3 810	Домашняя лицензия	1 999	AutoCAD Architecture 2009 NLM RU	163 730
AFTEREFFECTS CS3	40 773	Программный продукт Outpost Security Suite Pro		AutoCAD Civil 3D 2009 SLM EN	130 980
Audition 3.0 / DV	14 241	Семейная лицензия	2 799	AutoCAD Civil 3D 2009 SLM RU	130 980
Authorware 7.0	108 803	Программный продукт Outpost Security Suite Pro		AutoCAD Civil 3D 2009 NLM EN	163 730
Captivate 3.0	28 527	Бизнес лицензия	1 399	AutoCAD Civil 3D 2009 NLM RU	163 730
Contribute CS3	6 894	Программный продукт Outpost Network Securit	1 200	AutoCAD MEP 2009 SLM EN	157 180
CONTRIBUTE CS3 Russian	5 397	ALT LINUX			
CS3 Design Premium Russian	73 427	Свободный офис. Выпуск 5	780	AutoCAD MEP 2009 SLM RU	196 470
CS3 Design PREMIUM	73 427	ALT Linux 4.0 Server	4 800	AutoCAD MEP 2009 NLM EN	196 470
CS3 Design Standard Russian	48 936	ALT Linux 4.0 Server (сертифицирован ФСТЭК)	22 000	AutoCAD MEP 2009 NLM RU	196 470
CS3 Design STANDARD	48 936	ALT Linux 4.0 Personal Desktop	300	AutoCAD Revit Architecture Suite 2009 SLM EN	130 980
CS3 MASTER Collection	102 000	ALT Linux 4.0 Lite	200	AutoCAD Revit Architecture Suite 2009 SLM RU	130 980
CS3 Web Premium Russian	65 264	ALTOVA			
CS3 Web PREMIUM	65 264	Altova MissionKit 2008 for Enterprise XML Developers	69 763	AutoCAD Revit Architecture Suite 2009 NLM EN	163 730
CS3 Web Standard Russian	40 773	Altova MissionKit 2008 for Professional XML Developers	31 907	AutoCAD Revit Architecture Suite 2009 NLM RU	163 730
CS3 Web STANDARD	40 773	Altova DiffDog 2008	5 354	AutoCAD Revit MEP Suite 2009 SLM EN	157 180
Director 11.0	40 773	Altova SchemaAgent 2008	5 354	AutoCAD Revit MEP Suite 2009 NLM EN	196 470
Dreamweaver CS3	16 282	Altova MissionKit 2008 for Enterprise		AutoCAD Revit Structure Suite 2009 SLM EN	157 180
DREAMWEAVER CS3 Russian	16 282	Software Architects	75 171	AutoCAD Revit Structure Suite 2009 SLM RU	157 180
Fireworks CS3	12 200	Altova MissionKit 2008 for Professional		AutoCAD Revit Structure Suite 2009 NLM EN	196 470
FIREWORKS CS3 Russian	12 200	Software Architects	37 315	AutoCAD Revit Structure Suite 2009 NLM RU	196 470
Flash Professional CS3	28 527	Altova Mapforce 2008 Enterprise Edition	43 210	Autodesk NavisWorks Manage 2009.1 SLM EGJCR	235 760
FLASH Professional CS3 Russian	28 527	Altova Mapforce 2008 Professional Edition	21 578	Autodesk NavisWorks Manage 2009.1 NLM EGJCR	294 710
Flash Remoting 1.0 NET&JAVA 1 (1 user)	36 237	Altova Mapforce 2008 Standard Edition	10 762	Autodesk NavisWorks Simulate 2009.1 SLM EGJCR	104 780
Framemaker 8.0	36 691	Altova xmlspy 2008 Enterprise Edition	43 210	Autodesk NavisWorks Simulate 2009.1 NLM EGJCR	130 980
Freehand 11.0	14 468	Altova DatabaseSpy 2008	5 354	AutoCAD Electrical 2009 SLM EN	130 980
Illustrator CS3 Russian	24 446	Altova UModel 2008 Enterprise Edition	8 058	AutoCAD Electrical 2009 SLM RU	130 980
Illustrator CS3	24 446	Altova UModel 2008 Professional Edition	5 354	AutoCAD Electrical 2009 NLM EN	163 730
InDesign CS3	28 527	Altova stylevision 2008 Enterprise Edition	26 986	AutoCAD Electrical 2009 NLM RU	163 730
JRun Servers 4.0 1CPU (1 user)	32 609	Altova stylevision 2008 Professional Edition	13 466	AutoCAD Mechanical 2009 SLM EN	127 710
PageMaker 7.0.2 GB	20 364	Altova stylevision 2008 Standard Edition	5 354	AutoCAD Mechanical 2009 SLM RU	127 710
Photoshop CS3 Extended Russian	40 773	Altova SemanticWorks 2008	5 354	AutoCAD Mechanical 2009 NLM EN	159 580
Photoshop CS3 Extended	40 773	ASP LINUX			
Photoshop CS3 Russian	26 486	ASPLinux 12 Greenhorn	192	AutoCAD Mechanical 2009 NLM RU	159 580
Photoshop CS3	26 486	ASPLinux 12 Express	290	Autodesk Inventor Professional 2009 SLM EN	183 370
Photoshop Elements + Premiere Elements RES	5 442	ASPLinux 12 Standard	775	Autodesk Inventor Professional 2009 NLM EN	229 220
Photoshop Elements 6.0 RES	3 628	ASPLinux 12 Deluxe	1 390	Autodesk Inventor Professional 2009 NLM RU	229 220
Photoshop Elements Russian	2 038	ASPLinux 12 Conflux	1 390	Autodesk Inventor Routed Systems Suite 2009 SLM EN	163 730
Premiere Elements 4.0 RES	3 628	ASPLinux Server ConfPoint Edition		Autodesk Inventor Routed Systems Suite 2009 SLM RU	163 730
Premiere Professional CS3	32 609	(файловый сервер ТС:Предприятие)	3 990	Autodesk Inventor Routed Systems Suite 2009 NLM EN	204 770
RoboHelp Office 7.0	40 773	ASPLinux Server V для 32-разрядных систем	5 990	Autodesk Inventor Routed Systems Suite 2009 NLM RU	204 770
RoboHelp Server 7.0	81 591	ASPLinux Server V для 64-разрядных систем	5 990	Autodesk Inventor Simulation Suite 2009 SLM EN	163 730
RoboInfo 5.0 Professional	65 264	AUTODESK MNE			
RoboInfo 5.0	28 981	Autodesk 3ds Max 2009 SLM	149 540	Autodesk Inventor Simulation Suite 2009 SLM RU	163 730
SOUNDBOOTH CS3	8 118	Autodesk 3ds Max 2009 NLM	186 860	Autodesk Inventor Simulation Suite 2009 NLM EN	204 770
		Autodesk 3ds Max Design 2009 SLM	149 540	Autodesk Inventor Simulation Suite 2009 NLM RU	204 770
		Autodesk 3ds Max Design 2009 NLM	186 860	Autodesk Inventor Suite 2009 SLM EN	130 980
		Autodesk Maya Complete 2009 SLM	86 230	Autodesk Inventor Suite 2009 SLM RU	130 980
		EXTRA! X-Treme Licensed Unit	23 808	Autodesk Inventor Suite 2009 NLM EN	163 730

Microsoft Windows Vista Home Premium Russian

Операционная система с высокими требованиями к производительности, управлением, многоязыковой поддержке



4 219 руб.

Microsoft Office 2007 Standard Edition

Популярный набор офисных программ стал удобнее и функциональнее



10 114 руб.

Citrix XenApp

Стандарт де-факто в области потоковой доставки и виртуализации Windows-приложений



9 810 руб.

ABBYY FineReader 9.0 Pro

Новая версия самой точной в мире системы распознавания текстов с помощью сканера



3 750 руб.

Autodesk AutoCAD 2009

Система проектирования, для построения чертежей и внесения в них изменений



122 250 руб.

Adobe Creative Suite 3 Web Premium

Комплексное решение для создания интерактивных сайтов, приложений, интерфейсов, презентаций



65 264 руб.

Symantec Norton AntiVirus 2008

Автоматически удаляет вирусы, интернет-червей и «трояны»



Звоните!

Если вам не понравилось, как с вами общался наш менеджер, консультант, курьер или вы хотите посоветовать, как можно сделать обслуживание еще лучше, напишите об этом Председателю совета директоров Softline **Игорю Боровикову** (igor@softline.ru)

Famatech Remote Administrator 3.2

Управление любым удаленным компьютером в реальном времени

1 250 руб.

CodeGear RadStudio 2007

Среды разработки для Windows и .NET, вобравшая в себя все лучшее из Delphi и C#Builder

35 516 руб.

Symantec Norton 360 v.2.0

Защита по всем направлениям: web, почта, IM-системы, P2P-сети и мобильные рабочие станции

Звоните!

Adobe Acrobat 9

Современное средство подготовки и распространения документов PDF

11 520 руб.

STATISTICA Русская версия

Система для поиска закономерностей, прогнозирования, классификации, визуализации и добычи данных

72 660 руб.

Kaspersky Open Space Security

Решение для борьбы с вирусами всех типов в сетях предприятий

Звоните!

Autodesk Inventor 2009

Комплекс программного обеспечения, включающий пакеты двумерного и трехмерного проектирования

130 980 руб.

Мы продаем продукцию более 1000 мировых производителей программного обеспечения, и эта цифра постоянно растет. Если вы не нашли в списке нужную компанию, отправьте запрос на info@softline.ru — вдруг она уже появилась?

C-I: CrystalBall, CrystalGraphics, CSOdesa, Daffodil, DameWare, DataDirect, Datawatch, Deerfield, DesignScience, DeveloperExpress, DigitalSecurity, DocsVision, DrWeb, Dundas, eEye, ejTechnologies, ElectronicsWorkbench, Embarcadero, Encfocus, eRain, Eset, ESRI, ESTIMap, Eurosoft, eXcsoftware, ExecutiveSoftware, Extensis, Famatech, FileMaker, FinePrint, Flowerfire, Forecast, FriskSoftware, FSecure, Funk, G6FTPServer, GarantPark, GEARSsoftware, GFI, Glasspalace, GlobalScape, GlobeSoft, GoldenSoftware, Gupta, HewlettPackard, Hummingbird, Hyena, HyperMethod, IBM, Incache, InfoPower, Informatic, Infostrider...

Наименование	цена, руб.
Autodesk Maya Complete 2009 NLM	129 450
Autodesk Maya Unlimited 2009 SLM	213 930
Autodesk Maya Unlimited 2009 NLM	267 420
Autodesk MotionBuilder 2009 SLM	171 370
Autodesk MotionBuilder 2009 NLM	214 150
mental ray 3.6 for Max NLM	33 840
mental ray 3.7 NLM	33 840
Autodesk Cleaner XL 1.5 SLM	26 200
Autodesk Cleaner 6.5 SLM	26 200
Autodesk Combustion 2008 SLM	42 570

BUSINESS OBJECTS

Crystal Reports 2008 Windows Named User (SPO) Shrink-wrap	23 433
Crystal Reports XI (v.11) Developer Solution Suite	39 088
Crystal Reports XI (v.11) Developer Starter Pack	32 239
Crystal Reports XI (v.11) Developer	26 858
Crystal Reports XI (v.11) Professional Solution Suite	35 175
Crystal Reports XI (v.11) Professional Starter Pack	27 347
Crystal Reports XI (v.11) Professional	22 455

CA

AllFusion ERwin Data Modeler r7.2 OLP	112 479
AllFusion Process Modeler r7.2 OLP	75 878
AllFusion Model Manager r7.2 OLP	44 907
AllFusion Model Navigator r7.2 OLP	22 383
AllFusion Data Model Validator r7.2 OLP	56 169
AllFusion Modeling Suite Bundle r7.2 OLP	196 944
CA ARCServe Backup r12 for Windows OLP	18 974
CA ARCServe Backup r12 for Windows Enterprise Module OLP	103 317
CA ARCServe Backup r12 Agent for Open Files on Windows OLP	19 464
CA ARCServe Backup r12 for Windows Agent for IBM Informix OLP	31 705
CA ARCServe Backup r12 Enterprise Option for AS400 OLP	48 843
CA ARCServe Backup r12 Central Management Option DLP36 602	
CA ARCServe Backup r12 for Windows Disk to disk to Tape Option OLP	12 119
CA ARCServe Backup r11.5 Agent for FreeBSD OLP	6 121
CA ARCServe Backup r12 Client Agent for Windows OLP	6 121
CA ARCServe Backup r11.5 Client Agent for Windows OLP	6 121
CA ARCServe Backup Protection Suite for Multiple Servers r11.5 OLP	100 991
CA ARCServe Backup Protection Suite for Exchange r11.5 OLP	120 455
CA ARCServe Backup Protection Suite for SQL r11.5 OLP	120 455
CA ARCServe Backup r12 for Windows for MS SBS Premium Edition (1 Base + Exchange + OFA + SQL+VSS + SP) OLP	17 015
CA ARCServe Backup r12 for Windows for MS SBS Standard Edition (Base + Exchange + OFA + VSS +SP OLP	12 119
CA ARCServe Backup r11.5 for Microsoft Small Business Server Standard Edition OLP	12 119
CA ARCServe Backup r11.5 for Windows for Microsoft SBS Premium Edition OLP	17 015
CA Business Protection r3.1 Base & 5 Users ENG EMEA OLP	26 906

CAMBRIDGE SOFT

ChemOffice Ultra	124 702
ChemOffice Professional	96 913
BioOffice Ultra	83 019
ChemDraw Ultra	83 019
Inventory Ultra	83 019
BioAssay Ultra	55 230
ChemACX Ultra	55 230
ChemBio3D Ultra w/Морас	55 230
ChemDraw Professional	55 230
ChemDraw/Excel Professional	55 230
ChemFinder/Oracle	55 230
ChemNMR Professional	55 230
E-Notebook Ultra	55 230
MOPAC Professional 2002	55 230
Struct Name Professional	55 230

Наименование	цена, руб.
Ashgate Drugs	34 389
BioAssay Professional (DL)	34 389
BioDraw Ultra	34 389
ChemDraw Standard	34 389
Trdl Chinese Medicines	34 389
ChemIndex Ultra	17 021
ChemBioOffice WrkGp Ultra	224 047
ChemBioOffice WrkGp Professional	154 575
Merck Index 14th Edition with Searchable CD	21 015
ChemBioOffice Ultra	138 597
ChemBioDraw Ultra	89 966

CITRIX

Citrix XenApp Advanced Edition	9 810
Citrix XenApp Enterprise Edition	12 613
Citrix XenApp Platinum Edition	16 817

CMA

PIE Server version 5.2 for MS Windows/x86, Single Core License	736 320
PIE Server version 5.2 for Sun Solaris/x86, Single Core License	736 320
PIE Server version 5.2 for SuSE Linux, Red Hat Linux, ASPLinux/x86 Single Core License	736 320
PIE XAdapters ODBC/OLE DB Adapter; WEB2L, MDH Server per 1 CPU, 10 concurrent clients, including	392 704
	294 528

CODEGEAR

InterBase 2007 Desktop	1 777
InterBase Server Edition 7.5 for Windows CD Server	5 924
InterBase 7.5 Desktop for Windows	1 777
Builder 2008 Professional	14 781
JBuilder 2008 Enterprise	44 402
TurboBuilder 2007	741
Delphi and C++Builder 2009 Professional bundle	32 554
Delphi and C++Builder 2009 Enterprise bundle	71 061
Delphi and C++Builder 2009 Architect bundle	115 493
CodeGear RAD Studio 2007 Professional	35 516
CodeGear RAD Studio 2007 Enterprise	74 023
CodeGear RAD Studio 2007 Architect	97 720
Borland Developer Studio 2006 Professional	32 287
Borland Developer Studio 2006 Enterprise	73 757
Borland Developer Studio 2006 Architect	103 378
CodeWright 7.0 for .NET (not available in EMEA)	4 443
CodeWright 7.5	8 857

COMPONENT ONE

Studio Enterprise Platinum	39 884
Studio Enterprise Subscription	33 748
Reports for .Net Designer Edition Subscription	55 224
Report Designer (for ActiveX/sold per license)	1 534
Studio for ActiveX	24 544
Studio for ActiveX Platinum	27 612
Studio for .Net	24 544
Studio for .Net Platinum	27 612
Studio for ASP .Net	24 544
Studio for ASP .Net Platinum	27 612
Studio for MobileDevices	24 544
Studio for MobileDevices Platinum	27 612
Studio for WPF	24 544
Studio for WPF Platinum	27 612
SpellChecker for IDE	2 454
ComponentOne Studio Enterprise Doc Edition	49 088
ComponentOne Studio Enterprise Doc Edition with Gold Support	55 224
Doc-To-Help Enterprise	27 612
Doc-To-Help for Word	23 010
DemoWorks	6 136
Struct Name Professional	36 816

COMSOL

COMSOL Multiphysics Single User	392 459
COMSOL Multiphysics Floating Network	784 917
Material Library Single User	97 931
Material Library Floating Network	195 861

COREL

Corel Designer Technical Suite 12	20 403
Corel Designer Technical Suite X4	29 164
CorelDRAW Graphics Suite X4 English	14 018
CorelDRAW Graphics Suite X4 Russian	11 681
CorelDRAW Graphics Suite 12 Special Edition RUS	5 841
DVD Copy 6 Plus English	1 265
DVD MovieFactory V6 English	839
DVD MovieFactory V6 Plus English	1 679
Corel Knockout 2 English	2 920
Corel KPT Collection English	2 920
Paint Shop Professional Photo X2 IE	2 920
Paint Shop Professional Photo X2 RU	2 103
Corel Painter X English PC/Macintosh English	13 083
Corel Ventura 10 (DVD Case) English	20 442
VideoStudio 11 English	1 959
VideoStudio 11.5 Plus English	2 799
VideoStudio 11 Plus RUS	1 441
WinDVD 9 Plus Blu-ray English	2 492
WinDVD 9 Plus English	1 947
WinDVD 9 English	1 207
WinDVD 8 Gold English	839
WinZip 11 Standard Single User CD	1 224
WinZip 11 Professional Single User CD	1 838
WinZip Self-Extractor 3.0 Single-User English	1 838
WinZip Self-Extractor 3.0 In-Combo Single-User English1 072	
WordPerfect Office X3 Std Russian	973
iGrafx Flowcharter 2007 Multilingual	16 731
iGrafx Process 2007 Multilingual	47 151
iGrafx Process 2007 for Six Sigma Multilingual	64 051
iGrafx Idefix 2007 (includes iGrafx Flowcharter Multilingual)	74 191
iGrafx Viewer Plus 2007	4 056

CRYSTAL BALL

Crystal Ball Standard Version 7, Single User License	34 637
Crystal Ball Professional Version 7, Single User License	65 967
Crystal Ball Premium Version 7, Single User License	119 906

CSOFT DEVELOPMENT

GeoniCS Изыскания (RGS) 7.0 SLM	40 000
GeoniCS Изыскания (RGS) 7.0 NLM	40 000
GeoniCS Инженерная геология (GeoDirect) 2008 SLM40 000	
GeoniCS Топоплан(Ситуация+Рельеф) 2007 NLM	40 000
GeoniCS Генплан 2007 NLM	10 000
GeoniCS Сети 2007 NLM	15 000
GeoniCS Трассы 2007 NLM	20 000
GeoniCS CIVIL 2008 SLM	30 000
GeoniCS CIVIL 2008 NLM	30 000
TechnologiCS ADM Administrator 5.x NLM	4 190
TechnologiCS 5 ALL Полная конфигурация NLM	53 010
СПДС GraphiCS 4.x NLM	25 000
СПДС GraphiCS 4.x SLM	25 000
Project Smeta CS 1.0 SLM	18 000
Project Studio CS Архитектура 1.6 SLM	30 000
Project Studio CS Архитектура 1.6 NLM	30 000
Project Studio CS Фундаменты 4.6 SLM	40 000
Project Studio CS Фундаменты 4.6 NLM	40 000
Project Studio CS Конструкции 4.6 SLM	40 000
Project Studio CS Конструкции 4.6 NLM	40 000
Project Studio CS Водоснабжение 2.0 SLM	40 000
Project Studio CS Водоснабжение 2.0NLM	40 000
Project Studio CS Электрика 4 SLM	70 000
Project Studio CS Электрика 4 NLM	70 000
Project StudioCS CKC SLM	55 000
Project StudioCS CKC NLM	55 000
MechaniCS 6 Оборудование SLM	30 000
MechaniCS 6 Оборудование NLM	30 000

Если вам не понравилось, как с вами общался наш менеджер, консультант, курьер или вы хотите посоветовать, как можно сделать обслуживание еще лучше, напишите об этом Председателю совета директоров Softline **Игору Боровикову** (igorb@softline.ru)

Мы продаем продукцию более 1000 мировых производителей программного обеспечения, и эта цифра постоянно растет. Если вы не нашли в списке нужную компанию, отправьте запрос на info@softline.ru — вдруг она уже появилась?

I-N: Infotecs, Infragistics, InstallShield, Intel, InterAct, Intuit, Ipswitch, Irislink, iSleuthHound, ISS, ITNets, Jalasoft, JetBrains, JetInfosystems, JNetDirect, Jproductivity, Kaspersky, Kerio, KiwiEnterprises, Lahey, Legato, LinuxCenter, LiraServis, Lotware, Lumigent, LWP, Mackichan, Macromedia, Manakoa, MapleSoft, Markzware, MathSoft, Mathworks, McAfee, MDAemon, MediaHouse, MediaLingva, Megaputer, Merant, Microsoft, MicrosoftEA, MicrosoftEAS, MindJet, MKS, Mobiliti, MSAcademic, MSEmbedded, MySQL, NetIQ, NetManage, NetOp, NetSarang, NetSupport, netViz...

Наименование	цена, руб.	Наименование	цена, руб.	Наименование	цена, руб.
MechaniCS 6 SLM	20 000	ESET NOD32 Антивирус Platinum Edition - лицензия на 2 года	1 620	GFI EmailProtection Suite	1 021
MechaniCS 6 NLM	20 000	ESET NOD32 Антивирус - лицензия на 2 года	1 620	GFI LANguard Network Security Scanner	1 759
MechaniCS Экзис 6 SLM	11 000	ESET NOD32 Smart Security - лицензия на 1 год	1 690	GFI EventsManager	7 238
MechaniCS Экзис 6 NLM	11 000	ESET NOD32 Smart Security Platinum Edition - лицензия на 2 года	2 535	GFI EndPointSecurity	848
Spotlight Professional 7.0 SLM	85 000	ESET NOD32 Smart Security - лицензия на 2 года	2 535	GFI NetworkServerMonitor	2 793
Spotlight Professional 7.0 NLM	85 000	Антивирус ESET NOD32 SMALL Business Pack newsale for 5 User	5 500		
Spotlight 7.0 SLM	40 000	Антивирус ESET NOD32 Business Edition newsale for 5 User	9 340		
Spotlight 7.0 NLM	40 000	ESET NOD32 Smart Security Business Edition newsale for 5 User	8 000		
RasterDesk Professional 7.5 (для Autocad) SLM	85 000	Антивирус NOD32 Exchange Mail Server newsale for 25 mailboxes	11 135		
RasterDesk Professional 7.5 (для Autocad) NLM	85 000	Антивирус NOD32 Linux Mail Server newsale for 25 mailboxes	11 135		
RasterDesk 7.5 (для Autocad) SLM	40 000	Антивирус NOD32 Domino Mail Server newsale for 25 mailboxes	11 135		
RasterDesk 7.5 (для Autocad) NLM	40 000	ESET NOD32 Gateway Security for Linux BSD newsale for 25 slices	11 200		
PlanTracer Professional 3.0 SLM	75 330	ESET NOD32 for KMS 5 / 20 users	7 036		
PlanTracer Professional 3.0 NLM	75 330	ESET NOD32 for KWF 5 / 10 users	5 097		
PlanTracer Standard 3.0 SLM	41 850				
PlanTracer Standard 3.0 NLM	41 850				
RasterID 3.x SLM	30 000				
RasterID 3.x NLM	30 000				
ElectriCS 6 SLM	70 000				
ElectriCS 6 NLM	70 000				
ElectriCS Express 6 SLM	28 000				
ElectriCS Express 6 NLM	28 000				
SchematiCS 2 локальная версия	30 000				
SchematiCS 2 сетевая версия (серверная часть)	30 000				

DISKEEPER

Diskeeper 2008 Professional Single Pack	1 950
Diskeeper 2008 Professional Premier Single Licence Pack	3 900
Diskeeper 2008 Server Single Pack	11 999
Diskeeper 2008 EnterpriseServer Single Pack	39 962
Diskeeper 2008 Administrator Single Pack	10 832
Diskeeper 2008 Small Business Edition Pack	17 290
UD 2009 Server Single Licence Single Lic Pack	19 498

ДОКТОР ВЕБ

Dr. Web для Windows - Антивирус, картонная упаковка, на 12 месяцев, на 1 ПК	1 240
Dr. Web для Windows- Антивирус+Антиспам, картонная упаковка, на 12 месяцев, на 1 ПК	1 640
Dr. Web ES (Антивирус+Антиспам) на 5 ПК + защита 1 файлового сервера + защита 5 почтовых ящиков/пользователей (Антивирус), картонная упаковка, на 12 месяцев	4 990
Dr.Web ES - Антивирус, на 12 месяцев на 5...9 ПК (за 1 ПК)	980
Dr.Web ES - Антивирус+Антиспам, на 12 месяцев на 5...9 ПК (за 1 ПК)	1 372
Dr.Web для UNIX-систем и DOS - сканер командной строки, на 12 месяцев на 1 ПК (за 1 ПК)	799
Dr.Web для Windows+Linux - Антивирус, на 12 месяцев на 1 ПК (за 1 ПК)	1 235
Dr.Web для файловых серверов - Антивирус, на 12 месяцев на 1 сервер (за 1 сервер)	7 000
Dr.Web для файловых серверов Windows - Антивирус, на 12 месяцев, в составе ES	1 000
Dr.Web для почтовых серверов - Антивирус, на 12 месяцев на 5...10 адресов (за 1 адрес/пользователя)	550
Dr.Web для почтовых серверов - Антивирус+Антиспам, на 12 месяцев на 5...10 адресов (за 1 адрес/пользователя)	715
Dr.Web для SMTP-шлюзов - Антивирус, на 12 месяцев на 15...100 адресов (за 1 адрес)	385
Dr.Web для SMTP-шлюзов - Антиспам, на 12 месяцев на 15...100 адресов (за 1 адрес)	385
Dr.Web для SMTP-шлюзов - Антивирус+Антиспам, на 12 месяцев на 15...100 адресов (за 1 адрес)	540
Dr.Web для интернет-шлюзов - Антивирус, на 12 месяцев на 25...50 ПК (за 1 ПК)	400

ENTENSYS

UserGate 4.2 до 5 сессий	2 040
UserGate 4.2 + Антивирус Касперского до 5 сессий	4 710

ESET

ESET NOD32 Антивирус - лицензия на 1 год	1 080
--	-------

ESET NOD32 Антивирус Platinum Edition - лицензия на 2 года	1 620
ESET NOD32 Антивирус - лицензия на 2 года	1 620
ESET NOD32 Smart Security - лицензия на 1 год	1 690
ESET NOD32 Smart Security Platinum Edition - лицензия на 2 года	2 535
ESET NOD32 Smart Security - лицензия на 2 года	2 535
Антивирус ESET NOD32 SMALL Business Pack newsale for 5 User	5 500
Антивирус ESET NOD32 Business Edition newsale for 5 User	9 340
ESET NOD32 Smart Security Business Edition newsale for 5 User	8 000
Антивирус NOD32 Exchange Mail Server newsale for 25 mailboxes	11 135
Антивирус NOD32 Linux Mail Server newsale for 25 mailboxes	11 135
Антивирус NOD32 Domino Mail Server newsale for 25 mailboxes	11 135
ESET NOD32 Gateway Security for Linux BSD newsale for 25 slices	11 200
ESET NOD32 for KMS 5 / 20 users	7 036
ESET NOD32 for KWF 5 / 10 users	5 097

ESTIMAP

ГИС MapInfo Professional 9.0 для Windows (русская версия)	62 900
ГИС MapInfo Professional 9.0 для Windows (английская версия)	76 400
MapBasic 9.0 (русская версия) (язык программирования для среды MapInfo)	12 600
MapInfo Runtime 9.0 (рус.) (для разработчиков приложений в среде MapInfo)	34 700
MapInfo Runtime 9.0 (англ.) (для разработчиков приложений в среде MapInfo)	36 000

FAMATECH

Radmin 3.2 1 лицензия	1 250
Radmin 3.2 50 лицензий	38 000
Radmin 3.2 100 лицензий	63 500
Radmin 3.2 150 лицензий	90 000
Radmin CS Стандартная серверная лицензия 50 одновременных подключений к одному серверу	4 100
Radmin CS Дополнительная серверная лицензия на +50 дополнительных одновременных подключений к одному серверу	2 800

FASTREPORTS

FastReport 4 Basic Edition	690
FastReport 4 Standard Edition	2 590
FastReport 4 Professional Edition	3 590
FastReport 4 Enterprise Edition	6 990
FastReport 4 Studio Home User License	2 170
FastReport 4 Studio Single License	6 770
FastReport 4 Studio Team License	12 570
FastReport 4 Studio Site License	86 700
FastReport Server	14 970
FastCube Standard Edition	4 475
FastCube Professional Edition	6 225

FILEMAKER

FileMaker Professional 9.0	9 173
FileMaker Professional 9.0 "5 users Pack"	36 693
FileMaker Professional 9.0 ADV	15 309
FileMaker Server 9.0	30 649
FileMaker Server 9.0 ADV	76 669

GFI

GFI FAXmaker	3 183
GFI MailEssentials	585
GFI MailSecurity	454
GFI MailEssentials and MailSecurity Suite	728

GFI EmailProtection Suite	1 021
GFI LANguard Network Security Scanner	1 759
GFI EventsManager	7 238
GFI EndPointSecurity	848
GFI NetworkServerMonitor	2 793

GOLDEN SOFTWARE

Surfer 8.0	18 377
MapViewer 7.0	7 639
Didger 4.0	11 935
Grapher 7.0	10 707
Strater 1.0	13 775
Voxler 1.0	11 014

HYPER METHOD

eLearning Server v.3.3 базовая версия (1 установка)	195 000
eLearning Server v.3.3 базовая версия Start-Up (1 установка)	315 000
eLearning CMS базовая версия (1 установка)	145 000
Assessment Tools базовая версия Start-Up (1 установка)	245 000
eAuthor CBT v.3.1 базовая версия (2 установки)	25 000
iNstructor v.1.2 базовая версия (10+1 установка)	21 000
eLearning MS Outlook Client (поставка от 100 лицензий) (1 установка)	300
eLearning Server v.3.3 базовая версия академическая (1 установка)	170 000
eAuthor CBT v.3.1 базовая версия академическая (3 установки)	21 900
iNstructor v.1.2 базовая версия академическая (10+1 установка)	17 900

INTEL

Intel C++ Compiler 10.1 Professional Edition for Windows + Math Kernel Library, Integrated Performance Primitives, and TBB	15 574
Intel C++ Compiler 10.1 Standard Edition for Windows 11 674	11 674
Intel Visual Fortran Compiler 10.1 Professional Edition for Windows + Math Kernel Library + MSVSPPE	18 174
Intel Visual Fortran Compiler 10.1 Professional Edition for Windows with IMSL + Math Kernel Library + MSVSPPE	41 574
Intel Visual Fortran Compiler 10.1 Standard Edition for Windows	15 574
Intel C++ Compiler 10.1 Standard Edition for Mac OS X	11 674
Intel C++ Compiler 10.1 Professional Edition for Mac OS X	15 574
Intel Fortran Compiler 10.1 Standard Edition for Mac OS X	14 274
Intel Fortran Compiler 10.1 Professional Edition for Mac OS X 18 174	18 174
Intel XML Software Suite for C/C++ on Windows, Single Developer Seat	12 974
Intel XML Software Suite for C/C++ on Windows, Production Server	129 974
Intel XML Software Suite for Java Environments on Windows, Single Developer Seat	12 974
Intel XML Software Suite for Java Environments on Windows, Production Server	129 974
Intel Math Kernel Library 10.0 for Windows	10 374
Intel Integrated Performance Primitives 5.3 for Windows	5 174
Intel VTune Performance Analyzer 9.0 for Windows	18 174
Intel Thread Profiler 3.1	7 774
Intel Thread Checker 3.1	25 974

INTERACT

Act! 2007 Single User	10 328
Act! 2007 Five User	49 068

ЛАБОРАТОРИЯ КАСПЕРСКОГО

Kaspersky Anti-Virus 2009 Russian Edition. 1-Desktop 1 year Base Box	980
Kaspersky Internet Security 2009 Russian Edition. 1-Desktop 1 year Base Box	1 600
Kaspersky S.O.S. Russian Edition. 10-14 User	

PROMT Professional 8.0

Революция в технологии автоматизированного перевода



9 000 руб.

Nero 8

Инструмент, позволяющий создавать CD и DVD с меню, формировать слайд-шоу, создавать их резервные копии



3 120 руб.

VMware Workstation 6

С VMware на одном компьютере можно запустить несколько виртуальных машин с различными ОС



5 405 руб.

Microsoft Windows Server 2008

Разработана специально для малого бизнеса и небольших отделов компаний



33 335 руб.

Symantec Backup Exec 12

Решение для средних и малых компаний, обеспечивающее сохранение и восстановление данных



18 103 руб.

Microsoft ISA Server 2006

Комплексная система защиты, которая гарантирует надежную защиту сети предприятия



49 018 руб.

Смарт-софт Traffic Inspector

Контроль, сетевая безопасность, учет, экономия и эффективное управление трафиком



от 1 800 руб.

Если вам не понравилось, как с вами общался наш менеджер, консультант, курьер или вы хотите посоветовать, как можно сделать обслуживание еще лучше, напишите об этом Председателю совета директоров Softline **Игорю Боровикову** (igor@softline.ru)

McAfee VirusScan Enterprise

Защита от вирусов, для предотвращения вторжений для компьютеров и файловых серверов

Звоните!

ABBYY Lingvo 13

Профессиональный словарь, который включает 128 словарей

2 890 руб.

Business Objects Crystal Vision

Готовая система управления отчетами для малых и средних предприятий

Звоните!

Acronis True Image 11

Построения системы резервного копирования всех данных, хранящихся на серверах, рабочих станциях

499 руб.

Dr. Web для Windows Антивирус + Антиспам

Эффективное решение обеспечивает комплексную защиту рабочих станций от вирусов

1 640 руб.

Autodesk Maya 8.5

Мощная профессиональная программа для 3D-моделирования, анимации и визуализации для кино и телевидения

86 230 руб.

Microsoft Office PowerPoint 2007

Быстрое создание профессиональных динамических презентаций

5 801 руб.

Мы продаем продукцию более 1000 мировых производителей программного обеспечения, и эта цифра постоянно растет. Если вы не нашли в списке нужную компанию, отправьте запрос на info@softline.ru — вдруг она уже появилась?

N-S: NetwokAutomation, NetworkInstruments, Nevron, NewDisk, Novalumen, Novell, Nsoftware, NTPSoftware, Ontrack, OoSoftware, Optima, Oracle, Paessler, Panda, Panorama, Paragon, Paratype, Pervasive, PGP, PhotoAito, PhotoDisc, PixMaker, Pxtal, Portlock, Prolinvest, ProjectViewer, ProLAN, Promt, Pytheas, QuantitativeMicro, Quark, Quest, RARSoft, Rational, RealNetworks, RedHat, RightFax, Rodnik, Roxio, RSAsecurity, Ruscard, Sakrament, SCO, SeagullScientific, Seapine, SecurIT, SecurStar, Shavlik, SIM, Skywire, SmartDraw, SmartLine, SoftExport, SoftTreeTech, SolarWinds, SonicWall, Sophos, SparxSystems, StarForce, StarNet, Stata, StatSoft...

Наименование	цена, руб.	Наименование	цена, руб.	Наименование	цена, руб.
1 year Base License	437	OLP NoLevel User CAL	1 890	SQL Server Enterprise Edition 2008 English 25 Client	470 844
Kaspersky Anti-Virus for MIME Sweeper Russian Edition.		InfoPath		SQL Server Enterprise Edition 2008 Sngl	
50-99 User 1 year Base License	383	InfoPath 2007 English	6 634	OLP NoLevel 1 Proc	696 370
Kaspersky Security for Mail Server Russian Edition.		InfoPath 2007 Russian	5 163	SQL Server Enterprise Edition 2008 Sngl	
10-14 User 1 year Base License	926	InfoPath 2007 Sngl OLP NoLevel	5 414	OLP NoLevel	247 176
Kaspersky Security for Internet Gateway Russian Edition.		InfoPath 2007 Russian OLP NoLevel	4 178	SQL Server Enterprise Edition 2005 English 25 Client	470 844
10-14 User 1 year Base License	499	ISA Server Enterprise Edtn		SQL Server Enterprise Edition 2005 English	
Kaspersky Anti-Spam for Linux Russian Edition.		ISA Server Enterprise Edition 2006 Sngl		1 processor License	842 634
10-14 User 1 year Base License	329	OLP NoLevel 1 Proc	166 006	SQL Server Enterprise Edition 2005 Russian	
Kaspersky WorkSpace Security Russian Edition.		ISA Server Enterprise Edition 2006 Russian		OLP NoLevel 1 Proc	673 845
10-14 User 1 year Base License	873	OLP NoLevel 1 Proc	160 637	SQL Server Enterprise Edition 2005 Russian	
Kaspersky BusinessSpace Security Russian Edition.		ISA Server Standard Edtn		OLP NoLevel	239 181
10-14 User 1 year Base License	1 200	ISA Server Standard Edition 2006 Russian		SQL Server Standard Edition	
Kaspersky EnterpriseSpace Security Russian Edition.		1 processor License	49 018	SQL Server Standard Edition 2008 English 10 Client	82 925
10-14 User 1 year Base License	2 100	ISA Server Standard Edition 2006 English		SQL Server Standard Edition 2008 English 1 Proc	
Kaspersky TotalSpace Security Russian Edition.		1 processor License	50 499	1 processor License	202 223
10-14 User 1 year Base License	4 100	ISA Server Standard Edition 2006 Russian		SQL Server Standard Edition 2008 Sngl OLP NoLevel	
		OLP NoLevel 1 Proc	36 504	1 Proc	167 103
		ISA Server Standard Edition 2006 Sngl		SQL Server Standard Edition 2008 Sngl OLP NoLevel	25 800
		OLP NoLevel 1 Proc	37 724	SQL Server Standard Edition 2005 Russian 5 Client	60 287
		MSDN Academic Alliance		SQL Server Standard Edition 2005 English	
		MSDN AA Developer Original Membership 1-Year	20 774	1 processor License	202 223
		Office Enterprise		SQL Server Standard Edition 2005 English 5 Client	62 108
		Office Enterprise 2007 Sngl OLP NoLevel	16 995	SQL Server Standard Edition 2005 Russian	
		Office Enterprise 2007 Russian OLP NoLevel	13 163	OLP NoLevel	24 966
		Office Professional		Visio Professional	
		Office Professional 2007 Russian	12 662	Visio Professional 2007 Russian	18 125
		Office Professional 2007 English	16 585	Visio Professional 2007 English	18 672
		Office Small Business		Visio Professional 2007 Russian OLP NoLevel	12 765
		Office Small Business 2007 Russian	11 602	Visio Professional 2007 Sngl OLP NoLevel	13 191
		Office Small Business 2007 English	14 927	Visio Standard	
		Office Small Business 2007 Russian OLP NoLevel	9 250	Visio Standard 2007 Russian	8 244
		Office Small Business 2007 Sngl OLP NoLevel	11 924	Visio Standard 2007 English	8 493
		Office Standard		Visio Standard 2007 Russian OLP NoLevel	5 802
		Office 2007 Russian	10 114	Visio Standard 2007 Sngl OLP NoLevel	5 996
		Office 2007 English	13 268	Visual Studio Professional	
		Office 2007 Sngl OLP NoLevel	10 724	Visual Studio Professional 2008 English	26 736
		Office 2007 Russian OLP NoLevel	8 322	Visual Studio Professional 2008 Sngl OLP NoLevel	15 624
		Office Ultimate		Visual Studio Standard	
		Office Ultimate 2007 English	22 590	Visual Studio Standard 2008 English	9 779
		OneNote		Windows Server CAL	
		OneNote 2007 English	3 145	Windows Server CAL 2008 English MLP 20 User CAL	24 620
		OneNote 2007 Russian	2 443	Windows Server CAL 2008 English MLP 5 User CAL	6 176
		Outlook		Windows Server CAL 2008 Russian MLP 5 User CAL	5 995
		Outlook 2007 Russian	3 414	Windows Server CAL 2008 Russian MLP 20 User CAL	23 898
		Outlook 2007 English	3 517	Windows Server CAL 2008 Sngl OLP NoLevel User CAL	857
		PowerPoint		Windows Server Enterprise	
		PowerPoint 2007 Russian	5 801	Windows Server Enterprise 2008 Russian 25 Client	127 985
		PowerPoint 2007 English	7 463	Windows Server Enterprise 2008 English 25 Client	131 851
		Project		Windows Server Enterprise 2008 Sngl OLP NoLevel	68 664
		Project 2007 Russian	19 318	Windows Server Standard	
		Project 2007 English	19 902	Windows Server Standard 2008 Russian 10 Client	39 275
		Project Professional		Windows Server Standard 2008 Russian 5 Client	33 335
		Project Professional 2007 Russian 1 Client	32 614	Windows Server Standard 2008 English 10 Client	40 462
		Project Professional 2007 English 1 Client	33 599	Windows Server Standard 2008 English 5 Client	34 342
		Project Server		Windows Server Standard 2008 Sngl OLP NoLevel	21 141
		Project Server 2007 Russian OLP NoLevel	124 663	Windows Small Business Server Premium	
		Project Server 2007 Sngl OLP NoLevel	128 830	Win Small Business Server Premium 2003 R2	
		Project Server CAL		English 5 Client	43 607
		Project Server CAL 2007 Sngl OLP NoLevel Device CAL	4 626	Win Small Business Server Premium 2003 R2	
		Project Server CAL 2007 Russian OLP		Russian 5 Client	42 329
		NoLevel Device CAL	4 476	Windows Small Business Server Std	
		Publisher		Win Small Business Server Standard 2003 R2	
		Publisher 2007 Russian	4 358	English/DVD 5 Client	20 102
		Publisher 2007 English	5 605	Win Small Business Server Standard 2003 R2	
		Publisher 2007 Russian OLP NoLevel	3 282	Russian/DVD 5 Client	19 513
		Publisher 2007 Sngl OLP NoLevel	4 249	Win Small Business Server Standard 2003 R2	
		SQL CAL		Sngl OLP NoLevel 5 Client	15 179
		SQL CAL 2008 Sngl OLP NoLevel Device CAL	4 728	Win Small Business Server Standard 2003 R2	
		SQL CAL 2008 Sngl OLP NoLevel User CAL	4 728	Win Small Business Server Standard 2003 R2	
		SQL CAL 2005 Russian OLP NoLevel User CAL	4 575	Windows OLP NoLevel 5 Client	14 688
		SQL Server Developer Edition		Windows Vista Business	
		SQL Server Developer Edition 2008 English	1 544	Windows Vista Business Russian	6 058
		SQL Server Developer Edition 2005 Russian	1 499	Windows Vista Business English	10 780
		SQL Server Developer Edition 2005 English	1 544	Windows Vista Home Basic	
		SQL Server Developer Edition 2008 Sngl OLP NoLevel	1 062	Windows Vista Home Basic Russian	2 692
		SQL Server Developer Edition 2005 Russian OLP NoLevel	1 028	Windows Vista Home Basic English	7 292
		SQL Server Enterprise Edition		Windows Vista Home Premium	
		SQL Server Enterprise Edition 2008 1 Proc		Windows Vista Home Premium Russian	4 219
		1 processor License	842 634	Windows Vista Home Premium English	8 664

Если вам не понравилось, как с вами общался наш менеджер, консультант, курьер или вы хотите посоветовать, как можно сделать обслуживание еще лучше, напишите об этом Председателю совета директоров Softline **Игорю Боровикову** (igorb@softline.ru)

Мы продаем продукцию более 1000 мировых производителей программного обеспечения, и эта цифра постоянно растет. Если вы не нашли в списке нужную компанию, отправьте запрос на info@softline.ru — вдруг она уже появилась?

S-Z: Stbernard, Steema, Stockbyte, Stocona, Strata, Stringbean, StroyEkspertiza, SumTotal, Sunbelt, SunMicrosystems, SurfControl, Sybari, Sybase, Symantec, Synfusion, Systat, TechnoDesign, Techsmith, Telerik, Telocator, TheBat, ThinPrint, Timberlake, TMU, Tobit, Tor, TotalCommander, Trados, TrafficFilter, Trapcode, TrendMicro, TriCerat, TrollTech, TurboDemo, TWDIndustries, Ulead, Ultrabac, UserGate, Utimaco, VectorNetworks, VentaFax, Vintela, VMware, Websense, WebSpy, Webtrends, WildPackets, WinGate, WinProxy, Winternals, WinZip, WMSoftware, WolframResearch, Worldnet21, WRQ, Xara, Yandex, Yosemite, Zend.

Наименование	цена, руб.	Наименование	цена, руб.	Наименование	цена, руб.
Windows Vista Ultimate		пакет из 5 Concurrent License	29 000	Norton Utilities for Macintosh 8.0	2 277
Windows Vista Ultimate Russian	8 521	PROMT Professional 8.0 англ.-рус-англ		SYMC AntiVirus 4.3 for Microsoft ISA SVR ESSENTIAL-12 MONTHS EXPRESS Band A	219
Windows Vista Ultimate English	11 209	пакет из 3 User License	17 400	SYMC AntiVirus for MESSAGING 4.3 User ESSENTIAL-12 MONTHS EXPRESS Band A	220
Windows Web Server		PROMT Net Professional 8.0 ГИГАНТ		SYMC I-Gear 3.5 IP ESSENTIAL-12 MONTHS EXPRESS Band A	312
Windows Web Server 2008 Russian	15 183	пакет из 5 Concurrent License	47 500		
Windows Web Server 2008 English	15 641	PROMT Professional 8.0 ГИГАНТ			
Windows XP Professional		пакет из 3 User License	28 500		
Windows XP Professional XP Russian		PROMT Net Professional Double 8.0 ГИГАНТ			
OLP NoLevel Get Genuine	4 609	пакет из 5 Concurrent License	84 500		
Word		PROMT Professional Double 8.0 Гигант Комплект			
Word 2007 Russian	5 801	пакет из 3 User License	50 700		
Word 2007 English	7 463	PROMT Net Expert 8.0 англ.-рус-англ			

NERO

Nero 8 Русская Коробка	3 120
Nero 8 Standard Licence 5 - 9 PC's	1 872
Full Codec Pack	490
NeroLINUX 3 10 - 19 Volume Licenses	623

NOKIA

Звоните!

O&O SOFTWARE

O&O CleverCache 6 Professional Edition	487
O&O Defrag 10 Professional Edition	1 623
O&O Defrag 10 Server Edition	8 093
O&O DiskImage 2 Server Edition	9 718
O&O DiskImage 3 Professional Edition	973
O&O DiskImage 3 Server Edition	11 668
O&O DiskStat 1 Professional Edition	973
O&O DiskStat 1 Server Edition	6 468
O&O RescueBox 4 Personal Edition	3 248
O&O SafeErase 3	973
O&O Six-Pack	6 693
O&O ToolBox 2 Server	15 431
O&O ToolBox MMVIII	2 273

ORACLE

Oracle Database Standard Edition One Named User Plus	3 874
Oracle Database Standard Edition One Processor License	129 870

Обратите внимание! Цена не включает стоимость MediaKit. Цены даны без учета стоимости поддержки. Стоимость указана за 1 лицензию. Минимальное количество лицензий уточняйте в компании Softline.

PANDA

Panda Antivirus Pro 2009 (+ файрвол) на 3 ПК (подписка на 1 год)	1 080
Panda Internet Security 2009 на 3 ПК (подписка на 1 год)	1 600
Panda Global Protection 2009 на 3 ПК (подписка на 1 год)	1 960
Panda Antivirus 2008 для 3 ПК (подписка на 1 год)	838
Panda Antivirus+firewall 2008 для 3 ПК (подписка на 1 год)	1 398
Panda Internet Security 2008 для 3 ПК (подписка на 1 год)	2 238

PERVASIVE

Pervasive.SQL V9 Server Engines for Windows 2000/NT 6-User	25 922
--	--------

ПРОМТ

PROMT Mobile 7.0 англ.-рус-англ	620
PROMT 4U англ.-рус-англ	590
PROMT 4U ГИГАНТ	790
PROMT Standard 8.0 ГИГАНТ	5 700
PROMT Standard 8.0 англ.-рус-англ	3 000
PROMT Professional 8.0 ГИГАНТ	15 000
PROMT Professional 8.0 англ.-рус-англ	9 000
PROMT Professional Double 8.0 ГИГАНТ	27 000
PROMT Expert 8.0 ГИГАНТ	24 000
PROMT Expert 8.0 англ.-рус-англ	18 000
PROMT Translation Suite 7.0 ГИГАНТ	21 000
PROMT Translation Suite 7.0 англ.-рус-англ	12 000
PROMT Net Professional 8.0 англ.-рус-англ	

пакет из 5 Concurrent License	29 000
PROMT Professional 8.0 англ.-рус-англ	
пакет из 3 User License	17 400
PROMT Net Professional 8.0 ГИГАНТ	
пакет из 5 Concurrent License	47 500
PROMT Professional 8.0 ГИГАНТ	
пакет из 3 User License	28 500
PROMT Net Professional Double 8.0 ГИГАНТ	
пакет из 5 Concurrent License	84 500
PROMT Professional Double 8.0 Гигант Комплект	
пакет из 3 User License	50 700
PROMT Net Expert 8.0 англ.-рус-англ	
пакет из 5 Concurrent License	60 000
PROMT Expert 8.0 англ.-рус-англ	
пакет из 3 User License	36 000
PROMT Net Expert 8.0 ГИГАНТ	
пакет из 5 Concurrent License	80 000
PROMT Expert 8.0 ГИГАНТ пакет из 3 User License	48 000
PROMT Translation Suite 7.0 англ.-рус-англ	
пакет из 3 User License	23 400
PROMT Translation Suite 7.0 ГИГАНТ	
пакет из 3 User License	42 000

PTC

Mathcad 14.0	45 713
Mathcad Floating	115 648

QUARK

QuarkXPress 8, Full Europe East Edition Download	25 974
--	--------

SONY

Sony DVD Architect Studio 4.5	1 414
Sony Sound Forge Audio Studio 9	1 896
Sony ACID Music Studio 7	1 896
Sony Vegas Movie Studio 8	2 287
Sony Vegas Movie Studio Platinum 8	3 355
Sony VegasPro 8	24 752
Sony Cinescore	7 592
Sony ACID Professional 6	15 574
Sony Sound Forge 9	15 574
Sony CD Architect 5.2	5 044

STATSOFT

Statistica Base for Windows v.8 English Однопольз. версии	41 860
Statistica Advanced for Windows v.8 English Однопольз. версии	83 860
Statistica for Windows v.6 Russian Однопольз. версии	72 660
Statistica Base for Windows v.6 Russian Однопольз. версии	36 260

SYMANTEC

Norton AntiVirus 2008 Basic Edition Russian (Первый шаг)	281
Norton AntiVirus 2008 Russian	990
Norton Internet Security 2008 Russian	1 590
Norton 360 2.0 Russian	1 900
Norton 36 Russian	1 716
Norton SYSTEM WORKS 11.0 BASIC Edition	936
Norton SYSTEM WORKS 11.0	1 497
Norton SYSTEM WORKS 11.0 PREMIER Edition	2 090
Norton Ghost 14.0	1 404
Symantec pcAnywhere 12.1 In Host And REMOTE	4 305
Symantec pcAnywhere 12.1 In Host	2 808
Norton Partition magic 8.0 R1	1 622
Procomm Plus RET	2 558
SYMC ENDPOINT Protection 11.0 Russian 5 User BNDL Business Pack	5 927
SYMC ENDPOINT Protection Small Business Edition 11.0 Russian 5 User BNDL Business Pack	9 359
Norton AntiVirus Macintosh 11.0	1 435
Norton Internet Security Macintosh 3.0	2 277
Norton Personal Firewall Macintosh 3.0	1 435
Norton Systemworks Macintosh 3.0	2 839

Norton Utilities for Macintosh 8.0	2 277
SYMC AntiVirus 4.3 for Microsoft ISA SVR ESSENTIAL-12 MONTHS EXPRESS Band A	219
SYMC AntiVirus for MESSAGING 4.3 User ESSENTIAL-12 MONTHS EXPRESS Band A	220
SYMC I-Gear 3.5 IP ESSENTIAL-12 MONTHS EXPRESS Band A	312

THE BAT

The Bat! Home Однопользовательская лицензия	650
The Bat! Professional Однопользовательская лицензия	910

TRENDMICRO

Trend Micro AntiVirus 2008[12mths] 3 Users (per User)	488
Trend Micro Internet Security 2008[12mths] 3 Users (per User)	732
Trend Micro Internet Security Pro 2008[12mths] 3 Users (per User)	895
InterScan VirusWall v6.0 SMB Edition 5 Users (per User)	1 456
Worry-Free Business Security, Standard SMB Edition 5 Users (per User)	1 552
Worry-Free Business Security, Advanced Bundle SMB Edition 5 Users (per User)	1 939
Trend Micro Message Archiver SMB Edition 5 Users (per User)	1 217
InterScan Messaging Hosted Security Standard SMB Edition 5 Users (per User)	1 003
InterScan Messaging Hosted Security Advanced SMB Edition 5 Users (per User)	1 519

VMWARE

VMware Workstation for Windows ESD	5 405
VMware Workstation 6 for Windows 10 Pack	48 334
VMware Fusion (for Mac OS X) ESD	2 288
VMware Fusion 10 Pack (includes 2 annual e-mail incidents) ESD	20 020
VMware ACE 2 Starter Kit	28 571
VMware ACE 2 Standard Kit	142 971
VMware ACE 2 Enterprise Kit	457 571
VMware Stage Manager for 1 processor (for V13 Standard or Enterprise)	37 037
VMware LifeCycle Manager Standard for 1 Processor	25 597
VMware Virtual Desktop Infrastructure (VDI) Starter Kit42 900	14 300
VMware Virtual Desktop Manager 2	14 300
VMware Lab Manager 3 for 1 processor (V13 Standard or Enterprise)	37 037
VMware Site Recovery Manager for 1 processor	50 050
VMware Infrastructure Foundation for 2 processors	28 457
VMware Infrastructure Standard for 2 processors	85 657
VMware Infrastructure Enterprise for 2 processors	164 450
VMware VirtualCenter Foundation (Limited to 3 Nodes)42 757	142 857
VMware VirtualCenter Server for VMware Infrastructure	142 857
VMware Infrastructure Foundation Acceleration Kit for 6 Processors	85 657
VMware Infrastructure Standard High Availability Acceleration Kit for 4 processors	171 457
VMware Infrastructure Midsize Acceleration Kit for 6 processors	560 417

WINGATE

WinGate 6.x Standard 3 concurrent users	2 299
WinGate 6.x Professional 6 concurrent users	5 061
WinGate 6.x Enterprise 6 concurrent users	6 901

WOLFRAMRESEARCH

Mathematica Professional Version Class A Standard Bundled	49 140
---	--------

Обратите внимание! Цена не включает стоимость доставки.

Autodesk 3ds Max 2009

Лидер рынка программного обеспечения для трехмерного моделирования, анимации и визуализации



149 540 руб.

CorelDRAW X4 Graphics Suite

Исчерпывающий набор инструментов для обработки графики



11 681 руб.

Quark QuarkXPress 7.3

Настольная издательская система для верстки газет, журналов, брошюр и рекламных проспектов



24 974 руб.

ACDSee Pro 2 Photo Manager

Файл-менеджер для просмотра, организации и правки цифровой графики и медиа-файлов



3 988 руб.

PTC Mathcad 14

Интерактивная вычислительная система для решения большого количества математических задач



45 713 руб.

Adobe Creative Suite 3 Design Premium

Новое поколение легендарного пакета для работы с графикой, подготовки печатных публикаций



73 427 руб.

MapleSoft Maple 11

Математическая система для аналитических и численных расчетов, включая тысячи встроенных функций



51 734 руб.

Если вам не понравилось, как с вами общался наш менеджер, консультант, курьер или вы хотите посоветовать, как можно сделать обслуживание еще лучше, напишите об этом Председателю совета директоров Softline Игорю Боровикову (igor@softline.ru)

Персональная информация/Почтовый адрес организации (вложите Вашу визитную карточку и не заполняйте адресную информацию)

ФАМИЛИЯ		ИМЯ		ОТЧЕСТВО	
ПОЛНОЕ НАИМЕНОВАНИЕ ОРГАНИЗАЦИИ					
ОТДЕЛ/ПОДРАЗДЕЛЕНИЕ				ДОЛЖНОСТЬ	
ИНДЕКС	СТРАНА	ОБЛАСТЬ	ГОРОД (РАЙОН)		
АДРЕС ОРГАНИЗАЦИИ					
ТЕЛЕФОННЫЙ КОД ГОРОДА	ТЕЛЕФОН	ФАКС	E-MAIL		
ДАТА	ПОДПИСЬ		КОД АНКЕТЫ	<input type="text"/> <input type="text"/> - <input type="text"/> <input type="text"/> <input type="text"/> <input type="text"/> <input type="text"/> <input type="text"/>	

<p>Сфера деятельности вашей организации (отметьте варианты)</p> <p>ОТРАСЛЬ</p> <input type="checkbox"/> Государственные органы власти <input type="checkbox"/> Силловые структуры <input type="checkbox"/> Информационные технологии <input type="checkbox"/> Связь/ Телекоммуникации <input type="checkbox"/> Финансы/ Банки/ Страхование <input type="checkbox"/> Образование/ Наука <input type="checkbox"/> Строительство/ Архитектура <input type="checkbox"/> Средства массовой информации <input type="checkbox"/> Издательство/ Полиграфия <input type="checkbox"/> Реклама/ Маркетинг <input type="checkbox"/> Организации социальной сферы <input type="checkbox"/> Транспорт <input type="checkbox"/> Торговля <input type="checkbox"/> Нефтегазовый комплекс <input type="checkbox"/> Электроэнергетика <input type="checkbox"/> Металлургия <input type="checkbox"/> Машиностроение <input type="checkbox"/> Химическая промышленность <input type="checkbox"/> Легкая/ Пищевая/ Медицинская промышленность <input type="checkbox"/> Другое _____	<p>Ваш должностной статус (отметьте один вариант)</p> <input type="checkbox"/> Руководитель организации <input type="checkbox"/> Руководитель подразделения <input type="checkbox"/> Руководитель проекта <input type="checkbox"/> Системный администратор <input type="checkbox"/> Web-мастер/ Web-разработчик <input type="checkbox"/> Разработчик ПО, программист <input type="checkbox"/> Дизайнер/ верстальщик <input type="checkbox"/> Преподаватель/ Научный работник <input type="checkbox"/> Другая должность	<p>Какие категории программного обеспечения (ПО) представляют для вас профессиональный интерес (отметьте все, что подходит)</p> <p>ОПЕРАЦИОННЫЕ СИСТЕМЫ (ОС)</p> <input type="checkbox"/> Для рабочих станций <input type="checkbox"/> Сетевые/ серверные ОС	<p>СРЕДСТВА РАЗРАБОТКИ</p> <input type="checkbox"/> Разработка web-сайтов <input type="checkbox"/> Разработка систем e-commerce <input type="checkbox"/> Разработка БД <input type="checkbox"/> Разработка ПО <input type="checkbox"/> Тестирование <input type="checkbox"/> Подготовка <input type="checkbox"/> Инсталляция ПО <input type="checkbox"/> справки
<p>1</p> <p>УКАЖИТЕ, К КАКОЙ КАТЕГОРИИ ОТНОСИТСЯ ВАШЕ ПРЕДПРИЯТИЕ/ОРГАНИЗАЦИЯ (отметьте один вариант)</p> <input type="checkbox"/> МАЛОЕ Компьютеров — 10–50 Серверов — 1–5 <input type="checkbox"/> СРЕДНЕЕ Компьютеров — 50–500 Серверов — 5–10 <input type="checkbox"/> КРУПНОЕ Компьютеров — более 500 Серверов — более 10 <p>3</p>	<p>2</p> <p>4</p> <p>СЕТЕВОЕ ПО</p> <input type="checkbox"/> СУБД <input type="checkbox"/> Электронная почта <input type="checkbox"/> Управление сетью <input type="checkbox"/> Резервное копирование <input type="checkbox"/> Безопасность сети	<p>4</p> <p>АНТИВИРУСНОЕ ПО</p> <input type="checkbox"/> Для рабочих станций <input type="checkbox"/> Сетевое/серверное ПО	<p>5</p> <p>ИНЖЕНЕРНОЕ И НАУЧНОЕ ПО</p> <input type="checkbox"/> САПР <input type="checkbox"/> ГИС <input type="checkbox"/> Научное ПО <input type="checkbox"/> Обучающее ПО <input type="checkbox"/> Статистика
<p>Как вы влияете на решение о покупке ПО для вашей организации? (отметьте один вариант)</p> <input type="checkbox"/> Принимаю решение о покупке <input type="checkbox"/> Участвую в принятии решений (Рекомендую приобрести) <input type="checkbox"/> Не участвую в принятии решений			

код анкеты — SLD-10-RU

КАТАЛОГ

SoftLine^{direct}

БЕСПЛАТНО!

ДЛЯ РУКОВОДИТЕЛЕЙ И СПЕЦИАЛИСТОВ В ИТ-ОБЛАСТИ, ПРЕДСТАВЛЯЮЩИХ ОРГАНИЗАЦИИ, ИМЕЮЩИЕ БОЛЕЕ 10 КОМПЬЮТЕРОВ



Сегодня эффективная ИТ-инфраструктура является необходимым условием успешного и конкурентоспособного бизнеса для любой компании.

- Как добиться максимальной эффективности инвестиций в ИТ?
- Как выбрать правильную стратегию в развитии ИТ-инфраструктуры?
- Как выбрать правильное с технологической точки зрения решение той или иной проблемы?

Эти вопросы постоянно возникают перед руководителями бизнеса и ИТ-подразделениями. В каталоге Softline-direct® можно найти объективные ответы на эти вопросы. В каталоге представлена детальная информация о последних новинках в мире программного обеспечения, приведены обзорные статьи, примеры успешного внедрения и разнообразные типовые решения.

- Заполните анкету на себя и своих коллег, чтобы бесплатно получать каталог программного обеспечения Softline-direct® по почте.
- Право на получение каталогов дает только полностью заполненная анкета, оформленная на адрес организации.
- Компания Softline в лице генерального директора Игоря Боровикова гарантирует конфиденциальность полученных данных, которые будут использованы только для почтовой рассылки каталога и рекламных материалов производителей программного обеспечения.
- Анкету также можно заполнить на сайте: <http://subscribe.softline.ru>

Заполненную анкету можно выслать:

- по факсу: +7 (495) 232-00-23;
- по почте: 119991 Москва, ул. Губкина, д. 8, компания Softline, отдел рассылки

код анкеты – SLD-10-RU